مؤسسة محمد السادس لحماية البيئة
FONDATION MOHAMMED VI
POUR LA PROTECTION DE L'ENVIRONNEMENT
www.fm6e.org

Faisons sourire nos plages !

RAPPORT PLAGES PROPRES

2021



#Bharblaplastic

Tous pour l'environnement

SOMMAIRE

ZONE MÉDITERRANÉE.....3
ZONE ATLANTIQUE NORD.....101
ZONE ATLANTIQUE SUD 255

ZONE MÉDITERRANÉE

Zone atlantique NORD

Zone atlantique SUD

AMSSA 4
AREKMANE 7
CALABONITA 11
DALIA 14
FNIDEQ RIFIENNE 17
KAA ASRESS 21
KSAR AL MAJAZ 24
M'DIQ 27
MALABATA 31
MARTIL 34
OUED ALIANE 37
OUED LAOU 40
AL MINAA 43
QUÉMADO 46
RAS EL MA 49
SABADELLA 52
SAÏDIA VILLE 55
SAÏDIA MED OUEST 59
SAÏDIA MED EST 62
SFIHA 65
SIDI KANKOUCH 1 68
SIDI KANKOUCH 2 71
TALA YOUSSEF 74
PLAGE MUNICIPALE DE TANGER 77
TARGHA 80
STÉHAT 83
CABO NEGRO 86
AZLA 89
OUED MARSA 92
MERQALA 95
MARINA SMIR EST 99

مؤسسة محمد السادس لحماية البيئة
FONDATION MOHAMMED VI
POUR LA PROTECTION DE L'ENVIRONNEMENT



Amssa

- Nom de la plage : **Amssa**
- Province ou Préfecture : **Province de Tétouan**
- Wilaya : **Région Tanger-Tétouan-Al Hoceima**
- Partenaire : **Sans**
- Étendue de la plage : **1,5 km**
- Fréquentation moyenne (estivants/jour) : **400 -700**
- Type de plage : **Rurale**
- Commune : **Zaouïa Sidi Kacem**
- Date de la visite : **5 août 2021**
- Heure de la visite : **15 h 00**

1. ÉQUIPEMENTS DE L'ARRIÈRE-PLAGE

ARRIÈRE-PLAGE ☑ Aménagé

- Signalisation : Déficient
  Panneau à l'entrée de la plage : ☑
- Existence de poubelles : ☒
- Existence de zones sensibles : Faune et Flore
- Existence de foires : Non
- Existence de campings : Non
- Activités polluantes : ☑ Oued Amssa

Commentaires et Recommandations

À renforcer la signalisation et le nettoyage de l'arrière plage.

PARKINGS ☑ Nombre : 4

- Signalisation : Déficient
- Type de parking : Loin de la Plage, Terrain vague, Aménagé
- Capacité : ☑ Suffisante, 100 places
- Places pour personnes à besoins spécifiques : ☒
- Existence de poubelles : ☒
- Éclairage : ☑

Commentaires et recommandations

Nécessité d'aménager les parkings avec des places pour les Personnes à besoins spécifiques.

CORNICHE Absence

2. ÉQUIPEMENTS DE LA PLAGE

ACCÈS SÉCURISÉS ☑

- Accès sécurisés : ☑
  Nombre : 3
- Entretien des accès : Déficient
- Accès pour personnes à besoins spécifiques : ☑
  Nombre : 3
  Passerelles (caillebotis) : ☑

Commentaires et Recommandations

Mauvaise installation des caillebotis pour Personnes à besoins spécifiques.

SANITAIRES

- Sanitaires : ☑
- Nombre Femmes : 2
- Nombre Hommes : 2
- Sont : Insuffisante
- Type de sanitaires : Public
- Gratuité : Non
- Type de construction : Amovible
- Lieu : arrière-plage
- Branchement au réseau d'assainissement : ☒
- Sanitaires pour personnes à besoins spécifiques : ☑
- Nombre : 2









Le critère est-il satisfait ? ☑ Oui, point positif ☑ Oui, point négatif. ☒ Non, point positif ☒ Non, point négatif.

Commentaires et Recommandations

L'arrière plage a besoin d'être aménagée.

MER

- Qualité de l'eau de baignade : A
- Sont : Suffisante
- Balisage : Oui
- Sont : Chenaux d'accès

DOUCHES

- Douches : ☒
- Existence de bornes-fontaines : ☒
- Existence de lave pieds : ☒
- Branchement au réseau d'assainissement : ☒
- Sanitaires pour personnes à besoins spécifiques : ☒

Commentaires et Recommandations

Nécessité d'aménager des douches.

SABLE

- Type de sable : Granuleux, Coquillage
- Existence de poubelles : ☑
- Nombre : 15
- Sont : Suffisante
- Existence de parasols fixes : ☑
- Mis à disposition par : Sponsors
- Nombre : 300
- Existence de zones sensibles : ☒
- Sont : Faune et Flore

Commentaires et Recommandations

L'activité de pêche est trop proche des estivants.

3. NETTOYAGE ET PROPRETÉ

- Nettoyage de la plage : ☑
- Mis à disposition par : Commune
- Nettoyage de l'arrière plage : Moyen
- Nombre de poubelles : 10
- Nettoyage des accès : Déficient
- Nettoyage du sable : Déficient
- Nombre de poubelles : 15
- Type de nettoyage : Manuel
- Existence de conteneur/Poubelle de tri sélectif : Non
- Vidange des poubelles : 1 fois par jour

Commentaires et Recommandations

Renforcer le nettoyage.

ENTRETIEN DES ÉQUIPEMENTS

- Entretien des équipements : ☑
- Sanitaires Hommes : Déficient

Responsable : Commune

- Sanitaires Femmes : Moyen

Sont : Commune

- Douches Hommes : Déficient
- Sont : Commune
- Douches Femmes : Déficient
- Sont : Commune

Commentaires et Recommandations

La propreté et l'entretien des sanitaires sont déficients.

4. SÉCURITÉ

LOCAL DE LA PROTECTION CIVILE

- Local de la Protection Civile : ☑

Amssa

Le critère est-il satisfait ? ☑ Oui, point positif ☑ Oui, point négatif. ☒ Non, point positif ☒ Non, point négatif.

- Nombre maîtres-nageurs : 19
- Moyens humains : Suffisante
- Nombre membres de la Protection Civile : 2
- Signalisation de l'état de la mer : ☒
- Sont : Drapeaux
- Sont : Respecté
- Équipement des maîtres nageurs : Tenues, Bouées de sauvetage, Sifflets, Gilets de sauvetage, Palmes, Jumelles
- Matériel spécifique de sauvetage : Zodiac, Jet Ski

Commentaires et Recommandations

Besoin de Miradors et de drapeaux (signalisation de l'état de la mer).

SERVICES AUXILIAIRES DE SÉCURITÉ

- Services Auxiliaires de Sécurité : Force Auxiliaire, Gendarmerie

COUVERTURE SANITAIRE

- Centre des Premiers ☒
- Centre des Premiers Soins : ☒
- Équipe médicale : ☒
- Équipement de premiers soins : ☒
- Ambulance : ☑

Commentaires et Recommandations

Nécessité d'équiper le centre des premiers soins en ressources humaines et médicales.

5. INFORMATIONS AFFICHÉES

- Panneau principal : ☑
- Nom de la plage : ☑
- Plan de la plage : ☒
- Signalisation des aires protégées à proximité de la plage : ☑
- Affichage des résultats de la qualité des eaux de baignade (QEB) : ☒
- Affichage du code de conduite : ☑
- Affichage du programme d'animation, sensibilisation et éducation à l'environnement de la saison estivale : ☒
- Affichage du message sur la protection de l'environnement : ☑
- Autres lieux d'affichage d'information : ☑

Commentaires et Recommandations

Installer plus de panneaux d'information et de sensibilisation.

6. ANIMATIONS

- Animation : ☒
- Zoning : ☒
- Campagnes de sensibilisation en partenariat : ☒

Commentaires et Recommandations

Programmer des actions de sensibilisation environnementale et sur les gestes barrières contre le Covid-19.



Arekmane

- Nom de la plage : **Arekmane**
- Province ou Préfecture : **Nador**
- Wilaya : **Région de l'Oriental**
- Partenaire : **Fondation BCP**
- Étendue de la plage : **1,3 km**
- Fréquentation moyenne (estivants/jour) : **10 000**
- Type de plage : **Urbaine**
- Commune : **Kariat Arekmane**
- Date de la visite : **2 août 2021**
- Heure de la visite : **12 h 50**

1. ÉQUIPEMENTS DE L'ARRIÈRE PLAGE

ARRIÈRE-PLAGE

- Arrière-plage : ☑ Aménagé
- Signalisation : Bien
- Existence de poubelles : ☑
- Existence de zones sensibles : Dunes, Lagune, Faune et Flore
- Existence de foires : ☒
- Existence de campings : ☑
- Activités polluantes : ☑
- Laquelle : commerce

..

2. CORNICHE

- Corniche : ☑
- Entretien des façades : Bien
- Existence d'Espaces verts : ☑

Jardins, Espaces décoratifs, Autres

- Entretien : Bien
- Information signalisation : ☑
- Existence d'un centre d'information : ☑
- Bâti
- Existence de kiosques : ☑
- Existence de poubelles : ☑
- Éclairage : ☑

.

PARKINGS

- Parkings : ☑
- Nombre de parkings : 4
- Signalisation : Bien
- Type de parking : Près de la Plage
- Aménagé
- Capacité : Suffisante
- Nombre de places : 1 000
- Places pour personnes à besoins spécifiques : ☑
- Existence de poubelles : ☑
- Éclairage : ☑

.

3. ÉQUIPEMENTS DE LA PLAGE

ACCÈS SÉCURISÉS

- Accès sécurisés : ☑
- Nombre : 10
- Entretien des accès : Bien
- Accès pour personnes à besoins spécifiques : ☑
- Nombre : 4, Passerelles

..

SANITAIRE

- Sanitaire : ☑
- Nombre Femmes : 6
- Nombre Hommes : 6
- Suffisante
- Type de sanitaires : Public




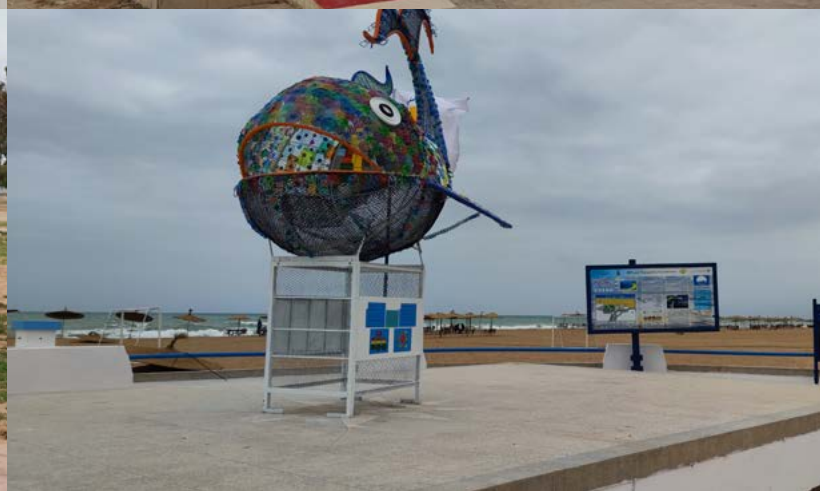

Le critère est-il satisfait ? ☑ Oui, point positif ☑ Oui, point négatif. ☒ Non, point positif ☒ Non, point négatif.

- Gratuité : Oui
- Type de construction : Bâti
- Lieu : Corniche
- Branchement au réseau d'assainissement : Autres
- Si Autres, préciser : fosses septiques
- Sanitaires pour personnes à besoins spécifiques : ☑
- Nombre : 6

..

MER

- Qualité de l'eau de baignade : A, Bonne
- Balisage : ☑
- Chenaux d'accès : ☑

DOUCHES

- Douches : ☑
- Nombre Hommes : 6
- Nombre Femmes : 6
- Suffisante
- Type de douches : Public
- Gratuité : ☑
- Type de construction : Bâti
- Lieu : Corniche
- Existence de bornes-fontaines : ☑
- Existence de lave pieds : ☑
- Branchement au réseau d'assainissement : Autres
- Si Autres, préciser : fosses septiques
- Douches pour personnes à besoins spécifiques : ☑
- Nombre : 8

..

SABLE

- Type de sable : Fin
- Existence de poubelles : ☑
- Nombre : 60
- Suffisante
- Existence de parasols fixes : ☑
- Mis à disposition par : Privé
- Existence de zones sensibles : ☑
  Faune et Flore, Lagune, Dunes

Commentaires et Recommandations

La commune a créé des coopératives pour la gestion des parasols fixes artisanaux et les passerelles sont confectionnées en « Doum ». Très beaux à voir !

4. NETTOYAGE ET PROPRETÉ

NETTOYAGE DE LA PLAGE

- Nettoyage de la plage : ☑
- Mis à disposition par : Sponsor
- Nettoyage de l'arrière plage : Bien
- Nettoyage des espaces verts : Bien
- Nombre de poubelles : 15
- Nettoyage des accès : Bien
- Nettoyage du sable : Bien
- Nombre de poubelles : 20

Arekmane

Le critère est-il satisfait ? ☑ Oui, point positif ☑ Oui, point négatif. ☒ Non, point positif ☒ Non, point négatif.

- Type de nettoyage : Mécanique
- Existence de conteneur/Poubelle de tri sélectif : ☑
- Papier et carton, verre, plastique, déchets ménagers
- Vidange des poubelles : 2 fois par jour

Commentaires et Recommandations

La plage est très propre.

ENTRETIEN DES ÉQUIPEMENTS

- Entretien des équipements : ☑
- Sanitaires Hommes : Bien
- Sponsor
- Sanitaires Femmes : Bien
- Sponsor
- Douches Hommes : Bien
- Sponsor
- Douches Femmes : Bien
- Sponsor

..

5. SÉCURITÉ

LOCAL DE LA PROTECTION CIVILE

- Local de la Protection Civile : ☑
- Nombre maître nageur : 50
- Moyens humains : Suffisante
- Nombre membres de la Protection Civile : 2
- Signalisation de l'état de la mer : ☑
- Bannières, affiches
- Respecté
- Équipement des maîtres nageurs : Tenues, Sifflets, Palmes, Mirador, Bouées de sauvetage, Gilets de sauvetage, Jumelles
- Matériel spécifique de sauvetage : Zodiac, Jet Ski
- Autres, préciser : 2 planches

Commentaires et Recommandations

Plage bien encadrée dans l'ensemble.

SERVICES AUXILIAIRES DE SÉCURITÉ

- Services Auxiliaires de Sécurité : Force Auxiliaire, Gendarmerie

..

6. COUVERTURE SANITAIRE

CENTRE DES PREMIERS SOINS

- Centre des Premiers Soins : ☑
- Équipe médicale : ☑
- Infirmier
- Équipement de premiers soins : ☑
- Produits pharmaceutiques : désinfectants
- Anesthésiques, médicaments d'urgence
- Ambulance : ☑
- Appartenance : Protection Civile

Commentaires et Recommandations

Il faudrait un remplaçant pour alterner et mieux équiper le centre.

7. INFORMATIONS AFFICHÉES

- Panneau principal : ☑
- Nom de la plage : ☑
- Plan de la plage : ☑
  Légende claire et visible, Pictogrammes
- Affichage des résultats de la qualité des eaux de baignade (QEB) : Oui
- Actualisés tous les 15 jours
- Affichage du code de conduite : ☑
- Affichage du programme d'animation, sensibilisation et éducation à l'environnement de la saison estivale : ☑
- Affichage du message sur la protection de l'environnement : ☑

Arekmane

Le critère est-il satisfait ?	☑ Oui, point positif	☑ Oui, point négatif.	☒ Non, point positif	☒ Non, point négatif.

- Autres lieux d'affichage d'information : Autres
- Si Autres, préciser : Poste Protection Civile, Centre d'information, Centre d'animation

Commentaires et Recommandations

Échelle peu appropriée pour le tableau principal.

8. ANIMATIONS

- Animation : ☑
- Radio de plage, atelier de teinture
- Zoning : ☑
- Campagnes de sensibilisation en partenariat : ☑
- Association en charge : Bactivités anti-covid
- Intitulé de l'action : Mer sans plastique
- Éducation à l'environnement : Distribution d'information, Jeux sur l'environnement, Bibliothèque écologique, Projection de vidéos sur l'environnement, Autres
- Si Autres, préciser : recyclage du plastique et son compactage par le biais d'un appareil sur place en vue d'atteindre un tonnage idéal pour le vendre au profit des localités voisines.



Calabonita

- Nom de la plage : **Calabonita**
- Province ou Préfecture : **El Hoceima**
- Wilaya : **Région Tanger-Tétouan-Al Hoceima**
- Partenaire : **Sans**
- Étendue de la plage : **0,14 km**
- Fréquentation moyenne (estivants/jour) : **1 000**
- Type de plage : **Urbaine**
- Commune : **Al Hoceima**
- Date de la visite : **6 août 2021**
- Heure de la visite : **17 h 30**

1. ÉQUIPEMENTS DE L'ARRIÈRE-PLAGE

- Arrière-plage : Aménagé
- Signalisation : Bien
- Existence de zones sensibles : Aucun
- Existence de poubelles : ☑
- Existence de foires : ☒
- Existence de campings ☒
- Activité(s) polluante(s) : ☒

CORNICHE

Présence

- Entretien : Bien
- Information et Signalisation ☒
- Existence d'un centre d'information ☒
- Existence de Kiosque : ☑
- Existence de poubelles : ☑
- Éclairage : ☑
- Existence d'Espaces verts : ☑

Espaces décoratifs, jardins

.

- Parkings ☑ Nombre : 2
- Signalisation : Bien
- Type de parking : Près de la Plage, Aménagé
- Capacité : Insuffisante : 40
- Places pour personnes à besoins spécifiques : ☒
- Existence de poubelles : ☑
- Éclairage : Public

Commentaires et recommandations

Nécessité de réserver des places propres aux personnes à besoins spécifiques.

2. ÉQUIPEMENTS DE LA PLAGE

- Accès sécurisés ☑ Nombre : 3
- Entretien des accès : Déficient

Accès pour personnes à besoins spécifiques : ☑ Nombre : 1

- Pentes adéquates : ☑

Commentaires et recommandations

Il faut entretenir les accès et réserver des accès propres aux personnes à besoins spécifiques

SANITAIRE

- Nombre Hommes : 2, Insuffisant
- Nombre Femmes : 2, Insuffisant
- Type de douches : Public
- Gratuité : ☒
- Type de construction : Bâti
- Lieu : Sable
- Existence de bornes-fontaines ☒
- Existence de lave pieds ☒
- Branchement au réseau d'assainissement : Douches pour personnes à besoins spécifiques ☒

Commentaires et recommandations

Il faut aménager des toilettes pour les personnes à besoins spécifiques

MER

- Qualité de l'eau de baignade : Aucun






Le critère est-il satisfait ? ☑ Oui, point positif ☑ Oui, point négatif. ☒ Non, point positif ☒ Non, point négatif.

- Balisage ☑
- Chenaux d'accès ☑

Commentaires et recommandations

Besoin d'afficher les résultats de contrôle de la qualité des eaux de baignade

DOUCHES :

- Nombre Hommes : 6, Suffisante
- Nombre Femmes : 6, Suffisante
- Type de douches : Public
- Gratuité : ☒
- Type de construction : Bâti
- Lieu : Sable
- Existence de bornes-fontaines ☒
- Existence de lave pieds ☒
- Branchement au réseau d'assainissement :
- Douches pour personnes à besoins spécifiques ☒

Commentaires et recommandations

Nécessité de douches pour personnes à besoins spécifiques

SABLE

- Type de Sable : Fin et Granuleux
- Existence de poubelles : ☑
- Nombre : 3 Insuffisante
- Existence de parasols fixes : ☒
- Existence de constructions sur le sable ☒
- Existence de zones sensibles : ☒
- Présence d'animaux sur le sable : ☒

Commentaires et recommandations

Il faut doter la plage de suffisamment de poubelles.

3. NETTOYAGE ET PROPRETÉ

NETTOYAGE DE LA PLAGE

- Nettoyage de la plage : ☑
- Mis à disposition par : Commune
- Nettoyage de l'arrière plage : Bien
- Nombre de poubelles : 2
- Nettoyage des espaces verts : Bien
- Nombre de poubelles : 3
- Nettoyage des accès : Moyen
- Nettoyage du sable : Moyen
- Nombre de poubelles : 3
- Type de nettoyage : Manuel
- Existence de conteneur/Poubelle de tri sélectif : Non
- Vidange des poubelles : 1 fois par jour

Commentaires et Recommandations :

Il faut renforcer les opérations de nettoyage de la plage.

4. ENTRETIEN DES ÉQUIPEMENTS

- Entretien des équipements : ☑
- Sanitaires Hommes : Moyen
- Commune
- Sanitaires Femmes : Moyen
- Commune
- Douches Hommes : Moyen
- Commune
- Douches Femmes : Moyen
- Commune

Commentaires et Recommandations :

Besoin de renforcer l'entretien des sanitaires au niveau de la plage.

Calabonita

Le critère est-il satisfait ? ☑ Oui, point positif ☑ Oui, point négatif. ☒ Non, point positif ☒ Non, point négatif.

5. SÉCURITÉ

LOCAL DE LA PROTECTION CIVILE

- Local de la Protection Civile : ☒
- Nombre de maîtres nageurs : 5
- Moyens humains : Suffisante
- Nombre membres de la Protection Civile : 1
- Signalisation de l'état de la mer : ☑ Drapeaux, Respecté
- Équipement des maîtres nageurs : Tenues, Bouées de sauvetage, Sifflets, Mirador
- Matériel spécifique de sauvetage : Aucun

Commentaires et recommandations

Il faut doter la protection civile en matériels de sauvetage.

SERVICES AUXILIAIRES DE SÉCURITÉ

Services Auxiliaires de Sécurité : Aucun

Commentaires et recommandations

Il est recommandé d'aménager des locaux pour les éléments des forces auxiliaires et de la police.

COUVERTURE SANITAIRE

- Centre des Premiers Soins
- Centre des Premiers Soins : ☒
- Équipe médicale : ☒
- Équipement de premiers soins : ☒
- Ambulance : ☒

6. INFORMATIONS AFFICHÉES

- Panneau principal : ☒
- Nom de la plage : ☒
- Plan de la plage : ☒
- Signalisation des aires protégées à proximité de la plage : ☒
- Affichage des résultats de la qualité des eaux de baignade (QEB) : ☒
- Affichage du code de conduite : ☒
- Affichage du programme d'animation, sensibilisation et éducation à l'environnement de la saison estivale : ☒
- Affichage du message sur la protection de l'environnement : ☒
- Autres lieux d'affichage d'information : Aucun

Commentaires et recommandations

Il faut installer le panneau principal à l'entrée de la plage.

7. ANIMATIONS

- Animation : ☒
- Zoning : ☒
- Campagnes de sensibilisation en partenariat : ☒
- Éducation à l'environnement : Aucun

Commentaires et recommandations

Animer la plage.



Dalia

- Nom de la plage : **Dalia**
- Province ou Préfecture : **Préfecture de Fahs - Anjra**
- Wilaya : **Région de Tanger-Tétouan Al Hoceima**
- Partenaire : **Fondation Tanger Med**
- Étendue de la plage : **3,5 km**
- Fréquentation moyenne (estivants/jour) : **1 500**
- Type de plage : **Rurale**
- Commune : **Kasr Al Majaz**
- Date de la visite : **29 juillet 2021**
- Heure de la visite : **10 h 00**

1. ÉQUIPEMENTS DE L'ARRIÈRE PLAGE

- Arrière-plage
- Arrière-plage : ☒ Non aménagé
- Signalisation : Bien
- Existence de poubelles : ☑
- Existence de zones sensibles : Faune et Flore
  Autres : Arbres
- Existence de foires : ☒
- Existence de campings : ☒
- Activités polluantes : ☒

CORNICHE

Absence

PARKINGS

- Parkings : ☑
- Nombre de parkings : 4
- Signalisation : Bien
- Type de parking : Près de la Plage
  Terrain vague
- Capacité : Suffisante
- Nombre de places : 2500
- Places pour personnes à besoins spécifiques : ☑
- Nombre de places : 30
- Existence de poubelles : ☑
- Éclairage : ☒

Commentaires et recommandations

Veiller à l'aménagement des parkings

2. ÉQUIPEMENTS DE LA PLAGE

ACCÈS SÉCURISÉS

- Accès sécurisés : ☑
- Nombre : 3
- Entretien des accès : Bien
- Accès pour personnes à besoins spécifiques : ☑
- Nombre : 3

Pentes adéquates, Passerelles

SANITAIRE

- Sanitaire : ☑
- Nombre Femmes : 2
- Nombre Hommes : 2
  Suffisante
- Type de sanitaires : Public
- Gratuité : ☒
- Type de construction : Amovible
- Lieu : Sable
- Branchement au réseau d'assainissement : Non
- Sanitaires pour personnes à besoins spécifiques : ☒

Commentaires et recommandations

Prévoir des douches supplémentaires et en prévoir pour les personnes à besoins specifiques.

SABLE

- Type de sable : Fin
- Existence de poubelles : Oui
- Nombre : 250






Le critère est-il satisfait ? ☑ Oui, point positif ☑ Oui, point négatif. ☒ Non, point positif ☒ Non, point négatif.

Insuffisante
- Existence de parasols fixes : Oui
- Mis à disposition par : Sponsor
- Nombre : 200
- Existence de zones sensibles : Oui
  Dunes, Autres

Commentaires et recommandations

Plage propre.

3. NETTOYAGE ET PROPRETÉ

NETTOYAGE DE LA PLAGE

- Nettoyage de la plage : ☑
- Mis à disposition par : Sponsor
- Nettoyage de l'arrière plage : Bien
- Nombre de poubelles : 55
- Nettoyage des espaces verts : Bien
- Nombre de poubelles : 7
- Nettoyage des accès : Bien
- Nombre de poubelles : 16
- Nettoyage du sable : Bien
- Nombre de poubelles : 250
- Type de nettoyage : Manuel
- Existence de conteneur/Poubelle de tri sélectif : ☑
  Plastique, Verre, Déchets organiques
- Vidange des poubelles : 2 fois par jour

ENTRETIEN DES ÉQUIPEMENTS

- Entretien des équipements : ☑
- Sanitaires Hommes : Bien
- Sponsor
- Sanitaires Femmes : Bien
- Sponsor

4. SÉCURITÉ

LOCAL DE LA PROTECTION CIVILE

- Local de la Protection Civile : ☑
- Nombre maîtres-nageurs : 8
- Moyens humains : Suffisante
- Nombre membres de la Protection Civile : 1
- Signalisation de l'état de la mer : ☑ Drapeaux, Respecté
- Équipement des maîtres nageurs : Tenues, Bouées de sauvetage, Gilets de sauvetage, Sifflets, Mirador
- spécifique de sauvetage : Jet Ski

SERVICES AUXILIAIRES DE SÉCURITÉ

- Services Auxiliaires de Sécurité : Gendarmerie, Force Auxiliaire

5. COUVERTURE SANITAIRE

CENTRE DES PREMIERS SOINS

- Centre des Premiers Soins : ☑
- Équipe médicale : ☑

Agent pathogène

- Équipement de premiers soins : ☑
- Stéthoscope, Thermomètre Médical, Ouvre bouche, Boite de petite chirurgie inox, Poire d'aspiration, Attelles, Lit de camp ou divan d'examen, Couverture isolante (laine, mi-laine)

Dalia

Le critère est-il satisfait ?	☑ Oui, point positif	☑ Oui, point négatif.	☒ Non, point positif	☒ Non, point négatif.

- Fongibles : Coton hydrophile, Fongibles pour suture, Seringues jetables, Biogaz, Bandes
- Produits pharmaceutiques : Antiseptiques
- Ambulance : ☑
- Appartenance : Protection Civile

Commentaires et recommandations

Ambulance de la P.C. disponible en cas de besoin

6. INFORMATIONS AFFICHÉES

- Panneau principal : ☑
- Nom de la plage : ☑
- Plan de la plage : ☑

Les symboles sont clairs et lisibles, les signets

- Signalisation des aires protégées à proximité de la plage : ☑
- Affichage des résultats de la qualité des eaux de baignade (QEB) : ☑
- Actualisés tous les 15 jours
- Affichage du code de conduite : ☑
- Affichage du programme d'animation, sensibilisation et éducation à l'environnement de la saison estivale : ☑
- Affichage du message sur la protection de l'environnement : ☑
- Autres lieux d'affichage d'information : Centre d'animation

7. ANIMATIONS

- Animation : ☑

Radio de plage

- Zoning : ☑
- Campagnes de sensibilisation en partenariat : ☑
- Association en charge : Association Assahel pour développement et culture
- Éducation à l'environnement : Bibliothèque écologique, Distribution d'information, Jeux sur l'environnement

Commentaires et recommandations

Espace agréable d'animation et de divertissement et qui respecte les conditions dictées par la Covid-19.



Fnideq Rifienne

- Nom de la plage : **Fnideq (Rifienne)**
- Province ou Préfecture : **Préfecture de M'Diq - Fnideq**
- Wilaya : **Région Tanger-Tétouan-Al Hoceima**
- Partenaire : **Maroc Télécom**
- Étendue de la plage : **2,5 km**
- Fréquentation moyenne (estivants/jour) : **20 000 - 30 000**
- Type de plage : **Urbaine**
- Commune : **Urbaine de Fnideq**
- Date de la visite : **14 août 2021**
- Heure de la visite : **16 h 30**

1. ÉQUIPEMENTS DE L'ARRIÈRE PLAGE

ARRIÈRE-PLAGE

- Arrière-plage : ☑ Aménagé
- Signalisation : Bien
- Existence de poubelles : ☑
- Existence de zones sensibles : Faune et Flore
- Existence de foires : ☒
- Existence de campings : ☒
- Activités polluantes : ☒

Commentaires et recommandations

Arrière-plage bien propre et bien entretenue.

CORNICHE

- Corniche : ☑
- Entretien des façades : Bien
- Existence d'Espaces verts : ☑
- Espaces décoratifs
- Entretien : Bien
- Information signalisation : ☑
- Existence d'un centre d'information : ☑
- Amovible
- Existence de kiosques : ☒
- Existence de poubelles : ☑
- Éclairage : ☑

Commentaires et recommandations

Corniche bien aménagée et bien propre. La présence d'un directeur de plage donne un avantage positif pour cette plage.

PARKINGS

- Parkings : ☑
- Nombre de parkings : 8
- Signalisation : Bien
- Type de parking : Près de la Plage
- Aménagé
- Capacité : Insuffisante
- Nombre de places : 600
- Places pour personnes à besoins spécifiques : ☑
- Nombre de places : 4
- Existence de poubelles : ☑
- Éclairage : ☑
- Laquelle : Public

Commentaires et recommandations

Voir la possibilité d'aménager des parkings dans l'arrière plage (jours des pics)

2. ÉQUIPEMENTS DE LA PLAGE

ACCÈS SÉCURISÉS

- Accès sécurisés : ☑
- Nombre : 21
- Entretien des accès : Bien
- Accès pour personnes à besoins spécifiques : Oui
- Nombre : 21









Le critère est-il satisfait ? ☑ Oui, point positif ☑ Oui, point négatif. ☒ Non, point positif ☒ Non, point négatif.

portes
- Recommandations pour l'Accès sécurisé : Pente inadéquate pour les accès des Personnes à besoins spécifiques

SANITAIRE

- Sanitaire : ☑
- Nombre Femmes : 8
- Nombre Hommes : 8
- Insuffisante
- Type de sanitaires : Public
- Gratuité : ☒
- Type de construction : Bâti
- Lieu : Autres
- Si Autres, préciser : Arrière-plage
- Branchement au réseau d'assainissement : ☑
- Sanitaires pour personnes à besoins spécifiques : ☑
- Nombre : 8

Commentaires et recommandations

Douches à l'air libre utile même pour les Personnes à besoins spécifiques

MER

- Qualité de l'eau de baignade : A Excellente
- Balisage : ☑
- Chenaux d'accès

Commentaires et recommandations

Plage bien équipée.

DOUCHES

- Douches : ☒
- Nombre Femmes : 8
- Nombre Hommes : 8
- Insuffisante
- Type de sanitaires : Public
- Gratuité : ☒
- Type de construction : Bâti
- Lieu : Autres
- Si Autres, préciser : Arrière-plage
- Branchement au réseau d'assainissement : ☑
- Sanitaires pour personnes à besoins spécifiques : ☑
- Nombre : 8

Commentaires et recommandations

Douches à l'air libre utile même pour les Personnes à besoins spécifiques

SABLE

- Type de sable : Fin,
- Existence de poubelles : ☑
- Nombre : 128
- Suffisante
- Existence de parasols fixes : Oui
- Mis à disposition par : Sponsor
- Nombre : 100
- Existence de zones sensibles : Non

Commentaires et recommandations

La propreté est à la charge de la commune et du sponsor.

Fnideq Rifienne

Le critère est-il satisfait ? ☑ Oui, point positif ☑ Oui, point négatif. ☒ Non, point positif ☒ Non, point négatif.

3. NETTOYAGE ET PROPRETÉ

- Nettoyage de la plage
- Nettoyage de la plage : ☑
- Mis à disposition par : Commune
- Nettoyage de l'arrière plage : Bien
- Nombre de poubelles : 30
- Nettoyage des espaces verts : Bien
- Nombre de poubelles : 30
- Nettoyage des accès : Bien
- Nombre de poubelles : 42
- Nettoyage du sable : Bien
- Nombre de poubelles : 128
- Type de nettoyage : Manuel
- Existence de conteneur/Poubelle de tri sélectif : Oui
  Papier et carton, Verre, Métal, Plastique, Bois, Déchets organiques
- Vidange des poubelles : 2 fois par jour

Commentaires et recommandations

Le nettoyage se fait d'une façon manuelle et aussi mécanique deux fois par semaine.

ENTRETIEN DES ÉQUIPEMENTS

- Entretien des équipements : ☑
- Sanitaires Hommes : Bien
  Commune
- Sanitaires Femmes : Bien
  Commune
- Douches Hommes : Bien
  Commune
- Douches Femmes : Bien
  Commune

Commentaires et recommandations

sanitaires bien propres

4. SÉCURITÉ

LOCAL DE LA PROTECTION CIVILE

- Local de la Protection Civile : ☑
- Nombre maîtres-nageurs : 30
- Moyens humains : Suffisante
- Nombre membres de la Protection Civile : 2
- Signalisation de l'état de la mer : ☑
- Respecté
- Équipement des maîtres nageurs : Tenues, Sifflets,
  Palmes, Mirador, Bouées de sauvetage, Gilets de sauvetage, Jumelles
- Matériel spécifique de sauvetage : Zodiac, Jet Ski
- Autres : Planche et surf

Commentaires et recommandations

Baignade bien sécurisée.

SERVICES AUXILIAIRES DE SÉCURITÉ

- Services Auxiliaires de Sécurité : Police, Force Auxiliaire

Commentaires et recommandations

Plage bien sécurisée

5. COUVERTURE SANITAIRE

CENTRE DES PREMIERS SOINS

- Centre des Premiers Soins : ☑
- Équipe médicale : ☑
- Médecin
- Équipement de premiers soins : ☑
- Matériel : Stéthoscope, dispositif
  d'ouverture de la bouche, boîte pour chirurgie mini invasive, source d'oxygène, housse de protection (laine, demi-laine), lit médical
- Fongibles : seringue à usage
  unique, éponge, tampons, coton absorbant non défini
- Produits pharmaceutiques : désinfectants, médicaments d'urgence
- Ambulance : ☑
- Appartenance : Commune

Commentaires et recommandations

Centre de soins bien entretenu et bien équipé.

6. INFORMATIONS AFFICHÉES

- Panneau principal : ☑
- Nom de la plage : ☑
- Plan de la plage : ☑
- Les Informations sont claires et lisibles, les signets
- Signalisation des aires protégées
  à proximité de la plage : Non
- Affichage des résultats de la qualité des eaux
  de baignade (QEB) : ☑
- Actualisés tous les 15 jours
- Affichage du code de conduite : ☑
- Affichage du programme d'animation, sensibilisation et éducation à l'environnement de la saison estivale : ☑
- Affichage du message sur la protection
  de l'environnement : ☑

Fnideq Rifienne

Le critère est-il satisfait ?	☑ Oui, point positif	☑ Oui, point négatif.	☒ Non, point positif	☒ Non, point négatif.

- Autres lieux d'affichage d'information : Centre d'information, Centre d'animation
- Si Autres, préciser : sur les portes des locaux de la plage

Commentaires et recommandations

Bon affichage et signalisation.

7. ANIMATIONS

- Animation : ☑

Radio de plage

- Zoning : ☑
- Campagnes de sensibilisation en partenariat : ☑
- Association en charge : association Abtal Fnideq et Dar Chabab De Fnideq
- Adresse : younesbaghdidi@gmail.com/Laaboudi Mohammed (Dar Chabab)
- Numéro de contact : Younès Baghdidi - 0661783272
- Intitulé de l'action : Déchets marins et mort des poissons et des tortues. Sensibilisation contre la propagation du Covid -19 en respectant les gestes barrières et comment gérer les déchets des bavettes et des gants plastiques utilisés.
- Éducation à l'environnement : Bibliothèque écologique, Projection de vidéos sur l'environnement, Distribution d'information, Jeux sur l'environnement

Commentaires et recommandations

Toutes les activités sportives étaient dirigées par Dar Chabab de Fnideq. L'animation sur la plage de Rifienne a duré du mois de juin jusqu'au fin Août. Population cible : associations locales et estivants.



Kaa Asress

- Nom de la plage : **Kaa Asress**
- Province ou Préfecture : **Province de Chefchaouen**
- Wilaya : **Région Tanger-Tétouan-Al Hoceima**
- Partenaire : **Sans**
- Étendue de la plage : **4,1 km**
- Fréquentation moyenne (estivants/jour) : **15 000**
- Type de plage : **Rurale**
- Commune : **Tzigane**
- Date de la visite : **15 août 2021**
- Heure de la visite : **13 h 00**

1. ÉQUIPEMENTS DE L'ARRIÈRE PLAGE

- Arrière-plage
- Arrière-plage : Aménagé
- Signalisation : Moyen
- Existence de poubelles : ☑
- Existence de zones sensibles : Faune et Flore
- Existence de foires : ☒
- Existence de campings : ☒
- Activités polluantes : ☒

Commentaires et recommandations

Entretenir davantage l'arrière plage.

CORNICHE

Absence

PARKINGS

- Parkings : ☑
- Nombre de parkings : 2
- Signalisation : Déficient
- Type de parking : Près de la Plage
- Terrain vague
- Capacité : Suffisante
- Nombre de places : 200
- Places pour personnes à besoins spécifiques : ☒
- Existence de poubelles : ☒
- Éclairage : ☑
- Laquelle : Publique

.

2. ÉQUIPEMENTS DE LA PLAGE

ACCÈS SÉCURISÉS

- Accès sécurisés : ☑
- Nombre : 3
- Entretien des accès : Moyen
- Accès pour personnes à besoins spécifiques : ☒

Commentaires et recommandations

entretenir davantage les accès et prévoir des accès sécurisés pour les personnes à besoins spécifiques

SANITAIRE : ☒

- Nombre Femmes : ☒
- Nombre Hommes : ☒
- Type de sanitaires : Public
- Gratuité : ☒
- Branchement au réseau d'assainissement : ☒
- Sanitaires pour personnes à besoins spécifiques : ☒

Commentaires et recommandations

Prévoir des sanitaires sur la plage

MER

- Qualité de l'eau de baignade : Aucun
- Balisage : ☒
- Chenaux d'accès ☒






Le critère est-il satisfait ? ☑ Oui, point positif ☑ Oui, point négatif. ☒ Non, point positif ☒ Non, point négatif.

DOUCHES

- Douches : ☒
- Existence de bornes-fontaines : ☒
- Existence de lave pieds : ☒
- Branchement au réseau d'assainissement : ☒
- Douches pour personnes à besoins spécifiques : ☒

Commentaires et recommandations

Prévoir des douches sur la plage

SABLE

- Type de sable : Galets,
- Existence de poubelles : ☑
- Nombre : 30
- Insuffisante
- Existence de parasols fixes : Oui
- Mis à disposition par : Commune
- Nombre : 1
- Existence de zones sensibles : Non

Commentaires et recommandations

Augmenter le nombre de poubelles sur la plage

3. NETTOYAGE ET PROPRETÉ

NETTOYAGE DE LA PLAGE

- Nettoyage de la plage : ☑
- Mis à disposition par : Commune
- Nettoyage de l'arrière plage : Moyen
- Nombre de poubelles : 12
- Nettoyage des espaces verts : Déficient
- Nombre de poubelles : 0
- Nettoyage des accès : Déficient
- Nombre de poubelles : 0
- Nettoyage du sable : Moyen
- Nombre de poubelles : 30
- Type de nettoyage : Manuel
- Existence de conteneur/Poubelle de tri sélectif : Non
- Vidange des poubelles : 2 fois par jour

Commentaires et recommandations

Prévoir un meilleur entretien à tous les niveaux

ENTRETIEN DES ÉQUIPEMENTS

- Entretien des équipements : ☒

Commentaires et recommandations

Prévoir des douches et des sanitaires et les entretenir

4. SÉCURITÉ

LOCAL DE LA PROTECTION CIVILE

- Local de la Protection Civile : ☒
- Nombre maîtres-nageurs : 21
- Moyens humains : Insuffisante
- Nombre membres de la Protection Civile : 1
- Signalisation de l'état de la mer : Non
- Équipement des maîtres nageurs : Tenues, Bouées de sauvetage, Gilets de sauvetage, Sifflets, Jumelles, Mirador.
- Matériel spécifique de sauvetage : Zodiac, Jet Ski

Commentaires et recommandations

Prévoir un poste pour la Protection Civile et augmenter le nombre de maîtres-nageurs.

SERVICES AUXILIAIRES DE SÉCURITÉ

- Services Auxiliaires de Sécurité : Force Auxiliaire,

Kaa Asress

Le critère est-il satisfait ?	☑ Oui, point positif	☑ Oui, point négatif.	☒ Non, point positif	☒ Non, point négatif.

Gendarmerie

Commentaires et recommandations

prévoir une présence continue des forces de l'ordre

5. COUVERTURE SANITAIRE

CENTRE DES PREMIERS SOINS

- Centre des Premiers Soins : ☒
- Équipe médicale : ☒
- Équipement de premiers soins : ☒
- Ambulance : ☒

Commentaires et recommandations

Prévoir un centre de premiers soins.

6. INFORMATIONS AFFICHÉES

- Panneau principal : ☒
- Nom de la plage :
- Plan de la plage : ☒
- Signalisation des aires protégées à proximité de la plage : Non
- Affichage des résultats de la qualité des eaux de baignade (QEB) : Non
- Affichage du code de conduite : ☒
- Affichage du programme d'animation, sensibilisation et éducation à l'environnement de la saison estivale : ☒
- Affichage du message sur la protection de l'environnement : ☒
- Autres lieux d'affichage d'information : Aucun

Commentaires et recommandations

Prévoir un panneau principal pour la plage affichant toutes les informations nécessaires.

7. ANIMATIONS

- Animation : ☒
- Zoning : ☒
- Campagnes de sensibilisation en partenariat : ☒
- Éducation à l'environnement : ☒

Commentaires et recommandations

Prévoir des programmes d'animation tout en respectant les gestes barrières anti-Covid.



Ksar Al Majaz

- Nom de la plage : **Ksar Al Majaz**
- Province ou Préfecture : **Province de Fahs - Anjra**
- Wilaya : **Région de Tanger-Tétouan Al Hoceima**
- Partenaire : **ONCF**
- Étendue de la plage : **1,5 km**
- Fréquentation moyenne (estivants/jour) : **2 000**
- Type de plage : **Rurale**
- Commune : **Kasr Al Majaz**
- Date de la visite : **28 juillet 2021**
- Heure de la visite : **15 h 30**

1. ÉQUIPEMENTS DE L'ARRIÈRE-PLAGE

- Arrière-plage : ☑ Aménagé
- Signalisation : Déficient
  - Panneaux pour indiquer la route : ☑
  - Panneau à l'entrée de la plage : ☑
- Existence de poubelles : ☑
- Existence de zones sensibles : Oui Dunes
- Existence de foires : Non
- Existence de campings : Non
- Activités polluantes : ☑ Rejet des eaux usées dans la rivière puis à la mer

Commentaires et Recommandations

Veiller au nettoiement de l'arrière-plage

CORNICHE — Présence

- Entretien de la corniche : Bien
- Entretien des façades : Bien
- Existence d'espaces verts : ☑ Espaces décoratifs
- Entretien : Bien
- Information et signalisation : Bien
- Existence d'un centre d'information : Non
- Existence de kiosques : ☑
- Existence de poubelles : ☑
- Éclairage : ☑

PARKINGS — ☑ Nombre : 1

- Signalisation : Moyen
- Type de parking : Près de la Plage, Terrain vague
- Capacité : Insuffisante
- Nombre de places : 60
- Places pour personnes à besoins spécifiques : ☒
- Existence de poubelles : ☑
- Éclairage : ☑
- Laquelle : Public

Commentaires et recommandations

Aménager des parkings de capacité suffisante, prévoir des places aux personnes à besoins spécifiques.

2. ÉQUIPEMENTS DE LA PLAGE

ACCÈS SÉCURISÉS — ☑ Nombre : 1

accès munis de rampes et de passerelles

- Entretien des accès : Bien
- Accès pour personnes à besoins spécifiques : ☒

Commentaires et Recommandations

Prévoir des accès pour personnes à besoin spécifique.

SANITAIRES — ☑

- Nombre Hommes : 1, Insuffisante
- Nombre Femmes : 1, Insuffisante
- Type de sanitaires : Public
- Gratuité : Non
- Type de construction : Bâti
- Lieu : Corniche
- Branchement au réseau d'assainissement : ☒









Le critère est-il satisfait ? ☑ Oui, point positif ☑ Oui, point négatif. ☒ Non, point positif ☒ Non, point négatif.

- État des constructions sanitaires : Moyen
- Sanitaires pour personnes à besoins spécifiques : ☒

Commentaires et Recommandations

Prévoir des douches supplémentaires, et des douches réservées aux personnes à besoin spécifiques.

DOUCHES ☑ Non

- Nombre Hommes : ☒
- Nombre Femmes : ☒
- Type de douches : ☒
- Gratuité : ☒
- Type de construction : ☒
- Lieu : ☒
- Existence de bornes-fontaines : ☒
- Existence de lave pieds : ☒
- Branchement au réseau d'assainissement : ☒
- État des constructions des douches : ☒
- Sanitaires pour personnes à besoins spécifiques : ☒

Commentaires et Recommandations

Prévoir l'équipement de la plage en douches et lave-pieds.

SABLE

- Type de sable : Fin
- Existence de Poubelles : ☑ Nombre : 60 suffisant
- Existence de Parasols fixes : ☑
- Mis à disposition par : Sponsor
- Existence de constructions sur le sable : ☒
- Existence de Zones sensibles : Non
- Absence d'animaux sur le sable : ☑

..

3. NETTOYAGE ET PROPRETÉ

- Responsable de nettoyage : Sponsor
- Nettoyage de l'arrière-plage : Bien
  Nombre de poubelles : 10
- Nettoyage des parkings : Moyen
  Nombre de poubelles : 10
- Nettoyage des espaces verts Déficient
- Nettoyage des accès : Bien
- Nombre de poubelles : 8
- Nettoyage du sable : Bien, Manuel
  Nombre de poubelles : 64
- Existence de containers de tri sélectif : ☒
- Vidange des poubelles : 1 fois par jour

Commentaires et Recommandations

Prévoir des poubelles pour tri sélectif

ENTRETIEN DES ÉQUIPEMENTS ☑

- Sanitaires Hommes Moyen, Sponsors
- Sanitaires Femmes Moyen, Sponsors

faisons sourire nos plages !

Ksar Al Majaz

Le critère est-il satisfait ? ☑ Oui, point positif ☑ Oui, point négatif. ☒ Non, point positif ☒ Non, point négatif.

- Douches Hommes — Moyen, Sponsors
- Douches Femmes — Moyen, Sponsors

Commentaires et recommandations

Prévoir des toilettes supplémentaires et veiller à leur bon entretien

4. SÉCURITÉ

- Local de la Protection Civile : ☑
- Nombre maîtres-nageurs : 4
- Moyens humains : Suffisante
- Nombre membres de la Protection Civile : 1
- Signalisation de l'état de la mer : Oui
  Drapeaux, Respecté
- Équipement des maîtres nageurs : Tenues, Bouées de sauvetage, Gilets de sauvetage, Sifflets, Mirador

Commentaires et recommandations

Besoin de doter le PC en matériels de sauvetage

SERVICES AUXILIAIRES DE SÉCURITÉ

Services Auxiliaires de Sécurité : Force Auxiliaire, Police.

CENTRE DES PREMIERS SOINS ☒

- Équipe médicale : ☒
- Appartenance : ☒
- Équipement de premiers soins : ☒
- Matériel : ☒
- Produits pharmaceutiques : ☒
- Ambulance : ☒

Commentaires et recommandations

Centre de premiers soins fermé lors de la visite inopinée

5. INFORMATIONS AFFICHÉES

PANNEAU PRINCIPAL ☑

- Nom de la plage : ☑
- Plan de la plage : ☑
  Légende claire et visible, Pictogrammes
- Signalisation des aires protégées à proximité de la plage : ☒
- Affichage des résultats de la qualité des eaux de baignade (QEB) : ☒
- Affichage du code de bonne conduite : ☑
- Affichage du programme d'animation de la saison estivale : ☑
- Autres lieux d'affichage d'information :
- Si Autres, préciser : Panneaux en bois piqués dans sables

Commentaires et recommandations

Afficher l'information nécessaire en diversifiant les lieux d'affichage

6. ANIMATIONS

- Animation : ☑
- Tournois sportifs
- Campagnes de sensibilisation en partenariat : Oui
- Association en charge : Ligue du nord de Football
- la ligue du nord parraine l'action ballon et vacances
- Éducation à l'environnement : Distribution d'information

Commentaires et recommandations

Veiller à la sensibilisation, l'animation et l'éducation environnement



M'Diq

- Nom de la plage : **M'Diq**
- Province ou Préfecture : **Préfecture de M'Diq - Fnideq**
- Wilaya : **Région Tanger-Tétouan-Al Hoceima**
- Partenaire : **ONDA**
- Étendue de la plage : **1,5 km**
- Fréquentation (estivants/j) : **30 000 - 40 000**
- Type de plage : **Urbaine**
- Commune : **M'Diq**
- Date de la visite : **4 et 14 août 2021**
- Heure de la visite : **12 h 30**

1. ÉQUIPEMENTS DE L'ARRIÈRE-PLAGE

ARRIÈRE-PLAGE

- Aménagé : ☑
- Signalisation : Bien
- Panneaux pour indiquer la route : ☑
- Panneau à l'entrée de la plage : ☑
- Existence de poubelles : ☑
- Existence de zones sensibles : ☑ Faune et Flore
- Existence de foires : Oui
- Existence de campings : Non
- Activités polluantes : ☑
- Laquelle : Rejet des eaux pluviales

Commentaires et Recommandations

Arrière-plage bien propre et Corniche bien entretenue.

CORNICHE

- Corniche : ☑
- Entretien des façades : Bien
- Existence d'Espaces verts : ☑
- Sont : Jardins, Espaces décoratifs
- Entretien : Bien
- Information signalisation : ☑
- Existence d'un centre d'information : ☑ Amovible
- Existence de kiosques : ☑
- Existence de poubelles : ☑
- Éclairage : ☑

..

PARKINGS

- Parkings : ☑
- Nombre de parkings : 2
- Signalisation : Bien
- Type de parking : Près de la Plage
- Sont : Aménagé
- Capacité : Insuffisante
- Nombre de places : 300
- Places pour personnes à besoins spécifiques : ☑
- Nombre de places : 10
- Existence de poubelles : ☑
- Éclairage : ☑
- Laquelle : Public

Commentaires et Recommandations

Penser à aménager des parkings loin de la plage.

2. ÉQUIPEMENTS DE LA PLAGE

ACCÈS SÉCURISÉS

- Accès sécurisés : ☑
- Nombre : 8
- Entretien des accès : Bien
- Accès pour personnes à besoins spécifiques : ☑
- Nombre : 8
- Sont : Pentes adéquates, Passerelles

SANITAIRE

- Sanitaire : ☑









Le critère est-il satisfait ? ☑ Oui, point positif ☑ Oui, point négatif. ☒ Non, point positif ☒ Non, point négatif.

- Nombre Femmes : 12
- Nombre Hommes : 12
- Sont : Insuffisante
- Type de sanitaires : Public
- Gratuité : ☒
- Type de construction : Bâti
- Lieu : Corniche
- Branchement au réseau d'assainissement : ☒
- Sanitaires pour personnes à besoins spécifiques : ☒
- Nombre : 2

MER

- Qualité de l'eau de baignade : A,
- Sont : Bonne
- Balisage : Oui
- Sont : Chenaux d'accès

DOUCHES

- Douches : ☒
- Nombre Hommes : 12
- Nombre Femmes : 12
- Sont : Suffisante
- Type de douches : Public
- Gratuité : ☒
- Type de construction : Bâti
- Existence de bornes-fontaines : ☒
- Existence de lave pieds : ☒
- Branchement au réseau d'assainissement : ☒
- Sanitaires pour personnes à besoins spécifiques : ☒

Commentaires et Recommandations

Douches à l'air libre, non opérationnelles à cause de la pandémie Covid-19. Équiper des douches spécifiques pour Personnes à besoins spécifiques pour les saisons prochaines

SABLE

- Type de sable : Coquillage, Granuleux
- Existence de poubelles : ☑
- Nombre : 40
- Sont : Suffisante
- Existence de parasols fixes : ☑
- Mis à disposition par : Sponsors
- Nombre : 400
- Existence de zones sensibles : Non

3. NETTOYAGE ET PROPRETÉ

NETTOYAGE DE LA PLAGE

- Nettoyage de la plage : ☑
- Mis à disposition par : Sponsor
- Nettoyage de l'arrière plage : Bien
- Nombre de poubelles : 50
- Nettoyage des espaces verts : Bien
- Nombre de poubelles : 30
- Nettoyage des accès : Bien
- Nombre de poubelles : 30
- Nettoyage du sable : Bien
- Nombre de poubelles : 30
- Type de nettoyage : Manuel
- Existence de conteneur/Poubelle de tri sélectif : ☑
- Sont : Papier et carton, Plastique, Bois, Déchets organiques, Verre, Métal, Pain
- Vidange des poubelles : 2 fois par jour

M'Diq

Le critère est-il satisfait ? ☑ Oui, point positif ☑ Oui, point négatif. ☒ Non, point positif ☒ Non, point négatif.

Commentaires et Recommandations

Le nettoyage mécanique par la cribleuse se fait chaque lundi.

4. ENTRETIEN DES ÉQUIPEMENTS

- Entretien des équipements : ☑
- Sanitaires Hommes : Bien
- Sont : Commune
- Sanitaires Femmes : Bien
- Sont : Commune
- Douches Hommes : Bien
- Sont : Commune
- Douches Femmes : Bien
- Sont : Commune

5. SÉCURITÉ

LOCAL DE LA PROTECTION CIVILE

- Local de la Protection Civile : ☑
- Nombre de maîtres-nageurs : 34
- Moyens humains : Suffisante
- Nombre membres de la Protection Civile : 2
- Signalisation de l'état de la mer : Oui
- Sont : Drapeaux
- Sont : Respecté
- Équipement des maîtres nageurs : Tenues, Sifflets, Palmes, Mirador, Bouées de sauvetage, Gilets de sauvetage, Jumelles
- Matériel spécifique de sauvetage : Zodiac, Jet Ski
- Autres, préciser : PLANCHE ET SURF

Commentaires et Recommandations

Plage sécurisée. La PC recommande un poste pour eux sur le sable.

SERVICES AUXILIAIRES DE SÉCURITÉ

- Services Auxiliaires de Sécurité : Force Auxiliaire

6. COUVERTURE SANITAIRE

CENTRE DES PREMIERS SOINS

- Centre des Premiers Soins : ☑
- Équipe médicale : ☑
- Sont : Infirmier
- Équipement de premiers soins : ☑
- Matériel : Stéthoscope
- Fongibles : Seringues jetables, Compresses, Sparadrap perforé ; Bandes ; Coton hydrophile ;
- Produits pharmaceutiques : Antiseptiques, Médicaments d'urgence
- Ambulance : ☑
- Appartenance : Santé

.

7. INFORMATIONS AFFICHÉES

- Panneau principal : ☑
- Nom de la plage : ☑
- Plan de la plage : ☑
- Sont : Légende claire et visible, Pictogrammes
- Signalisation des aires protégées à proximité de la plage : ☑
- Affichage des résultats de la qualité des eaux de baignade (QEB) : ☑
- Sont : Actualisés tous les 15 jours
- Affichage du code de conduite : ☑
- Affichage du programme d'animation, sensibilisation et éducation à l'environnement de la saison estivale : ☑
- Affichage du message sur la protection de l'environnement : ☑
- Autres lieux d'affichage d'information : Centre d'animation,

M'Diq

Le critère est-il satisfait ?	☑ Oui, point positif	☑ Oui, point négatif.	☒ Non, point positif	☒ Non, point négatif.

- Autres
- Si Autres, préciser : Panneaux d'affichage

8. ANIMATIONS

- Animation : ☒
- Campagnes de sensibilisation en partenariat : Oui

Commentaires et Recommandations

Les activités d'animation et de sensibilisation ont été annulées à cause de Covid-19



Malabata

- Nom de la plage : **Malabata**
- Province ou Préfecture : **Préfecture de Tanger-Asilah**
- Wilaya : **Région Tanger-Tétouan-Al Hoceima**
- Partenaire : **Sans**
- Étendue de la plage : **2,6 km**
- Fréquentation moyenne (estivants/j) : **2 500**
- Type de plage : **Urbaine**
- Commune : **Chraf Mroura**
- Date de la visite : **10 août 2021**
- Heure de la visite : **11 h 30**

1. ÉQUIPEMENTS DE L'ARRIÈRE-PLAGE

ARRIÈRE-PLAGE

☑ Aménagé

- Signalisation : Bien
- Existence de poubelles : ☑
- Existence de zones sensibles : Non
- Existence de foires : Non
- Existence de campings : Non
- Activités polluantes : ☑
  Laquelle : Rejet des eaux usées de Marbel

..

CORNICHE

- Corniche : ☑
- Entretien des façades : Bien
- Existence d'Espaces verts : ☑
- Sont : Jardins, Espaces décoratifs
- Entretien : Bien
- Information signalisation : ☑
- Existence d'un centre d'information : ☒
- Existence de kiosques : ☒
- Existence de poubelles : ☑
- Éclairage : ☑

..

PARKINGS

- Parkings : ☑
- Nombre de parkings : 4
- Signalisation : Bien
- Type de parking : Près de la Plage
- Sont : Aménagé
- Capacité : Insuffisante
- Nombre de places : 400
- Places pour personnes à besoins spécifiques : ☒
- Existence de poubelles : ☑
- Éclairage : ☑
- Laquelle : Public

Commentaires et Recommandations

Augmenter la capacité du parking et prévoir des places pour les personnes à besoins spécifiques.

2. ÉQUIPEMENTS DE LA PLAGE

ACCÈS SÉCURISÉS

- Accès sécurisés : ☑
- Nombre : 4
- Entretien des accès : Bien
- Accès pour personnes à besoins spécifiques : ☒

Commentaires et Recommandations

Prévoir des accès sécurisés pour les personnes à besoins spécifiques

SANITAIRE

- Sanitaire : ☑
- Nombre Femmes : 3
- Nombre Hommes : 3






Le critère est-il satisfait ? ☑ Oui, point positif ☑ Oui, point négatif. ☒ Non, point positif ☒ Non, point négatif.

- Sont : Insuffisante
- Type de sanitaires : Public
- Gratuité : ☒
- Type de construction : Bâti
- Lieu : Corniche
- Branchement au réseau d'assainissement : ☒
- Sanitaires pour personnes à besoins spécifiques : ☒

Commentaires et Recommandations

Augmenter le nombre des blocs sanitaires et prévoir des sanitaires pour les Les personnes à besoins specifiques.

MER

- Qualité de l'eau de baignade : A,
- Sont : Bonne
- Balisage : Oui

DOUCHES

- Douches : ☒
- Nombre Hommes : 3
- Nombre Femmes : 3
- Sont : Suffisante
- Type de douches : Public
- Gratuité : ☒
- Type de construction : Bâti
- Existence de bornes-fontaines : ☒
- Existence de lave pieds : ☒
- Branchement au réseau d'assainissement : ☒
- Sanitaires pour personnes à besoins spécifiques : ☒

Commentaires et Recommandations

Prévoir des douches pour personnes à besoins spécifiques
Augmenter le nombre de douches

SABLE

- Type de sable : Fin, Galets
- Existence de poubelles : ☑
- Nombre : 20
- Sont : Insuffisante
- Existence de parasols fixes : ☒
- Existence de zones sensibles : ☒

Commentaires et Recommandations

Augmenter le nombre de poubelles

3. NETTOYAGE ET PROPRETÉ

NETTOYAGE DE LA PLAGE

- Nettoyage de la plage : ☑
- Mis à disposition par : Commune
- Nettoyage de l'arrière plage : Bien
- Nombre de poubelles : 10
- Nettoyage des espaces verts : Bien
- Nombre de poubelles : 0
- Nettoyage des accès : Bien
- Nombre de poubelles : 4
- Nettoyage du sable : Bien
- Nombre de poubelles : 20
- Type de nettoyage : Manuel
- Existence de conteneur/Poubelle de tri sélectif : ☒
- Vidange des poubelles : 2 fois par jour

.

4. ENTRETIEN DES ÉQUIPEMENTS

- Entretien des équipements : ☑
- Sanitaires Hommes : Bien

Malabata

Le critère est-il satisfait ? ☑ Oui, point positif ☑ Oui, point négatif. ☒ Non, point positif ☒ Non, point négatif.

- Sont : Commune
- Sanitaires Femmes : Bien
- Sont : Commune
- Douches Hommes : Bien
- Sont : Commune
- Douches Femmes : Bien
- Sont : Commune

5. SÉCURITÉ

LOCAL DE LA PROTECTION CIVILE

- Local de la Protection Civile : ☑
- Nombre maîtres nageurs : 17
- Moyens humains : Suffisante
- Nombre membres de la Protection Civile : 1
- Signalisation de l'état de la mer : Oui
- Sont : Drapeaux
- Sont : Respecté
- Équipement des maîtres nageurs : Tenues, Bouées de sauvetage, Gilets de sauvetage, Jumelles, Sifflets, Palmes
- Matériel spécifique de sauvetage : Zodiac

..

SERVICES AUXILIAIRES DE SÉCURITÉ

- Services Auxiliaires de Sécurité : Police

6. COUVERTURE SANITAIRE

CENTRE DES PREMIERS SOINS

- Centre des Premiers Soins : ☑
- Équipe médicale : ☑
- Sont : Infirmier
- Équipement de premiers soins : ☑
- Matériel : Boite de petite chirurgie inox, Source d'oxygène, Ouvre bouche, Lit de camp ou divan d'examen, Couverture isolante (laine, mi-laine)
- Fongibles : Bandes, Seringues jetables, Compresses, Sparadrap perforé, Coton hydrophile
- Produits pharmaceutiques : Antiseptiques
- Ambulance : ☒

.

7. INFORMATIONS AFFICHÉES

- Panneau principal : ☒
- Nom de la plage : ☑
- Plan de la plage : ☒
- Sont : Légende claire et visible, Pictogrammes
- Signalisation des aires protégées à proximité de la plage : ☒
- Affichage des résultats de la qualité des eaux de baignade (QEB) : ☒
- Sont : Actualisés tous les 15 jours
- Affichage du code de conduite : ☒
- Affichage du programme d'animation, sensibilisation et éducation à l'environnement de la saison estivale : ☒
- Affichage du message sur la protection de l'environnement : ☒

8. ANIMATIONS

- Animation : ☒
- Campagnes de sensibilisation en partenariat : Oui

.



Martil

- Nom de la plage : **Martil**
- Préfecture : **Préfecture de M'Diq - Fnideq**
- Wilaya : **Région Tanger-Tétouan-Al Hoceima**
- Partenaire : **Fondation ONA et Maroc Télécom**
- Étendue de la plage : **6,8 km**
- Fréquentation moyenne (estivants/jour) : **2000 à 8000**
- Type de plage : **Urbaine**
- Commune : **Martil**
- Date de la visite : **3 août 2021**
- Heure de la visite : **12 h 00**

1. ÉQUIPEMENTS DE L'ARRIÈRE-PLAGE

ARRIÈRE-PLAGE

☑ Aménagé

- Signalisation : Moyen
- Panneaux pour indiquer la route : ☑
- Panneau à l'entrée de la plage : ☑
- Existence de poubelles : ☑
- Existence de zones sensibles : Oui, Faune et Flore
- Existence de foires : Non
- Existence de campings : Non
- Activités polluantes : ☑ Oued EL Maleh

CORNICHE

- Corniche : ☑
- Entretien des façades : Bien
- Existence d'Espaces verts : ☑
- Sont : Jardins, Espaces décoratifs
- Entretien : Bien
- Information signalisation : ☑
- Existence d'un centre d'information : ☒
- Existence de kiosques : ☑
- Existence de poubelles : ☑
- Éclairage : ☑

.

PARKINGS

- Parkings : ☒
- Nombre de parkings : 6
- Signalisation : Bien
- Type de parking : Près de la Plage
- Sont : Aménagé
- Capacité : insuffisante
- Nombre de places : 1000
- Places pour personnes à besoins spécifiques : ☑
- Nombre de places : 12
- Existence de poubelles : ☑
- Éclairage : ☑

.

2. ÉQUIPEMENTS DE LA PLAGE

ACCÈS SÉCURISÉS

- Accès sécurisés : ☑
- Nombre : 24
- Entretien des accès : Bien
- Accès pour personnes à besoins spécifiques : ☑
- Sont : Passerelles, Pentes adéquates
- Nombre : 24

SANITAIRE

- Sanitaire : ☑
- Nombre Femmes : 15
- Nombre Hommes : 15
- Sont : Insuffisante
- Type de sanitaires : Public
- Gratuité : ☒







Le critère est-il satisfait ? ☑ Oui, point positif ☑ Oui, point négatif. ☒ Non, point positif ☒ Non, point négatif.

- Type de construction : Bâti
- Lieu : Sable
- Branchement au réseau d'assainissement : ☒
- Sanitaires pour personnes à besoins spécifiques : ☑
- Nombre : 3

MER

- Qualité de l'eau de baignade : A
- Sont : Bonne
- Balisage : ☒

DOUCHES

- Douches : ☑
- Nombre Hommes : 15
- Nombre Femmes : 15
- Sont : Insuffisante
- Type de douches : Public
- Gratuité : ☒
- Type de construction : Bâti
- Autres : Présence de douche amovible en plein air
- Existence de bornes-fontaines : ☒
- Existence de lave pieds : ☒
- Branchement au réseau d'assainissement : ☑
- Sanitaires pour personnes à besoins spécifiques : ☒

Commentaires et Recommandations

Les toilettes et les douches sont rénovées

SABLE

- Type de sable : Fin
- Existence de poubelles : Oui
- Nombre : 157
- Sont : Suffisante
- Existence de parasols fixes : ☑
- Mis à disposition par : Sponsors
- Nombre : 100
- Existence de zones sensibles : ☑
- Sont : Faune et Flore, Dunes, Lagune ;

3. NETTOYAGE ET PROPRETÉ

NETTOYAGE DE LA PLAGE

- Nettoyage de la plage : ☑
- Mis à disposition par : Sponsors
- Nettoyage de l'arrière plage : Bien
- Nombre de poubelles : 240
- Nettoyage des espaces verts : Bien
- Nettoyage des accès : Moyen
- Nombre de poubelles : 24
- Nettoyage du sable : Bien
- Nombre de poubelles : 157
- Type de nettoyage : Manuel
- Existence de conteneur/Poubelle de tri sélectif : ☒
- Vidange des poubelles : Autres
- Si Autres, préciser : : + 5 fois

4. ENTRETIEN DES ÉQUIPEMENTS

- Entretien des équipements : ☑
- Sanitaires Hommes : Moyen
- Sont : Commune
- Sanitaires Femmes : Moyen
- Sont : Commune

Martil

Le critère est-il satisfait ? ☑ Oui, point positif ☑ Oui, point négatif. ☒ Non, point positif ☒ Non, point négatif.

- Douches Hommes : Moyen
- Sont : Commune
- Douches Femmes : Moyen
- Sont : Commune

Commentaires et Recommandations

Les toilettes et les douches ont été rénovées.

5. SÉCURITÉ

LOCAL DE LA PROTECTION CIVILE

- Local de la Protection Civile : ☑
- Nombre maîtres nageurs : 80
- Moyens humains : Insuffisante
- Nombre membres de la Protection Civile : 3
- Signalisation de l'état de la mer : ☑
- Sont : Drapeaux
- Sont : Non Respecté
- Équipement des maîtres nageurs : Tenues, Bouées de sauvetage, Sifflets, Jumelles, Palmes, Gilets de sauvetage, Mirador
- Matériel spécifique de sauvetage : Jet Ski, Quad, Zodiac

Commentaires et Recommandations

L'équipe de la protection civile suggère l'augmentation du nombre de Maîtres nageurs, de miradors, de poste de travail, et le renforcement des équipements.

SERVICES AUXILIAIRES DE SÉCURITÉ

- Services Auxiliaires de Sécurité : Police, Force Auxiliaire

6. COUVERTURE SANITAIRE

CENTRE DES PREMIERS SOINS

- Centre des Premiers Soins : ☑
- Équipe médicale : ☑
- Sont : Infirmier
- Équipement de premiers soins : ☑
- Matériel : Stéthoscope, Boite de petite chirurgie inox, Lit de camp ou divan d'examen, Couverture isolante (laine, mi-laine) , Minerves
- Fongibles : Seringues jetables, Compresses, Bandes, Sparadrap perforé, Coton hydrophile
- Produits pharmaceutiques : Antiseptiques, Médicaments d'urgence
- Ambulance : ☑
- Appartenance : Protection Civile

7. INFORMATIONS AFFICHÉES

- Panneau principal : ☑
- Nom de la plage : ☑
- Plan de la plage : ☑
- Sont : Pictogrammes, Légende claire et visible
- Signalisation des aires protégées à proximité de la plage : ☒
- Affichage des résultats de la qualité des eaux de baignade (QEB) : ☑
- Sont : Actualisés tous les 15 jours
- Affichage du code de conduite : ☑
- Affichage du programme d'animation, sensibilisation et éducation à l'environnement de la saison estivale : ☒
- Affichage du message sur la protection de l'environnement : ☑

8. ANIMATIONS

- Animation : ☑
- Parc de jeux, Radio plage
- Zoning : ☑
- Campagnes de sensibilisation : Oui



Oued Aliane

- Nom de la plage : **Oued Aliane**
- Province ou Préfecture : **Province de Fahs - Anjra**
- Wilaya : **Région de Tanger-Tétouan-Al Hoceima**
- Partenaire : **Sans**
- Étendue de la plage : **3 km**
- Fréquentation moyenne (estivants/jour) : **6 000**
- Type de plage : **Rurale**
- Commune : **Ksar Sghir**
- Date de la visite : **28 juillet 2021**
- Heure de la visite : **14 h 30**

1. ÉQUIPEMENTS DE L'ARRIÈRE-PLAGE

ARRIÈRE-PLAGE

☑ Aménagé

- Signalisation : Moyen
- Panneaux pour indiquer la route : ☑
- Existence de poubelles : ☑
- Existence de zones sensibles : Aucun
- Existence de foires : ☒
- Existence de campings : ☒
- Activités polluantes : ☒

Commentaires et Recommandations

Prévoir un nombre suffisant de poubelles.

CORNICHE

Absence

PARKINGS

- Parkings : ☑
- Nombre de parkings : 1
- Nombre de places : 1000
- Signalisation : Moyen
- Type de parking : Près de la Plage
- Sont : Terrain vague
- Capacité : Suffisante
- Nombre de places : 1 000
- Places pour personnes à besoins spécifiques : ☒
- Existence de poubelles : ☑
- Éclairage : ☒

Commentaires et Recommandations

Prévoir des places pour personnes à besoins specifiques.

2. ÉQUIPEMENTS DE LA PLAGE

ACCÈS SÉCURISÉS

- Accès sécurisés : ☑
- Nombre : 1
- Entretien des accès : Bien
- Accès pour personnes à besoins spécifiques : ☑
- Nombre : 1
- Sont : Passerelles

.

SANITAIRE

- Sanitaire : ☑
- Nombre Femmes : 2
- Nombre Hommes : 2
- Sont : Suffisante
- Type de sanitaires : Public
- Gratuité : Non
- Type de construction : Amovible
- Lieu : Sable
- Branchement au réseau d'assainissement : Non
- Sanitaires pour personnes à besoins spécifiques : ☑
- Nombre : 1

.









Le critère est-il satisfait ? ☑ Oui, point positif ☑ Oui, point négatif. ☒ Non, point positif ☒ Non, point négatif.

MER

- Qualité de l'eau de baignade : A, Bonne
- Balisage : ☒

.

DOUCHES

- Douches : ☒
- Nombre Hommes :
- Nombre Femmes :
- Sont :
- Type de douches :
- Gratuité :
- Type de construction :
- Lieu :
- Existence de bornes-fontaines : ☒
- Existence de lave pieds : ☒
- Branchement au réseau d'assainissement : ☒
- Douches pour personnes à besoins spécifiques : ☒
- Nombre : -

Commentaires et Recommandations

Doter la plage en nombre suffisant de douches.

SABLE

- Type de sable : Fin
- Existence de poubelles : ☑
- Nombre : 64
- Sont : Suffisante
- Existence de parasols fixes : ☑
- Mis à disposition par : Sponsors
- Nombre : 75
- Existence de zones sensibles : Oui
- Sont : Dunes

Commentaires et Recommandations

Éviter de poser sur le sable les filets de pêches pendant les heures de baignade.

3. NETTOYAGE ET PROPRETÉ

NETTOYAGE DE LA PLAGE

- Nettoyage de la plage : ☑
- Mis à disposition par : Sponsors
- Nettoyage de l'arrière plage : Moyen
- Nombre de poubelles : 3
- Nettoyage des accès : Bien
- Nombre de poubelles : 6
- Nettoyage du sable : Bien
- Nombre de poubelles : 64
- Type de nettoyage : Manuel
- Existence de conteneur/Poubelle de tri sélectif : ☒
- Vidange des poubelles : 1 fois par jour

.

ENTRETIEN DES ÉQUIPEMENTS

- Entretien des équipements : ☑
- Sanitaires Hommes : Bien
- Sont : Sponsors
- Sanitaires Femmes : Bien
- Sont : Sponsors
- Douches Hommes : Moyen
- Sont : Sponsors

Oued Aliane

Le critère est-il satisfait ? ☑ Oui, point positif ☑ Oui, point négatif. ☒ Non, point positif ☒ Non, point négatif.

- Douches Femmes : Moyen
- Sont : Sponsors

.

4. SÉCURITÉ

LOCAL DE LA PROTECTION CIVILE

- Local de la Protection Civile : ☑
- Nombre de maîtres nageurs : 10
- Moyens humains : Insuffisante
- Nombre membres de la Protection Civile : 1
- Signalisation de l'état de la mer : ☑
- Sont : Drapeaux, Affiches
- Sont : Respecté
- Équipement des maîtres nageurs : Bouées de sauvetage, Tenues, Sifflets, Gilets de sauvetage, Mirador

.

SERVICES AUXILIAIRES DE SÉCURITÉ

Services Auxiliaires de Sécurité : Gendarmerie, Force Auxiliaire

5. COUVERTURE SANITAIRE

CENTRE DES PREMIERS SOINS

- Centre des Premiers Soins : ☑
- Équipe médicale : ☑
- Sont : Infirmier
- Équipement de premiers soins : ☑
- Matériel : Boite de petite chirurgie inox
- Fongibles : Bandes, Biogaz
- Produits pharmaceutiques : Antiseptiques
- Ambulance : ☒

Commentaires et Recommandations

Veiller à doter le centre de santé de l'équipement médical nécessaire

6. INFORMATIONS AFFICHÉES

- Panneau principal : ☒
- Nom de la plage : ☑
- Plan de la plage : ☒
- Sont : Légende claire et visible, Pictogrammes
- Signalisation des aires protégées à proximité de la plage : ☒
- Affichage des résultats de la qualité des eaux de baignade (QEB) : ☑
- Sont : Non Actualisés
- Affichage du code de conduite : ☒
- Affichage du programme d'animation, sensibilisation et éducation à l'environnement de la saison estivale : ☒
- Affichage du message sur la protection de l'environnement : Poste Protection Civile, Autres
- Si Autres, préciser : Panneaux en bois piqués dans le sable

Commentaires et Recommandations

Prévoir le panneau principal de la plage

7. ANIMATIONS

- Animation : ☒
- Zoning : ☒
- Campagnes de sensibilisation en partenariat : ☒
- Association en charge :
- Adresse : Non disponible
- Numéro de contact : Non disponible
- Éducation à l'environnement : Aucun

Commentaires et Recommandations

Le local « radio plage » était fermé lors de la visite inopinée



Oued Laou

- Nom de la plage : **Oued Laou**
- Province ou Préfecture : **Province de Tétouan**
- Wilaya : **Région Tanger-Tétouan-Al Hoceima**
- Partenaire : **Holcim Lafarge Maroc/Tétouan**
- Étendue de la plage : **5 km**
- Fréquentation (estivants/jour) : **35 000-120 000**
- Type de plage : **Urbaine**
- Commune : **Oued Laou**
- Date de la visite : **6 août 2021**
- Heure de la visite : **11 h 00**

1. ÉQUIPEMENTS DE L'ARRIÈRE-PLAGE

ARRIÈRE-PLAGE

☑ Aménagé

- Signalisation : Bien
  - Panneaux pour indiquer la route : ☑
  - Panneau à l'entrée de la plage : ☑
- Existence de poubelles : ☑
- Existence de zones sensibles : Faune et Flore
- Existence de foires : Non
- Existence de campings : Non
- Activités polluantes : ☒

.

CORNICHE

- Corniche : Présence
- Entretien des façades : Bien
- Existence d'Espaces verts : ☑
- Entretien : Bien
- Information signalisation : ☑
- Existence d'un centre d'information : ☑
- Existence de kiosques : ☒
- Existence de poubelles : ☑
- Éclairage : ☑

PARKINGS

- Parkings : ☑
- Nombre de parkings : 7
- Signalisation : Bien
- Type de parking : Près de la Plage
- Sont : Aménagé
- Capacité : Suffisante
- Nombre de places : 500
- Places pour personnes à besoins spécifiques : ☑
- Existence de poubelles : ☑
- Éclairage : ☑
- Laquelle : Public

Commentaires et Recommandations

Aménager d'autres parkings

2. ÉQUIPEMENTS DE LA PLAGE

ACCÈS SÉCURISÉS

- Accès sécurisés : ☑
- Nombre : 13
- Entretien des accès : Bien
- Accès pour personnes à besoins spécifiques : ☑
- Nombre : 13
- Sont : Pentes adéquates, Passerelles

SANITAIRE

- Sanitaire : ☑
- Nombre Femmes : 2
- Nombre Hommes : 2
- Sont : Insuffisante
- Type de sanitaires : Public
- Lieu : Sable
- Branchement au réseau d'assainissement : ☑









Le critère est-il satisfait ? ☑ Oui, point positif ☑ Oui, point négatif. ☒ Non, point positif ☒ Non, point négatif.

- Sanitaires pour personnes à besoins spécifiques : ☑
- Nombre : 1

MER

- Qualité de l'eau de baignade : A
- Balisage : ☑

DOUCHES

- Douches : ☑
- Existence de bornes-fontaines : ☒
- Existence de lave pieds : ☒
- Branchement au réseau d'assainissement : ☒
- Douches pour personnes à besoins spécifiques : ☒

Commentaires et Recommandations

Douches non fonctionnelles (Covid-19)

SABLE

- Type de sable : Fin
- Existence de poubelles : ☑
- Nombre : 120
- Existence de parasols fixes : ☑
- Mis à disposition par : Sponsors
- Nombre : 260
- Existence de zones sensibles : ☒

3. NETTOYAGE ET PROPRETÉ

NETTOYAGE DE LA PLAGE

- Nettoyage de la plage : ☑
- Mis à disposition par : Sponsors
- Nettoyage de l'arrière plage : Bien
- Nombre de poubelles : 114
- Nettoyage des espaces verts : Bien
- Nettoyage des accès : Bien
- Nombre de poubelles : 26
- Nettoyage du sable : Bien
- Nombre de poubelles : 120
- Type de nettoyage : Manuel
- Existence de conteneur/Poubelle de tri sélectif : ☒
- Vidange des poubelles : 2 fois par jour

4. ENTRETIEN DES ÉQUIPEMENTS

- Entretien des équipements : ☑
- Sanitaires Hommes : Moyen
- Sont : Commune
- Sanitaires Femmes : Moyen
- Sont : Commune
- Douches Hommes : Moyen
- Sont : Commune
- Douches Femmes : Moyen
- Sont : Commune

Commentaires et Recommandations

Renforcer l'entretien des sanitaires et la fontaine

5. SÉCURITÉ

LOCAL DE LA PROTECTION CIVILE

- Local de la Protection Civile : ☑
- Nombre maîtres nageurs : 34
- Moyens humains : Insuffisante
- Nombre membres de la Protection Civile : 2

Oued Laou

Le critère est-il satisfait ? ☑ Oui, point positif ☑ Oui, point négatif. ☒ Non, point positif ☒ Non, point négatif.

- Signalisation de l'état de la mer : ☑
- Sont : Drapeaux
- Équipement des maîtres nageurs : Tenues, Bouées de sauvetage, Sifflets, Gilets de sauvetage, Palmes, Mirador, Jumelles
- Matériel spécifique de sauvetage : Zodiac, Jet Ski

Commentaires et Recommandations

Augmentation du nombre des maîtres nageurs.

SERVICES AUXILIAIRES DE SÉCURITÉ

- Services Auxiliaires de Sécurité : Force Auxiliaire, Gendarmerie

6. COUVERTURE SANITAIRE

CENTRE DES PREMIERS SOINS

- Centre des Premiers Soins : ☑
- Équipe médicale : ☑
- Sont : Infirmier
- Équipement de premiers soins : ☑
- Matériel : Stéthoscope, Boite de petite chirurgie inox, Poire d'aspiration, Lit de camp ou divan d'examen, Couverture isolante (laine, mi-laine)
- Fongibles : Seringues jetables, Compresses, Bandes, Sparadrap perforé, Coton hydrophile
- Produits pharmaceutiques : Antiseptiques, Médicaments d'urgence
- Ambulance : ☑
- Appartenance : Santé

Commentaires et Recommandations

Entretenir et bien équiper le centre de santé.

7. INFORMATIONS AFFICHÉES

- Panneau principal : ☑
- Nom de la plage : ☑
- Plan de la plage : ☑
- Signalisation des aires protégées à proximité de la plage : Non
- Affichage des résultats de la qualité des eaux de baignade (QEB) : ☑
- Affichage du code de conduite : ☑
- Affichage du programme d'animation, sensibilisation et éducation à l'environnement de la saison estivale : ☑

8. ANIMATIONS

- Animation : ☑
- Sont : Tournois sportifs, Parc de jeux, Radio plage, Autres,
- Zoning : ☑
- Campagnes de sensibilisation en partenariat : ☑
- Association en charge : Association des œuvres sociales de la commune en collaboration avec l'association du patrimoine, du développement et de la citoyenneté et Association des femmes écrivains du Maroc
- Intitulé de l'action : Actions et jeux éducatifs relatifs à l'environnemental. - Programme de Sensibilisation contre la pandémie de Covid-19 (Affiches et panneaux, tournées, distribution bavettes.....)
- Éducation à l'environnement : Bibliothèque écologique, Distribution d'information, Jeux sur l'environnement



Al Minaa

- Nom de la plage : **Al Minaa**
- Préfecture : **Préfecture de M'Diq - Fnideq**
- Wilaya : **Région Tanger-Tétouan-Al Hoceima**
- Partenaire : **Amendis Tétouan**
- Étendue de la plage : **1,5 km**
- Fréquentation moyenne (estivants/jour) : **10 000 - 15 000**
- Type de plage : **Urbaine**
- Commune : **Urbaine de Fnideq**
- Date de la visite : **5 et 14 août 2021**
- Heure de la visite : **13 h 00**

1. ÉQUIPEMENTS DE L'ARRIÈRE-PLAGE

ARRIÈRE-PLAGE

☑ Aménagé

- Signalisation : Bien
- Existence de poubelles : ☑
- Existence de zones sensibles : ☑
  Faune et Flore, Dunes, Lagune ;
- Existence de foires : Non
- Existence de campings : Non
- Activités polluantes : ☑
  Oued Negro

CORNICHE

Absence

PARKINGS

- Parkings : ☑
- Nombre de parkings : 1
- Signalisation : Bien
- Type de parking : Près de la Plage
- Sont : Aménagé
- Capacité : Insuffisante
- Nombre de places : 1 000
- Places pour personnes à besoins spécifiques : ☑
- Nombre de places : 5
- Existence de poubelles : ☑
- Éclairage : ☑
- Laquelle : PUBLIC

Commentaires et Recommandations

Réserver des places de parking pour les personnes à besoins spécifiques.

2. ÉQUIPEMENTS DE LA PLAGE

ACCÈS SÉCURISÉS

- Accès sécurisés : ☑
- Nombre : 7
- Entretien des accès : Bien
- Accès pour personnes à besoins spécifiques : 1 ☑
- Sont : Pentes adéquates, Passerelles

SANITAIRE

- Sanitaire : ☑
- Nombre Femmes : 4
- Nombre Hommes : 4
- Sont : Insuffisante
- Type de sanitaires : Public
- Gratuité : ☒
- Type de construction : Bâti
- Lieu : Sable
- Branchement au réseau d'assainissement : ☒
- Sanitaires pour personnes à besoins spécifiques : ☑
- Nombre : 1

.









Le critère est-il satisfait ? ☑ Oui, point positif ☑ Oui, point négatif. ☒ Non, point positif ☒ Non, point négatif.

MER

- Qualité de l'eau de baignade : A
- Balisage : ☑
- Chenaux d'accès ☑

Commentaires et Recommandations

Plage très bien équipée

DOUCHES

- Douches : ☑
- Nombre Hommes : 8
- Nombre Femmes : 8
- Sont : Suffisante
- Type de douches : Public
- Gratuité : ☑
- Type de construction : Amovible
- Lieu : Sable
- Existence de bornes-fontaines : ☒
- Existence de lave pieds : ☒
- Branchement au réseau d'assainissement : ☒
- Douches pour personnes à besoins spécifiques : ☑
- Nombre : 8

Commentaires et Recommandations

Douches à l'air libre même pour les Personnes à besoins spécifiques.
Laves pieds existants mais non opérationnels.

SABLE

- Type de sable : Fin, Coquillage
- Existence de poubelles : ☑
- Nombre : 63
- Sont : Suffisante
- Existence de parasols fixes : ☑
- Mis à disposition par : Sponsors
- Nombre : 76
- Existence de zones sensibles : ☑
- Sont : Faune et Flore

.

3. NETTOYAGE ET PROPRETÉ

NETTOYAGE DE LA PLAGE

- Nettoyage de la plage : ☑
- Mis à disposition par : Commune
- Nettoyage de l'arrière plage : Bien
- Nombre de poubelles : 13
- Nettoyage des espaces verts : Bien
- Nettoyage des accès : Bien
- Nombre de poubelles : 14
- Nettoyage du sable : Bien
- Nombre de poubelles : 63
- Type de nettoyage : Manuel
- Existence de conteneur/Poubelle de tri sélectif : ☑
- Sont : Papier et carton, Plastique, Bois, Déchets organiques, Verre, Métal, Pain
- Vidange des poubelles : 2 fois par jour

Commentaires et Recommandations

Plage propre.

Al Minaa

Le critère est-il satisfait ? ☑ Oui, point positif ☑ Oui, point négatif. ☒ Non, point positif ☒ Non, point négatif.

4. ENTRETIEN DES ÉQUIPEMENTS

- Entretien des équipements : ☑
- Sanitaires Hommes : Bien
- Sont : Commune
- Sanitaires Femmes : Bien
- Sont : Commune
- Douches Hommes : Bien
- Sont : Commune
- Douches Femmes : Bien
- Sont : Commune

5. SÉCURITÉ

LOCAL DE LA PROTECTION CIVILE

- Local de la Protection Civile : ☑
- Nombre maîtres-nageurs : 8
- Moyens humains : Insuffisante
- Nombre membres de la Protection Civile : 1
- Signalisation de l'état de la mer : ☑
- Sont : Drapeaux
- Sont : Respecté
- Équipement des maîtres nageurs : Tenues, Sifflets, Palmes, Mirador, Bouées de sauvetage, Gilets de sauvetage, Jumelles
- Matériel spécifique de sauvetage : Zodiac, Jet Ski

Commentaires et Recommandations

Plage sécurisée.

SERVICES AUXILIAIRES DE SÉCURITÉ

- Services Auxiliaires de Sécurité : Force Auxiliaire

Commentaires et Recommandations

Une plage en sécurité permanente avec la présence des forces auxiliaires, l'agent de l'autorité et le directeur de plage.

6. COUVERTURE SANITAIRE

CENTRE DES PREMIERS SOINS

- Centre des Premiers Soins : ☑
- Équipe médicale : ☒

Commentaires et Recommandations

Centre des premiers soins non équipé.

7. INFORMATIONS AFFICHÉES

- Panneau principal : ☑
- Nom de la plage : ☑
- Plan de la plage : ☑
- Légende claire et visible, Pictogrammes
- Signalisation des aires protégées à proximité de la plage : ☑
- Affichage des résultats de la qualité des eaux de baignade (QEB) : ☑
- Affichage du code de conduite : ☑
- Affichage du programme d'animation, sensibilisation et éducation à l'environnement de la saison estivale : ☑
- Affichage du message sur la protection de l'environnement : ☑
- Autres lieux d'affichage d'information : Poste Protection Civile, Centre d'information, Centre d'animation ;
- Autres, préciser : panneaux pour affichage de la QEB, Portes des locaux

8. ANIMATIONS

- Animation : ☑
- Sont : Radio plage, Parc de jeux, Tournois sportifs, Ateliers de peinture
- Zoning : ☑
- Association en charge : Association de développement des compétences des jeunes
- Intitulé de l'action : Apprendre aux estivants, notamment aux enfants, les techniques de recyclage de plastique.
- Éducation à l'environnement : Distribution d'information, Jeux sur l'environnement, Projection de vidéos sur l'environnement.

Commentaires et Recommandations

Plage bien animée



Quémado

- Nom de la plage : **Quémado**
- Province ou Préfecture : **Al Hoceima**
- Wilaya : **Région Tanger Tétouan Al Hoceima**
- Partenaire : **Sans**
- Étendue de la plage : **0,3 km**
- Fréquentation moyenne (estivants/jour) : **1 000**
- Type de plage : **Urbaine**
- Commune : **Al Hoceima**
- Date de la visite : **6 août 2021**
- Heure de la visite : **16 h 00**

1. ÉQUIPEMENTS DE L'ARRIÈRE-PLAGE

ARRIÈRE-PLAGE

☑ Aménagé

- Signalisation : Bien
- Panneau à l'entrée de la plage : ☑
- Existence de poubelles : ☑
- Existence de zones sensibles : ☑ Petite Forêt
- Existence de foires : Non
- Existence de campings : Non
- Activités polluantes : ☒

CORNICHE

- Corniche : Absence

PARKINGS

- Parkings : ☑
- Nombre de parkings : 1
- Signalisation : Bien
- Type de parking : Près de la Plage
- Sont : Aménagé
- Capacité : Insuffisante
- Nombre de places : 40
- Places pour personnes à besoins spécifiques : ☒
- Existence de poubelles : ☑
- Éclairage : ☑
- Laquelle : Public

Commentaires et recommandations

Besoin de réserver des places aux personnes à besoins spécifiques.

2. ÉQUIPEMENTS DE LA PLAGE

ACCÈS SÉCURISÉS

- Accès sécurisés : ☑
- Nombre : 1
- Entretien des accès : Bien
- Accès pour personnes à besoins spécifiques : ☑
- Nombre : 1
- Sont : Pentes adéquates

SANITAIRE

- Sanitaire : ☑
- Nombre Femmes : 10
- Nombre Hommes : 10
- Sont : Suffisante
- Type de sanitaires : Public
- Gratuité : ☒
- Type de construction : Bâti
- Lieu : Sable
- Branchement au réseau d'assainissement : ☒
- Sanitaires pour personnes à besoins spécifiques : ☒
- Nombre : 2

Commentaires et recommandations

Il faut réserver des toilettes propres aux personnes à besoins spécifiques

MER

- Balisage : ☑









Le critère est-il satisfait ? ☑ Oui, point positif ☑ Oui, point négatif. ☒ Non, point positif ☒ Non, point négatif.

- Sont : Chenaux d'accès

Commentaires et recommandations

Absence de toilettes dediées aux personnes à besoins spécifiques.

DOUCHES

- Douches : ☑
- Nombre Hommes : 10
- Nombre Femmes : 6
- Sont : Suffisante
- Type de douches : Public
- Gratuité : Non
- Type de construction : Bâti
- Lieu : Sable
- Existence de bornes-fontaines : ☑
- Existence de lave pieds : ☑
- Branchement au réseau d'assainissement : ☒
- Sanitaires pour personnes à besoins spécifiques : ☒

SABLE

- Type de sable : Fin,
- Existence de poubelles : ☑
- Existence de parasols fixes : ☒
- Existence de zones sensibles : Non

.

3. NETTOYAGE ET PROPRETÉ

NETTOYAGE DE LA PLAGE

- Nettoyage de la plage : ☑
- Mis à disposition par : Privé
- Nettoyage de l'arrière plage : Bien
- Nombre de poubelles : 6
- Nettoyage des accès : Bien
- Nettoyage des espaces verts : Bien
- Nombre de poubelles : 6
- Nettoyage du sable : Bien
- Nombre de poubelles : 10
- Type de nettoyage : Manuel
- Existence de conteneur/Poubelle de tri sélectif : ☒
- Vidange des poubelles : 1 fois par jour

Commentaires et recommandations

Installer des poubelles de tri.

4. ENTRETIEN DES ÉQUIPEMENTS

- Entretien des équipements : ☑
- Sanitaires Hommes : Bien
- Sont : Commune
- Sanitaires Femmes : Bien
- Sont : Commune
- Douches Hommes : Bien
- Sont : Commune
- Douches Femmes : Bien
- Sont : Commune

5. SÉCURITÉ

LOCAL DE LA PROTECTION CIVILE

- Local de la Protection Civile : ☑
- Nombre maîtres-nageurs : 8
- Moyens humains : Suffisante
- Nombre membres de la Protection Civile : 1
- Signalisation de l'état de la mer : ☑

Quémado

Le critère est-il satisfait ?	☑ Oui, point positif	☑ Oui, point négatif.	☒ Non, point positif	☒ Non, point négatif.

- Sont : Drapeaux
- Sont : Respecté
- Équipement des maîtres nageurs : Tenues, Bouées de sauvetage, Gilets de sauvetage, Sifflets, Palmes, Mirador
- Matériel spécifique de sauvetage : Zodiac

SERVICES AUXILIAIRES DE SÉCURITÉ

- Services Auxiliaires de Sécurité : Police, Force Auxiliaire

6. COUVERTURE SANITAIRE

CENTRE DES PREMIERS SOINS

- Centre de premiers secours : ☒
- Équipe médicale : ☒
- Trousse de premiers soins : ☒
- Ambulance : ☒

Commentaires et recommandations

Il faut aménager un centre des premiers soins

7. INFORMATIONS AFFICHÉES

- Panneau principal : ☒
- Nom de la plage : ☒
- Plan de la plage : ☒
- Signalisation des aires protégées à proximité de la plage : ☒
- Affichage des résultats de la qualité des eaux de baignade (QEB) : ☒
- Affichage du code de conduite : ☒
- Affichage du programme d'animation, sensibilisation et éducation à l'environnement de la saison estivale : ☒
- Affichage du message sur la protection de l'environnement : ☒

Commentaires et recommandations

Veiller à l'animation de la plage.

8. ANIMATIONS

- Animation : ☒
- Zoning : ☒
- Campagnes de sensibilisation en partenariat : ☒

Commentaires et recommandations

Prévoir de l'animation sur la plage.



Ras El Ma

- Nom de la plage : **Ras El Ma**
- Province ou Préfecture : **Province Nador**
- Wilaya : **Région de l'Oriental**
- Partenaire : **Sans**
- Étendue de la plage : **3,5 km**
- Fréquentation moyenne (estivants/jour) : **10 000**
- Type de plage : **Rurale**
- Commune : **Ras El Ma**
- Date de la visite : **2 août 2021**
- Heure de la visite : **10 h 00**

1. ÉQUIPEMENTS DE L'ARRIÈRE-PLAGE

ARRIÈRE-PLAGE

☑ Aménagé

- Signalisation : Moyen
  - Panneaux pour indiquer la route : Oui
  - Panneau à l'entrée de la plage : Oui
- Existence de poubelles : Oui
- Existence de zones sensibles : ☑ Dunes, Faune et Flore, Autres ;
- Autres : Petite Forêt
- Existence de foires : Oui
- Existence de campings : Non
- Activités polluantes : ☑
- Laquelle : port et commerce

CORNICHE

Présence

- Entretien de la corniche : Moyen
- Entretien des façades : Déficient
- Existence d'Espaces verts : ☑ Jardins
- Entretien : Déficient
- Information signalisation : ☑
- Existence d'un centre d'information : ☑
- Sont : Amovible
- Existence de kiosques : Oui
- Existence de poubelles : ☒
- Éclairage : ☑

Commentaires et recommandations

Corniche délaissée à cause de son emplacement inadéquat. Son extension était prévue mais non réalisée.

PARKINGS

- Parkings : ☑
- Nombre de parkings : 2
- Signalisation : Moyen
- Type de parking : Près de la Plage
- Sont : Aménagé
- Capacité : Suffisante
- Nombre de places : 500
- Places pour personnes à besoins spécifiques : ☑
- Nombre de places : 3
- Existence de poubelles : ☑
- Éclairage : ☑
- Laquelle : Public

2. ÉQUIPEMENTS DE LA PLAGE

ACCÈS SÉCURISÉS

- Accès sécurisés : ☑
- Nombre : 13
- Entretien des accès : Déficient
- Accès pour personnes à besoins spécifiques : ☑
- Nombre : 3
- Sont : Pentes adéquates

Commentaires et recommandations

pas de caillebotis et absence d'entretien.









Le critère est-il satisfait ? ☑ Oui, point positif ☑ Oui, point négatif. ☒ Non, point positif ☒ Non, point négatif.

SANITAIRE

- Sanitaire : ☑
- Nombre Femmes : 3
- Nombre Hommes : 3
- Sont : Insuffisante
- Type de sanitaires : Public
- Gratuité : ☑
- Type de construction : Bâti
- Lieu : Sable
- Branchement au réseau d'assainissement : ☑
- Si Autres, préciser :
- Sanitaires pour personnes à besoins spécifiques : ☑
- Nombre : 2

Commentaires et recommandations

Brancher les sanitaires au réseau d'assainissement.

MER

A- Bonne

- Balisage : Oui
- Sont : Chenaux d'accès

Commentaires et recommandations

Le balisage ne couvre pas toute la plage. Qualité de l'eau non affichée.

DOUCHES

- Douches : ☑
- Nombre Hommes : 2
- Nombre Femmes : 2
- Sont : Insuffisante
- Type de douches : Public
- Gratuité : ☒
- Type de construction : Bâti
- Lieu : Sable
- Existence de bornes-fontaines : ☑
- Existence de lave pieds : ☑
- Branchement au réseau d'assainissement : Non
- Douches pour personnes à besoins spécifiques : Oui
- Nombre : 2

Commentaires et recommandations

Douches sont fermées à cause de la pandemie.

SABLE

- Type de sable : Fin
- Existence de poubelles : ☒
- Sont : Suffisante
- Existence de parasols fixes : ☑
- Mis à disposition par : Privé
- Existence de zones sensibles : Oui
- Sont : Dunes, Autres

3. NETTOYAGE ET PROPRETÉ

NETTOYAGE DE LA PLAGE

- Nettoyage de la plage : ☑
- Mis à disposition par : Commune
- Nettoyage de l'arrière plage : Moyen
- Nettoyage des espaces verts : Déficient
- Nettoyage des accès : Moyen
- Nombre de poubelles : 2
- Nettoyage du sable : Bien

Ras El Ma

Le critère est-il satisfait ? ☑ Oui, point positif ☑ Oui, point négatif. ☒ Non, point positif ☒ Non, point négatif.

- Nombre de poubelles : 56
- Type de nettoyage : Mécanique
- Existence de conteneur/Poubelle de tri sélectif : ☒
- Vidange des poubelles : 1 fois par jour

Commentaires et recommandations

14 porte-sacs.

4. ENTRETIEN DES ÉQUIPEMENTS

- Entretien des équipements : ☑
- Sanitaires Hommes : Bien
- Sont : Privé
- Sanitaires Femmes : Bien
- Sont : Privé
- Douches Hommes : Bien
- Sont : Privé
- Douches Femmes : Bien
- Sont : Privé

5. SÉCURITÉ

LOCAL DE LA PROTECTION CIVILE

- Local de la Protection Civile : ☑
- Nombre maîtres-nageurs : 48
- Moyens humains : Insuffisante
- Nombre membres de la Protection Civile : 3
- Signalisation de l'état de la mer : ☑
- Sont : Drapeaux
- Sont : Respecté
- Équipement des maîtres nageurs : Tenues, Sifflets, Palmes, Mirador, Jumelles, Gilets de sauvetage, Bouées de sauvetage
- Matériel spécifique de sauvetage : Zodiac, Autres
- Si Autres, préciser : 2 Planches

Commentaires et recommandations

Accès au zodiac à aménager + abris.

SERVICES AUXILIAIRES DE SÉCURITÉ

- Services Auxiliaires de Sécurité : Gendarmerie, Force Auxiliaire

6. COUVERTURE SANITAIRE

CENTRE DES PREMIERS SOINS

- Centre des Premiers Soins : ☒
- Équipe médicale : ☒
- Équipement de premiers soins : ☒
- Ambulance : ☑
- Appartenance : Protection Civile

Commentaires et recommandations

Doter la plage d'un centre de soins.

7. INFORMATIONS AFFICHÉES

- Panneau principal : ☒
- Nom de la plage : ☒
- Plan de la plage : ☒
- Signalisation des aires protégées à proximité de la plage : ☒
- Affichage des résultats de la qualité des eaux de baignade (QEB) : ☒
- Affichage du code de conduite : ☒
- Affichage du programme d'animation, sensibilisation et éducation à l'environnement de la saison estivale : ☒
- Affichage du message sur la protection de l'environnement : ☒
- Autres lieux d'affichage d'information : ☒

Commentaires et recommandations

Pas d'affichage.

8. ANIMATIONS

- Animation : ☒
- Zoning : ☒
- Campagnes de sensibilisation en partenariat : ☒
- Association en charge : ☒
- Intitulé de l'action : ☒
- Éducation à l'environnement : ☒



Sabadella

- Nom de la plage : **Sabadella**
- Province ou Préfecture : **Al Hoceima**
- Wilaya : **Région Tanger Tétouan Al Hoceima**
- Partenaire : **Sans**
- Étendue de la plage : **2 km**
- Fréquentation moyenne (estivants/jour) : **600-1 000**
- Type de plage : **Urbaine**
- Commune : **Al Hoceima**
- Date de la visite : **30 juillet 2021**
- Heure de la visite : **10 h 00**

1. ÉQUIPEMENTS DE L'ARRIÈRE-PLAGE

ARRIÈRE-PLAGE

☑ Aménagé

- Signalisation : Moyen
- Existence de poubelles : ☑
- Existence de zones sensibles : ☒
- Existence de foires : ☒
- Existence de campings : ☒
- Activités polluantes : ☒

CORNICHE

Présence

- Entretien de la corniche : Bien
- Entretien des façades : Bien
- Existence d'Espaces verts : ☑

Espaces décoratifs

- Entretien : Bien
- Information signalisation : ☑
- Existence d'un centre d'information : ☒
- Existence de kiosques : ☑
- Existence de poubelles : ☑
- Éclairage : ☑

PARKINGS

- Parkings : ☑
- Nombre de parkings : 2
- Signalisation : Bien
- Type de parking : Près de la Plage
- Sont : Aménagé
- Capacité : Insuffisante
- Nombre de places : 200
- Places pour personnes à besoins spécifiques : ☒
- Existence de poubelles : ☑
- Éclairage : ☑
- Laquelle : Public

Commentaires et recommandations

Prévoir des places pour les personnes à besoins spécifiques dans les parkings. Augmenter la capacité des parkings.

2. ÉQUIPEMENTS DE LA PLAGE

ACCÈS SÉCURISÉS

- Accès sécurisés : ☑
- Nombre : 9
- Entretien des accès : Bien
- Accès pour personnes à besoins spécifiques : Oui
- Nombre : 1
- Sont : Pentes adéquates

SANITAIRE

- Sanitaire : ☑
- Nombre Femmes : 5
- Nombre Hommes : 5
- Sont : Insuffisante
- Type de sanitaires : Privé (restaurants, cafés)






Le critère est-il satisfait ? ☑ Oui, point positif ☑ Oui, point négatif. ☒ Non, point positif ☒ Non, point négatif.

- Gratuité : Non
- Type de construction : Bâti
- Lieu : Sable
- Branchement au réseau d'assainissement : ☒
- Sanitaires pour personnes à besoins spécifiques : ☒

.

MER

- Qualité de l'eau de baignade : B
- Balisage : ☑

.

DOUCHES

- Douches : ☒
- Existence de bornes-fontaines : ☒
- Existence de lave pieds : ☒
- Branchement au réseau d'assainissement : ☑
- Douches pour personnes à besoins spécifiques : ☒

Commentaires et recommandations

Prévoir des douches.

SABLE

- Type de sable : Fin, Galets
- Existence de poubelles : ☑
- Nombre : 10
- Sont : Suffisante
- Existence de parasols fixes : ☑
- Mis à disposition par : Privé
- Nombre : 6
- Existence de zones sensibles : ☒

Commentaires et recommandations

Prévoir des poubelles sur le sable

3. NETTOYAGE ET PROPRETÉ

NETTOYAGE DE LA PLAGE

- Nettoyage de la plage : ☑
- Mis à disposition par : Commune
- Nettoyage de l'arrière plage : Bien
- Nombre de poubelles : 24
- Nombre de poubelles : 0
- Nettoyage des accès : Moyen
- Nombre de poubelles : 0
- Nettoyage du sable : Moyen
- Nombre de poubelles : 0
- Type de nettoyage : Mécanique
- Existence de conteneur/Poubelle de tri sélectif : ☒
- Vidange des poubelles : 4 fois par jour

Commentaires et recommandations

Enlever les algues déposées par la mer sur le sable de la plage.

4. ENTRETIEN DES ÉQUIPEMENTS

- Entretien des équipements : ☒
- Sanitaires Hommes : ☒
- Sanitaires Femmes : ☒
- Douches Hommes : ☒

Sabadella

Le critère est-il satisfait ? ☑ Oui, point positif ☑ Oui, point négatif. ☒ Non, point positif ☒ Non, point négatif.

5. SÉCURITÉ

LOCAL DE LA PROTECTION CIVILE

- Local de la Protection Civile : ☒
- Nombre maîtres-nageurs : 11
- Moyens humains : Suffisante
- Nombre membres de la Protection Civile : 2
- Signalisation de l'état de la mer : ☑
- Sont : Drapeaux
- Sont : Respecté
- Équipement des maîtres nageurs : Tenues, Sifflets, Palmes, Bouées de sauvetage, Gilets de sauvetage

SERVICES AUXILIAIRES DE SÉCURITÉ

- Services Auxiliaires de Sécurité : Police, Force Auxiliaire

6. COUVERTURE SANITAIRE

CENTRE DES PREMIERS SOINS

- Centre des Premiers Soins : ☒
- Équipe médicale : ☒
- Équipement de premiers soins : ☒
- Ambulance : ☒

Commentaires et recommandations

Prévoir un centre des premiers soins (équipe médicale et équipements des premiers soins)

7. INFORMATIONS AFFICHÉES

- Panneau principal : ☒
- Nom de la plage : ☒
- Plan de la plage : ☒
- Signalisation des aires protégées à proximité de la plage : ☒
- Affichage des résultats de la qualité des eaux de baignade (QEB) : ☒
- Affichage du code de conduite : ☑
- Affichage du programme d'animation, sensibilisation et éducation à l'environnement de la saison estivale : ☒
- Affichage du message sur la protection de l'environnement : ☒
- Autres lieux d'affichage d'information : Aucun

Commentaires et recommandations

Prévoir plus de panneaux d'affichage et de sensibilisation

8. ANIMATIONS

- Animation : ☑
- Zoning : ☒
- Campagnes de sensibilisation en partenariat : Non
- Éducation à l'environnement : Aucun

.



Saïdia Ville

- Nom de la plage : **Saïdia**
- Province ou Préfecture : **Berkane**
- Wilaya : **Région de l'Oriental**
- Partenaire : **Groupe Holmarcom**
- Étendue de la plage : **5,8 km**
- Fréquentation moyenne (estivants/j) : **7 000**
- Type de plage : **Urbaine**
- Commune : **Saïdia**
- Date de la visite : **27 juillet 2021**
- Heure de la visite : **11 h 00**

1. ÉQUIPEMENTS DE L'ARRIÈRE-PLAGE

ARRIÈRE-PLAGE

☑ Aménagé

- Signalisation : Bien
- Panneaux pour indiquer la route : ☑
- Panneau à l'entrée de la plage : ☑
- Existence de poubelles : ☑
- Existence de zones sensibles : Aucun
- Existence de foires : ☑
- Existence de campings : ☒
- Activités polluantes : ☑
- Laquelle : Déchets liés à l'activité commerciale et à la restauration

Commentaires et recommandations

Arrière-plage totalement urbanisée et moyennement entretenue. Beaucoup d'activités commerciales y sont exercées.

CORNICHE

Présence

- Entretien de la corniche : Bien
- Entretien des façades : ☑
- Existence d'Espaces verts : ☑ Espaces décoratifs
- Entretien : Moyen
- Information et signalisation : Bien
- Existence d'un centre d'information : ☑ Amovible,
- Existence de kiosques : ☑
- Existence de poubelles : ☑
- Éclairage : ☑

Commentaires et recommandations

Corniche aménagée et moyennement entretenue. Déchets bien collectés.

PARKINGS

- Parkings : ☑
- Nombre de parkings : 13
- Signalisation : Bien
- Type de parking : Près de la Plage
- Sont : Aménagé
- Capacité : Suffisante
- Nombre de places : 900
- Places pour personnes à besoins spécifiques : ☑
- Nombre de places : 10
- Existence de poubelles : ☑
- Éclairage : ☑
- Laquelle : Public

Commentaires et recommandations

Parkings bien aménagés dans l'ensemble. D'autres parkings en arrière-plage loin de la corniche. Les parkings sont payants.

2. ÉQUIPEMENTS DE LA PLAGE

ACCÈS SÉCURISÉS

- Accès sécurisés : ☑
- Nombre : 26
- Entretien des accès : Bien
- Accès pour personnes à besoins spécifiques : Oui
- Nombre : 4
- Sont : Pentes adéquates,









Le critère est-il satisfait ? ☑ Oui, point positif ☑ Oui, point négatif. ☒ Non, point positif ☒ Non, point négatif.

Passerelles

Commentaires et recommandations

Plage suffisamment équipée en accès. Les accès pour les personnes à besoin spécifiques sont bien entretenus.

SANITAIRE

- Sanitaire : ☑
- Nombre Femmes : 5
- Nombre Hommes : 5
- Sont : Insuffisante
- Type de sanitaires : Public
- Gratuité : Non
- Type de construction : Amovible
- Lieu : Sable
- Branchement au réseau d'assainissement : Non
- Sanitaires pour personnes à besoins spécifiques : ☑
- Nombre : 2

Commentaires et recommandations

Les sanitaires sont fermés à cause du COVID 19

MER

- Qualité de l'eau de baignade : A, Bonne
- Balisage : Oui

DOUCHES

- Douches : ☑
- Nombre Hommes : 12
- Nombre Femmes : 12
- Sont : Suffisante
- Type de douches : Public
- Gratuité : ☒
- Type de construction : Bâti
- Lieu : Sable
- Existence de bornes-fontaines : ☒
- Existence de lave pieds : ☒
- Branchement au réseau d'assainissement : Autres
- Si Autres, préciser : Fosses septiques
- Douches pour personnes à besoins spécifiques : Oui
- Nombre : 2

Commentaires et recommandations

Les douches sont fermées à cause de la COVID-19

SABLE

- Type de sable : Fin
- Existence de poubelles : ☑
- Sont : Suffisante
- Existence de parasols fixes : ☑
- Mis à disposition par : Privé
- Existence de zones sensibles : Oui
- Sont : Autres

Commentaires et recommandations

Sable entretenu, 40 poubelles en bois sont installées au niveau du village d'éducation environnementale.

Saïdia Ville

Le critère est-il satisfait ? ☑ Oui, point positif ☑ Oui, point négatif. ☒ Non, point positif ☒ Non, point négatif.

3. NETTOYAGE ET PROPRETÉ

NETTOYAGE DE LA PLAGE

- Nettoyage de la plage : ☑
- Mis à disposition par : Commune
- Nettoyage de l'arrière plage : Moyen
- Nettoyage des espaces verts : Moyen
- Nettoyage des accès : Déficient
- Nettoyage du sable : Déficient
- Type de nettoyage : Manuel
- Existence de conteneur/Poubelle de tri sélectif : ☑
- Sont : Papier et carton, Plastique, verre ; Métal ;
- Vidange des poubelles : Autres
- Si Autres, préciser : : Aucune information n'a été fournie

Commentaires et recommandations

Renforcer le nettoyage de la plage. 40 poubelles en bois sont installées au niveau du village d'éducation environnementale relevant du sponsor.

ENTRETIEN DES ÉQUIPEMENTS

- Entretien des équipements : ☑
- Sanitaires Hommes : Déficient
- Sont : Privé
- Sanitaires Femmes : Déficient
- Sont : Privé
- Douches Hommes : Déficient
- Sont : Privé
- Douches Femmes : Déficient
- Sont : Privé

Commentaires et recommandations

Les douches et toilettes sont fermées à cause de la Covid 19

4. SÉCURITÉ

LOCAL DE LA PROTECTION CIVILE

- Local de la Protection Civile : ☑
- Nombre maîtres nageurs : 80
- Moyens humains : Suffisante
- Nombre membres de la Protection Civile : 3
- Signalisation de l'état de la mer : Oui
- Sont : Drapeaux
- Sont : Respecté
- Équipement des maîtres nageurs : Tenues, Sifflets, Palmes ; Bouées de sauvetage ; Gilets de sauvetage ; Jumelles ; Mirador ;
- Matériel spécifique de sauvetage : Zodiac, Jet Ski, Autres ;

Commentaires et recommandations

Plage fortement fréquentée et bien encadrée par la protection civile et les nageurs sauveteurs saisonniers. Toutefois, l'aménagement d'un accès pour les moyens de sauvetage est nécessaire, ainsi que l'acquisition de quads et de parasols.

SERVICES AUXILIAIRES DE SÉCURITÉ

- Services Auxiliaires de Sécurité : Police, Force Auxiliaire

Commentaires et recommandations

Présence continue des services de sécurité au niveau de la plage.

5. COUVERTURE SANITAIRE

CENTRE DES PREMIERS SOINS

- Centre des Premiers Soins : ☑
- Équipe médicale : ☑
- Sont : Infirmier
- Équipement de premiers soins : ☑
- Matériel : Lit de camp ou divan d'examen, Boite de petite chirurgie inox, Thermomètre Médical
- Fongibles : Biogaz, Compresses, Sparadrap perforé, Coton hydrophile
- Produits pharmaceutiques : Médicaments d'urgence, Anesthésiques
- Ambulance : ☑
- Appartenance : Protection Civile

6. FORMATIONS AFFICHÉES

- Panneau principal : ☑
- Nom de la plage : ☑
- Plan de la plage : ☑
- Clés et signets clairs et lisibles
- Signalisation des aires protégées à proximité de la plage : ☑
- Affichage des résultats de la qualité des eaux de baignade (QEB) : ☑

Actualisés tous les 15 jours

- Affichage du code de conduite : ☑
- Affichage du programme d'animation, sensibilisation et éducation à l'environnement de la saison estivale : ☑
- Affichage du message sur la protection de l'environnement : ☑

Saïdia Ville

Le critère est-il satisfait ?	☑ Oui, point positif	☑ Oui, point négatif.	☒ Non, point positif	☒ Non, point négatif.

- Autres lieux d'affichage d'information :
  Poste Protection Civile, Autres
- Si Autres, préciser : Arbre Bleu

Commentaires et recommandations

Toutes les informations recommandées sont affichées

7. ANIMATIONS

- Animation : ☑
- Sont : Radio plage, Tournois sportifs, Ateliers de peinture ; Parc de jeux ;
- Zoning : ☑
- Campagnes de sensibilisation en partenariat : ☑
- Association en charge : Fédération Nationale de Scoutisme
- Intitulé de l'action : PLAGE SANS PLASTIQUE
- Éducation à l'environnement : Distribution d'information



Saïdia Med Ouest

- Nom de la plage : **Saïdia Med Ouest**
- Province ou Préfecture : **Berkane**
- Wilaya : **Région de l'Oriental**
- Partenaire : **Société de développement de Saïdia**
- Étendue de la plage : **Environ 0,7 km**
- Fréquentation moyenne (estivants/j) : **10 000-20 000**
- Type de plage : **Urbaine**
- Commune : **Saïdia**
- Date de la visite : **4 août 2021**
- Heure de la visite : **13 h 30**

1. ÉQUIPEMENTS DE L'ARRIÈRE-PLAGE

ARRIÈRE-PLAGE

☑ Aménagé

- Signalisation : Bien
- Panneaux pour indiquer la route : ☑
- Panneau à l'entrée de la plage : ☑
- Existence de poubelles : ☑
- Existence de zones sensibles : ☑ Dunes, Faune et Flore
- Existence de foires : ☑
- Existence de campings : ☒
- Activités polluantes :

CORNICHE

- Corniche : ☑
- Entretien des façades : Bien
- Existence d'Espaces verts : ☑
- Sont : Jardins, Espaces décoratifs
- Entretien : Bien
- Information signalisation : ☑
- Existence d'un centre d'information : ☒
- Existence de kiosques : ☒
- Existence de poubelles : ☒
- Éclairage : ☑

.

PARKINGS

- Parkings : ☑
- Nombre de parkings : 1
- Signalisation : Bien
- Type de parking : Près de la Plage
  Terrain vague
- Sont : Aménagé
- Capacité : Insuffisante
- Nombre de places : 800
- Places pour personnes à besoins spécifiques : ☒
- Existence de poubelles : ☑
- Éclairage : ☑
- Laquelle : Public

Commentaires et recommandations

Augmenter la capacité du parking et prévoir des places pour les personnes à besoins spécifiques.

2. ÉQUIPEMENTS DE LA PLAGE

ACCÈS SÉCURISÉS

- Accès sécurisés : ☑
- Nombre : 10
- Entretien des accès : Moyen
- Accès pour personnes à besoins spécifiques : ☑
- Nombre : 1
- Sont : Passerelles

..

SANITAIRE

- Sanitaire : ☑
- Nombre Femmes : 3
- Nombre Hommes : 3









Le critère est-il satisfait ? ☑ Oui, point positif ☑ Oui, point négatif. ☒ Non, point positif ☒ Non, point négatif.

- Sont : Insuffisante
- Type de sanitaires : Public
- Gratuité : ☑
- Type de construction : Amovible
- Lieu : Sable
- Branchement au réseau d'assainissement : Autres
- Si Autres, préciser : Fosses septiques
- Sanitaires pour personnes à besoins spécifiques : ☑
- Nombre : 2

Commentaires et recommandations

Augmenter le nombre de blocs sanitaires.

MER

- Qualité de l'eau de baignade : A, Bonne
- Balisage : Non

..

DOUCHES

- Douches : ☑
- Nombre Hommes : ☑
- Nombre : 2
- Nombre Femmes : ☑
- Nombre : 2
- Sont : Insuffisante
- Type de douches : Public
- Gratuité : ☑
- Type de construction : Amovible
- Lieu : Sable
- Existence de bornes-fontaines : ☒
- Existence de lave pieds : ☒
- Branchement au réseau d'assainissement : ☒
- Douches pour personnes à besoins spécifiques : ☑
- Nombre : 2

Commentaires et recommandations

Augmenter le nombre de douches

SABLE

- Type de sable : Fin
- Existence de poubelles : Oui
- Sont : Suffisante
- Existence de parasols fixes : Oui
- Mis à disposition par : Sponsors
- Nombre : 100
- Existence de zones sensibles : Oui
- Sont : Dunes

..

3. NETTOYAGE ET PROPRETÉ

NETTOYAGE DE LA PLAGE

- Nettoyage de la plage : ☑
- Mis à disposition par : Sponsors
- Nettoyage de l'arrière plage : Bien
  Nombre de poubelles : 30
- Nettoyage des espaces verts : Bien
  Nombre de poubelles : 0
- Nettoyage des accès : Bien
  Nombre de poubelles : 20
- Nettoyage du sable : Moyen

Saïdia Med Ouest

Le critère est-il satisfait ? ☑ Oui, point positif ☑ Oui, point négatif. ☒ Non, point positif ☒ Non, point négatif.

- Nombre de poubelles : 52
- Type de nettoyage : Manuel
- Existence de conteneur/Poubelle de tri sélectif : ☑
  Papier et carton, Plastique, Déchets organiques, Verre, Métal
- Vidange des poubelles : 2 fois par jour

.

4. ENTRETIEN DES ÉQUIPEMENTS

- Entretien des équipements : ☑
- Sanitaires Hommes : Bien
- Sont : Sponsors
- Sanitaires Femmes : Bien
- Sont : Sponsors

..

5. SÉCURITÉ

LOCAL DE LA PROTECTION CIVILE

- Local de la Protection Civile : ☑
- Nombre maîtres nageurs : 14
- Moyens humains : Suffisante
- Nombre membres de la Protection Civile : 1
- Signalisation de l'état de la mer : ☑
- Sont : Drapeaux, Respecté
- Équipement des maîtres nageurs : Gilets de sauvetage, Bouées de sauvetage, Tenues, Sifflets, Palmes, Mirador
- Matériel spécifique de sauvetage : Zodiac, Jet Ski, Autres
- Autres : Planche de surf

SERVICES AUXILIAIRES DE SÉCURITÉ

- Services Auxiliaires de Sécurité : Police, Force Auxiliaire

..

6. COUVERTURE SANITAIRE

CENTRE DES PREMIERS SOINS

- Centre des Premiers Soins : ☒
- Équipe médicale : ☒
- Matériel : Thermomètre Médical, Boite de petite chirurgie inox, Source d'oxygène, Lit de camp ou divan d'examen
- Fongibles : Compresses, Sparadrap perforé, Coton hydrophile, Bandes, Seringues jetables
- Produits pharmaceutiques : Antiseptiques
- Ambulance : ☑
- Appartenance : Protection Civile

.

7. INFORMATIONS AFFICHÉES

- Panneau principal : ☑
- Nom de la plage : ☑
- Plan de la plage : ☑
- Sont : Légende claire et visible, Pictogrammes
- Signalisation des aires protégées à proximité de la plage : Oui
- Affichage des résultats de la qualité des eaux de baignade (QEB) : Oui
- Sont : Actualisés tous les 15 jours
- Affichage du code de conduite : ☑
- Affichage du programme d'animation, sensibilisation et éducation à l'environnement de la saison estivale : ☒
- Affichage du message sur la protection de l'environnement : Oui
- Autres lieux d'affichage d'information : Centre d'animation

Commentaires et recommandations

La plage est bien équipée en panneaux d'affichage et d'information.

8. ANIMATIONS

- Animation : ☑
  Ateliers de peinture, Tournois sportifs
- Zoning : ☒
- Campagnes de sensibilisation en partenariat : ☑
- Association en charge : Lignovert - Club Marocain pour l'environnement et le développement (CMED)
- Intitulé de l'action : Ateliers de recyclage. Collecte des déchets. Sensibilisation à l'environnement
- Éducation à l'environnement : Jeux sur l'environnement, Distribution d'information, Bibliothèque écologique

..



Saïdia Med Est

- Nom de la plage : **Saïdia Med Plage Est**
- Province ou Préfecture : **Berkane**
- Wilaya : **Région de l'Oriental**
- Partenaire : **Société de développement de Saïdia**
- Étendue de la plage : **0,3 km**
- Fréquentation (estivants/jour) : **1 500**
- Type de plage : **Urbaine**
- Commune : **Saïdia**
- Date de la visite : **31 juillet 2021**
- Heure de la visite : **16 h 20**

1. ÉQUIPEMENTS DE L'ARRIÈRE-PLAGE

ARRIÈRE-PLAGE

☑ Aménagé

- Signalisation : Bien
- Panneau à l'entrée de la plage : ☑
- Existence de poubelles : ☑
- Existence de zones sensibles : ☑ Dunes
- Si Autres, préciser : : Forêt
- Existence de foires : ☒
- Existence de campings : ☒
- Activités polluantes : ☑ Activité portuaire

.

CORNICHE

Présence

- Entretien de la corniche : Bien
- Entretien des façades : Bien
- Existence d'Espaces verts : ☑ Espaces décoratifs,
- Entretien : Bien
- Information et signalisation : Bien
- Existence d'un centre d'information : ☒
- Existence de kiosques : Non
- Existence de poubelles : ☑
- Éclairage : ☑

..

PARKINGS

- Parkings : ☑
- Nombre de parkings : 1
- Signalisation : Bien
- Type de parking : Loin de la Plage
- Sont : Aménagé
- Capacité : Suffisante
- Places pour personnes à besoins spécifiques : ☒
- Existence de poubelles : ☑
- Éclairage : ☑
- Laquelle : Public

Commentaires et Recommandations

Il faudrait voir la possibilité d'exploiter le parking Médina coté Est existant pour limiter le stationnement le long de la voie.

2. ÉQUIPEMENTS DE LA PLAGE

- Accès sécurisés
- Accès sécurisés : ☑
- Nombre : 2
- Entretien des accès : Bien
- Accès pour personnes à besoins spécifiques : ☒

Commentaires et Recommandations

il faudrait des caillebotis et aménager les accès pour les personnes à besoins spécifiques

SANITAIRE

- Sanitaire : ☑
- Nombre Femmes : 2
- Nombre Hommes : 2
- Sont : Insuffisante
- Type de sanitaires : Public
- Gratuité : ☑






Le critère est-il satisfait ? ☑ Oui, point positif ☑ Oui, point négatif. ☒ Non, point positif ☒ Non, point négatif.

- Type de construction : Amovible
- Lieu : Sable
- Branchement au réseau d'assainissement : Autres
- Si Autres, préciser : Fosses septiques
- Sanitaires pour personnes à besoins spécifiques : ☑
- Nombre : 1

Commentaires et Recommandations

Augmenter le nombre de sanitaires.

MER

- Balisage : ☑

DOUCHES

- Douches : ☑
- Nombre Hommes : 2
- Nombre Femmes : 2
- Sont : Insuffisantes
- Type de douches : Public
- Gratuité : ☑
- Type de construction : Amovible
- Lieu : Sable
- Existence de bornes-fontaines : ☒
- Existence de lave pieds : ☒
- Branchement au réseau d'assainissement : ☒
- Si Autres, préciser : Fosses septiques
- Douches pour personnes à besoins spécifiques : ☒

SABLE

- Type de sable : Fin
- Existence de poubelles : ☑
- Sont : Suffisante
- Existence de parasols fixes : ☒
- Mis à disposition par : Sponsors
- Existence de zones sensibles : ☑
- Sont : Dunes, Faune et Flore

3. NETTOYAGE ET PROPRETÉ

NETTOYAGE DE LA PLAGE

- Nettoyage de la plage : ☑
- Mis à disposition par : Privé
- Nettoyage de l'arrière plage : Bien
- Nettoyage des espaces verts : Bien
- Nombre de poubelles : 10
- Nettoyage des accès : Bien
- Nombre de poubelles : 6
- Nettoyage du sable : Bien
- Nombre de poubelles : 24
- Type de nettoyage : Manuel
- Existence de conteneur/Poubelle de tri sélectif : ☒
- Vidange des poubelles : 1 fois par jour

4. ENTRETIEN DES ÉQUIPEMENTS

- Entretien des équipements : ☑
- Sanitaires Hommes : Bien
- Sont : Privé
- Sanitaires Femmes : Bien
- Sont : Privé

.

Saïdia Med Est

Le critère est-il satisfait ? ☑ Oui, point positif ☑ Oui, point négatif. ☒ Non, point positif ☒ Non, point négatif.

5. SÉCURITÉ

LOCAL DE LA PROTECTION CIVILE

- Local de la Protection Civile : ☑
- Nombre maîtres-nageurs : 8
- Moyens humains : Suffisante
- Nombre membres de la Protection Civile : 1
- Signalisation de l'état de la mer : ☑
- Sont : Drapeaux
- Sont : Respecté
- Équipement des maîtres nageurs : Tenues, Sifflets, Palmes, Bouées de sauvetage, Gilets de sauvetage, Jumelles, Mirador
- Matériel spécifique de sauvetage : Zodiac, Jet Ski
- Si Autres, préciser : Planches

Commentaires et Recommandations

La PC voudrait 6 NSS supplémentaires. 1 quad serait bénéfique.

SERVICES AUXILIAIRES DE SÉCURITÉ

- Services Auxiliaires de Sécurité : Force Auxiliaire, Police

6. COUVERTURE SANITAIRE

CENTRE DES PREMIERS SOINS

- Centre des Premiers Soins : ☒
- Équipe médicale : ☒
- Équipement de premiers soins : ☒
- Ambulance : ☑
- Appartenance : Protection Civile

Commentaires et Recommandations

il faudrait un centre de soins équipé.

7. INFORMATIONS AFFICHÉES

- Panneau principal : ☑
- Nom de la plage : ☒
- Plan de la plage : ☑
- Signalisation des aires protégées à proximité de la plage : ☒
- Affichage des résultats de la qualité des eaux de baignade (QEB) : ☑
- Affichage du code de conduite : ☑
- Affichage du programme d'animation, sensibilisation et éducation à l'environnement de la saison estivale : ☑
- Affichage du message sur la protection de l'environnement : ☒
- Autres lieux d'affichage d'information : Centre d'animation

8. ANIMATIONS

- Animation : ☒
- Sont : Ateliers de peinture
- Zoning : ☒
- Campagnes de sensibilisation en partenariat : ☒

Commentaires et Recommandations

Une ONG a un stand mais ses activités ont été limités à cause de la Covid-19.



Sfiha

- Nom de la plage : **Sfiha**
- Province ou Préfecture : **Province Al Hoceima**
- Wilaya : **Région Tanger Tétouan Al Hoceima**
- Partenaire : **Sans**
- Étendue de la plage : **3,8 km**
- Fréquentation moyenne (estivants/jour) : **10 000-12 000**
- Type de plage : **Urbaine**
- Commune : **AL Hoceima**
- Date de la visite : **29 juillet 2021**
- Heure de la visite : **15 h 00**

1. ÉQUIPEMENTS DE L'ARRIÈRE-PLAGE

ARRIÈRE-PLAGE

☑ Aménagé

- Signalisation : Déficient
- Panneaux pour indiquer la route : ☑
- Panneau à l'entrée de la plage : ☑
- Existence de poubelles : ☑
- Existence de zones sensibles : Aucun
- Existence de foires : ☒
- Existence de campings : ☒
- Activités polluantes : ☒

CORNICHE

Présence

- Entretien des façades : Bien
- Existence d'Espaces verts : ☑
- Espaces décoratifs
- Entretien : Moyen
- Information signalisation : ☑
- Existence d'un centre d'information : ☑
- Existence de kiosques : ☑
- Existence de poubelles : ☑
- Éclairage : ☑

PARKINGS

- Parkings : Oui
- Nombre de parkings : 5
- Signalisation : Bien
- Type de parking : Près de la Plage
- Sont : Aménagé
- Capacité : Suffisante
- Nombre de places : 700
- Places pour personnes à besoins spécifiques : ☒
- Existence de poubelles : ☑
- Éclairage : ☑
- Laquelle : Public

Commentaires et Recommandations

Augmenter la capacité des parkings et prévoir des places pour les personnes à besoins spécifiques

2. ÉQUIPEMENTS DE LA PLAGE

ACCÈS SÉCURISÉS

- Accès sécurisés : ☑
- Nombre : 5
- Entretien des accès : Bien
- Accès pour personnes à besoins spécifiques : ☑
- Nombre : 2
- Pentes adéquates

SANITAIRE

- Sanitaire : ☑
- Nombre Femmes : 2
- Nombre Hommes : 2
- Sont : Insuffisante
- Type de sanitaires : Public
- Gratuité : ☒
- Type de construction : Amovible
- Lieu : Sable






Le critère est-il satisfait ? ☑ Oui, point positif ☑ Oui, point négatif. ☒ Non, point positif ☒ Non, point négatif.

- Branchement au réseau d'assainissement : ☑
- Sanitaires pour personnes à besoins spécifiques : ☒

Commentaires et Recommandations

Prévoir des sanitaires pour les personnes à besoins spécifiques. Augmenter le nombre des blocs sanitaires

MER

- Qualité de l'eau de baignade : A, Excellente
- Balisage : ☑

..

DOUCHES

- Douches : ☑
- Nombre Hommes : 2
- Nombre Femmes : 2
- Sont : Insuffisante
- Type de douches : Public
- Gratuité : Non
- Type de construction : Amovible
- Lieu : Sable
- Existence de bornes-fontaines : Non
- Existence de lave pieds : Non
- Branchement au réseau d'assainissement : Non
- Douches pour personnes à besoins spécifiques : Non

Commentaires et Recommandations

Augmenter le nombre des douches.
Prévoir des douches pour les personnes à besoins spécifiques

SABLE

- Type de sable : Fin
- Existence de poubelles : Oui
- Nombre : 15
- Sont : Suffisante
- Existence de parasols fixes : ☑
- Mis à disposition par : Privé
- Nombre : 200
- Existence de zones sensibles : ☒

3. NETTOYAGE ET PROPRETÉ

NETTOYAGE DE LA PLAGE

- Nettoyage de la plage : ☑
- Mis à disposition par : Commune
- Nettoyage de l'arrière plage : Bien
- Nombre de poubelles : 40
- Nettoyage des espaces verts : Bien
- Nombre de poubelles : 0
- Nettoyage des accès : Bien
- Nombre de poubelles : 3
- Nettoyage du sable : Bien
- Nombre de poubelles : 5
- Type de nettoyage : Manuel
- Existence de conteneur/Poubelle de tri sélectif : Non
- Vidange des poubelles : 1 fois par jour

4. ENTRETIEN DES ÉQUIPEMENTS

- Entretien des équipements : ☑

Sfiha

Le critère est-il satisfait ? ☑ Oui, point positif ☑ Oui, point négatif. ☒ Non, point positif ☒ Non, point négatif.

- Sanitaires Hommes : Bien
- Sont : Privé
- Sanitaires Femmes : Bien
- Sont : Privé
- Douches Hommes : Bien
- Sont : Privé
- Douches Femmes : Bien
- Sont : Privé

5. SÉCURITÉ

LOCAL DE LA PROTECTION CIVILE

- Local de la Protection Civile : ☑
- Nombre maîtres nageurs : 15
- Moyens humains : Insuffisante
- Nombre membres de la Protection Civile : 1
- Signalisation de l'état de la mer : ☑
- Sont : Drapeaux
- Sont : Respecté
- Équipement des maîtres nageurs : Tenues, Sifflets, Palmes, Mirador, Gilets de sauvetage, Jumelles
- Matériel spécifique de sauvetage : Zodiac

Commentaires et Recommandations

Augmenter le nombre des maîtres nageurs

SERVICES AUXILIAIRES DE SÉCURITÉ

- Services Auxiliaires de Sécurité : Force Auxiliaire, Gendarmerie

6. COUVERTURE SANITAIRE

CENTRE DES PREMIERS SOINS

- Centre des Premiers Soins : ☒
- Équipe médicale : ☒
- Équipement de premiers soins : ☒
- Ambulance : ☒

Commentaires et Recommandations

Prévoir des panneaux d'information et de sensibilisation

7. INFORMATIONS AFFICHÉES

- Panneau principal : ☒
- Nom de la plage : ☒
- Plan de la plage : ☒
- Signalisation des aires protégées à proximité de la plage : ☒
- Affichage des résultats de la qualité des eaux de baignade (QEB) : ☒
- Affichage du code de conduite : ☒
- Affichage du programme d'animation, sensibilisation et éducation à l'environnement de la saison estivale : ☒
- Affichage du message sur la protection de l'environnement : Non
- Autres lieux d'affichage d'information : Aucun

Commentaires et Recommandations

Prévoir des panneaux d'information et de sensibilisation

8. ANIMATIONS

- Animation : ☒
- Campagnes de sensibilisation en partenariat : ☒
- Éducation à l'environnement : Aucun

.



Sidi Kankouch 1

- Nom de la plage : **Sidi Kankouch 1**
- Province ou Préfecture : **Province de Fahs - Anjra**
- Wilaya : **Région Tanger Tétouan Al Hoceima**
- Partenaire : **Crédit Agricole**
- Étendue de la plage : **0,6 km**
- Fréquentation moyenne (estivants/jour) : **2 000**
- Type de plage : **Rurale**
- Commune : **Ksar Sghir**
- Date de la visite : **29 juillet 2021**
- Heure de la visite : **10 h 00**

1. ÉQUIPEMENTS DE L'ARRIÈRE-PLAGE

ARRIÈRE-PLAGE

☒ Non Aménagé

- Signalisation : Moyen
- Existence de poubelles : ☑
- Existence de zones sensibles : Oui
  Dunes, Faune et Flore
- Existence de foires : Non
- Existence de campings : Non
- Activités polluantes : ☒

Commentaires et recommandations

Prévoir une bonne signalisation.

CORNICHE

Absence

PARKINGS

- Parkings : ☑
- Nombre de parkings : 4
- Signalisation : Déficient
- Type de parking : Près de la Plage
- Sont : Terrain vague
- Capacité : Suffisante
- Nombre de places : 450
- Places pour personnes à besoins spécifiques : ☒
- Existence de poubelles : ☒
- Éclairage : ☒

Commentaires et recommandations

Besoin d'aménager les parkings

2. ÉQUIPEMENTS DE LA PLAGE

- Accès sécurisés
- Accès sécurisés : ☑
- Nombre : 1
- Entretien des accès : Moyen
- Accès pour personnes à besoins spécifiques : ☒

Commentaires et recommandations

Besoin d'aménager l'accès principal de la plage

SANITAIRE

- Sanitaire : ☑
- Nombre Femmes : 2
- Nombre Hommes : 2
- Sont : Insuffisante
- Type de sanitaires : Public
- Gratuité : ☒
- Type de construction : Amovible
- Lieu : Sable
- Branchement au réseau d'assainissement : Autres
- Si Autres, préciser : Fosses septiques
- Sanitaires pour personnes à besoins spécifiques : ☑
- Nombre : 1

Commentaires et recommandations

Veiller à ce que le centre de soins soit pendant toute la journée









Le critère est-il satisfait ? ☑ Oui, point positif ☑ Oui, point négatif. ☒ Non, point positif ☒ Non, point négatif.

MER

- Balisage : ☑ A, Excellente

.

DOUCHES

- Douches : ☒
- Nombre Hommes :
- Nombre Femmes :
- Type de douches :
- Gratuité : ☒
- Type de construction :
- Lieu :
- Existence de bornes-fontaines : ☒
- Existence de lave pieds : ☒
- Branchement au réseau d'assainissement :
- Si Autres, préciser :
- Douches pour personnes à besoins spécifiques : Non

Commentaires et recommandations

Aménager des douches en nombre suffisant ainsi que pour les Personnes à besoins spécifiques

SABLE

- Type de sable : Fin
- Existence de poubelles : Oui
- Nombre : 30
- Sont : Suffisante
- Existence de parasols fixes : Oui
- Mis à disposition par : Sponsors
- Nombre : 95
- Existence de zones sensibles : Oui

Commentaires et recommandations

Veiller à aménager l'entrée principale de la plage

3. NETTOYAGE DE LA PLAGE

- Nettoyage de la plage : ☑
- Mis à disposition par : Sponsors
- Nettoyage de l'arrière plage : Déficient
- Nombre de poubelles : 10
- Nettoyage des accès : Moyen
- Nombre de poubelles : 30
- Nettoyage du sable : Bien
- Nombre de poubelles : 30
- Type de nettoyage : Manuel
- Existence de conteneur/Poubelle de tri sélectif : ☑
- Sont : Verre, Plastique, Déchets organiques
- Vidange des poubelles : 1 fois par jour

.

4. ENTRETIEN DES ÉQUIPEMENTS

- Entretien des équipements : ☑
- Sanitaires Hommes : Moyen
- Sont : Sponsors
- Sanitaires Femmes : Moyen
- Sont : Sponsors
- Douches Hommes : Bien
- Sont : Sponsors
- Douches Femmes : Bien
- Sont : Sponsors

Commentaires et recommandations

Acheminer l'eau vers les toilettes en quantité suffisante

Sidi Kankouch 1

Le critère est-il satisfait ? ☑ Oui, point positif ☑ Oui, point négatif. ☒ Non, point positif ☒ Non, point négatif.

5. SÉCURITÉ

LOCAL DE LA PROTECTION CIVILE

- Local de la Protection Civile : ☑
- Nombre maîtres nageurs : 4
- Moyens humains : Insuffisante
- Nombre membres de la Protection Civile : 1
- Signalisation de l'état de la mer : ☑
- Sont : Drapeaux
- Sont : Respecté
- Équipement des maîtres nageurs : Bouées de sauvetage, Tenues, Gilets de sauvetage, Sifflets, Palmes, Mirador

.

SERVICES AUXILIAIRES DE SÉCURITÉ

- Services Auxiliaires de Sécurité : Gendarmerie, Force Auxiliaire

6. COUVERTURE SANITAIRE

- Centre des Premiers Soins : ☑
- Équipe médicale : ☒
- Sont : Infirmier
- Équipement de premiers soins : ☑
- Matériel : Boite de petite chirurgie inox, Lit de camp ou divan d'examen
- Produits pharmaceutiques : Médicaments d'urgence
- Fongibles : Bandes, Biogaz, Coton hydrophile
- Produits pharmaceutiques : Antiseptiques
- Ambulance : ☒

Commentaires et recommandations

Salle de soins fermée lors de la visite inopinée.

7. INFORMATIONS AFFICHÉES

- Panneau principal : ☑
- Nom de la plage : ☑
- Plan de la plage : ☑
- Sont : Légende claire et visible, Pictogrammes
- Signalisation des aires protégées à proximité de la plage : ☒
- Affichage des résultats de la qualité des eaux de baignade (QEB) : ☑
- Sont : Actualisés tous les 15 jours
- Affichage du code de conduite : ☑
- Affichage du programme d'animation, sensibilisation et éducation à l'environnement de la saison estivale : ☑
- Affichage du message sur la protection de l'environnement : ☑
- Autres lieux d'affichage d'information : Vitrine dans la zone d'animation

..

8. ANIMATION

- Animation : ☑
  Tournois sportifs, Radio plage, Ateliers de peinture, Parc de jeux
- Zoning : ☑
- Campagnes de sensibilisation en partenariat : ☒
- Éducation à l'environnement :
  Bibliothèque écologique, Jeux sur l'environnement.

Commentaires et recommandations

La plage dispose de tous les Équipements pour l'animation et l'éducation environnementale.



Sidi Kankouch 2

- Nom de la plage : **Sidi Kankouch 2**
- Province ou Préfecture : **Province de Fahs - Anjra**
- Wilaya : **Région Tanger Tétouan Al Hoceima**
- Partenaire : **Crédit Agricole**
- Étendue de la plage : **0,6 km**
- Fréquentation moyenne (estivants/jour) : **2 000**
- Type de plage : **Rurale**
- Commune : **Ksar Sghir**
- Date de la visite : **28 juillet 2021**
- Heure de la visite : **12 h 30**

1. ÉQUIPEMENTS DE L'ARRIÈRE-PLAGE

ARRIÈRE-PLAGE

☒ Non Aménagé

- Signalisation : Moyen
- Existence de poubelles : ☑
- Existence de zones sensibles : Oui. Faune et Flore
- Existence de foires : Non
- Existence de campings : Non
- Activités polluantes : ☑
- Laquelle : Rejet des eaux usées près de la plage

Commentaires et recommandations

Veiller au nettoiement et à la propreté de l'arrière plage et éviter le rejet des eaux usées près de la plage.

CORNICHE

Absence

PARKINGS

- Parkings : ☑
- Nombre de parkings : 1
- Signalisation : Déficient
- Type de parking : Près de la Plage
- Sont : Terrain vague
- Capacité : Suffisante
- Nombre de places : 150
- Places pour personnes à besoins spécifiques : ☒
- Existence de poubelles : ☑
- Éclairage : ☒

Commentaires et recommandations

Aménager le parking et prévoir des places réservées aux Personnes à besoins spécifiques.

2. ÉQUIPEMENTS DE LA PLAGE

- Accès sécurisés : ☒
- Entretien des accès : Déficient
- Accès pour personnes à besoins spécifiques : ☒

Commentaires et recommandations

Prévoir des accès faciles pour personnes à besoins spécifiques

SANITAIRE

- Sanitaire : ☑
- Nombre Femmes : 2
- Nombre Hommes : 2
- Sont : Insuffisante
- Type de sanitaires : Public
- Gratuité : ☒
- Type de construction : Amovible
- Lieu : Sable
- Branchement au réseau d'assainissement : Autres
- Si Autres, préciser : Fosses septiques
- Sanitaires pour personnes à besoins spécifiques : Oui
- Nombre : 1

Commentaires et recommandations

Prévoir des équipements sanitaires suffisants.







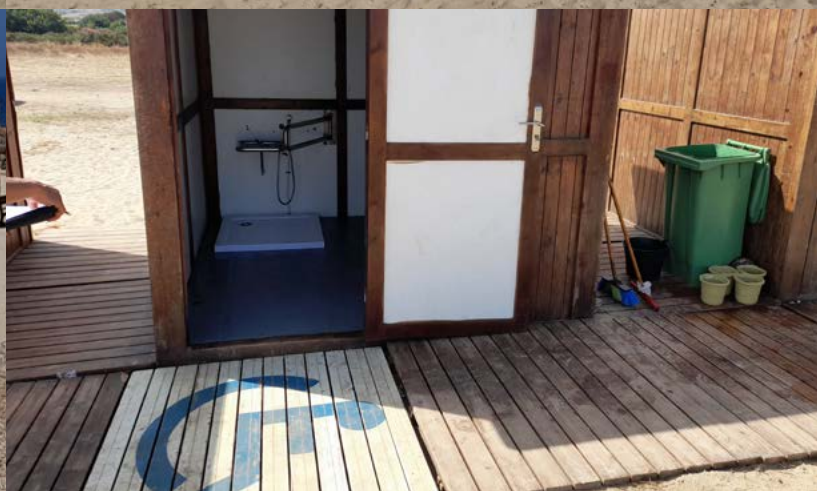

Le critère est-il satisfait ? ☑ Oui, point positif ☑ Oui, point négatif. ☒ Non, point positif ☒ Non, point négatif.

MER

- Qualité de l'eau de baignade : A, Bonne
- Balisage : ☒
- Sont : Chenaux d'accès

..

DOUCHES

- Douches : ☒
- Nombre Hommes :
- Nombre Femmes :
- Sont :
- Type de douches :
- Gratuité : ☒
- Type de construction :
- Lieu :
- Existence de bornes-fontaines : ☒
- Existence de lave pieds : ☒
- Branchement au réseau d'assainissement :
- Si Autres, préciser :
- Douches pour personnes à besoins spécifiques : ☒

Commentaires et recommandations

Prévoir des douches en nombre suffisant.

SABLE

- Type de sable : Fin
- Existence de poubelles : Oui
- Nombre : 25
- Sont : Suffisante
- Existence de parasols fixes : Oui
- Nombre : 52
- Mis à disposition par : Sponsors
- Existence de zones sensibles : Oui

3. NETTOYAGE ET PROPRETÉ

NETTOYAGE DE LA PLAGE

- Nettoyage de la plage : ☑
- Mis à disposition par : Sponsors
- Nettoyage de l'arrière plage : Moyen
- Nombre de poubelles : 6
- Nettoyage des accès : Moyen
- Nombre de poubelles : 23
- Nettoyage du sable : Bien
- Nombre de poubelles : 25
- Type de nettoyage : Manuel
- Existence de conteneur/Poubelle de tri sélectif : ☑
- Sont : Papier et carton, Plastique, verre ;
- Vidange des poubelles : 1 fois par jour

Commentaires et recommandations

Prévoir davantage le nettoiement de la plage.

4. ENTRETIEN DES ÉQUIPEMENTS

- Entretien des équipements : ☑
- Sanitaires Hommes : Moyen
- Sont : Sponsors
- Sanitaires Femmes : Moyen
- Sont : Sponsors
- Douches Hommes : Bien

Sidi Kankouch 2

Le critère est-il satisfait ? ☑ Oui, point positif ☑ Oui, point négatif. ☒ Non, point positif ☒ Non, point négatif.

- Sont : Sponsors
- Douches Femmes : Bien
- Sont : Sponsors

Commentaires et recommandations

Prévoir des toilettes bien équipées en eaux et en nombre suffisant.

5. SÉCURITÉ

LOCAL DE LA PROTECTION CIVILE

- Local de la Protection Civile : ☑
- Nombre maîtres nageurs : 4
- Moyens humains : Suffisante
- Nombre membres de la Protection Civile : 1
- Signalisation de l'état de la mer : ☑
- Sont : Drapeaux
- Sont : Respecté
- Équipement des maîtres nageurs : Bouées de sauvetage, Tenues, Gilets de sauvetage, Sifflets, Mirador, Palmes

Commentaires et recommandations

Signalisation de l'état de la mer

SERVICES AUXILIAIRES DE SÉCURITÉ

- Services Auxiliaires de Sécurité : Gendarmerie, Force Auxiliaire

6. COUVERTURE SANITAIRE

CENTRE DES PREMIERS SOINS

- Centre des Premiers Soins : ☑
- Équipe médicale : ☒
- Sont :
- Équipement de premiers soins : ☒
- Matériel :
- Fongibles :
- Produits pharmaceutiques :
- Ambulance : ☒

Commentaires et recommandations

Centre de premiers soins fermé lors de la visite inopinée

7. INFORMATIONS AFFICHÉES

- Panneau principal : ☒
- Nom de la plage : ☒
- Plan de la plage : ☒
- Sont : Légende claire et visible, Pictogrammes
- Signalisation des aires protégées à proximité de la plage : ☒
- Affichage des résultats de la qualité des eaux de baignade (QEB) : ☑
- Affichage du code de conduite : ☒
- Affichage du programme d'animation, sensibilisation et éducation à l'environnement de la saison estivale : ☒
- Affichage du message sur la protection de l'environnement : ☒
- Autres lieux d'affichage d'information : Centre d'animation

Commentaires et recommandations

Panneaux en bois et une vitrine affichant les résultats d'analyse de la qualité des eaux de baignade.

8. ANIMATIONS

- Animation : ☒
- Zoning : ☒
- Campagnes de sensibilisation en partenariat : ☒
- Association en charge : ☒
- Intitulé de l'action : ☒

Commentaires et recommandations

Prévoir une bonne coordination entre la commune et le sponsor,et mener des campagnes de sensibilisation en partenariat avec des associations locales.



Tala Youssef

- Nom de la plage : **Tala Youssef**
- Province ou Préfecture : **Province El Hoceima**
- Wilaya : **Région de Tanger - Tétouan - Hoceima**
- Partenaire : **Sans**
- Étendue de la plage : **1 km**
- Fréquentation moyenne (estivants/jour) : **1000**
- Type de plage : **Rurale**
- Commune : **Al Hoceima**
- Date de la visite : **8 août 2021**
- Heure de la visite : **13 h 30**

1. ÉQUIPEMENTS DE L'ARRIÈRE-PLAGE

ARRIÈRE-PLAGE

☑ Non Aménagé

- Signalisation : Moyen
- Existence de poubelles : Non
- Existence de zones sensibles : Aucun
- Existence de foires : Non
- Existence de campings : Non
- Activités polluantes : Non

.

CORNICHE

- Corniche : ☑
- Entretien des façades : Moyen
- Existence d'Espaces verts : Non
- Entretien : Moyen
- Information signalisation : ☑
- Existence d'un centre d'information : ☒
- Existence de kiosques : ☑
- Existence de poubelles : ☑
- Éclairage : ☑

.

PARKINGS

- Parkings : ☑
- Nombre de parkings : 2
- Signalisation : Déficient
- Type de parking : Près de la Plage
- Sont : Terrain vague
- Capacité : Insuffisante
- Nombre de places : 60
- Places pour personnes à besoins spécifiques : ☒
- Existence de poubelles : ☑
- Éclairage : ☑
- Laquelle : Public

Commentaires et recommandations

Besoin d'aménager les parkings et de réserver des places pour les personnes à besoins spécifiques.

2. ÉQUIPEMENTS DE LA PLAGE

ACCÈS SÉCURISÉS

- Accès sécurisés : ☑
- Nombre : 8
- Entretien des accès : Bien
- Accès pour personnes à besoins spécifiques : ☑
- Nombre : 1
- Sont : Pentes adéquates

SANITAIRE

- Sanitaire : ☑
- Nombre Femmes : 5
- Nombre Hommes : 5
- Sont : Suffisante
- Type de sanitaires : Public
- Gratuité : Non
- Type de construction : Bâti
- Lieu : Sable
- Branchement au réseau d'assainissement : ☒






Le critère est-il satisfait ? ☑ Oui, point positif ☑ Oui, point négatif. ☒ Non, point positif ☒ Non, point négatif.

- Sanitaires pour personnes à besoins spécifiques : ☒

Commentaires et recommandations

Il faut aménager des toilettes propres aux personnes à besoins spécifiques

MER

- Qualité de l'eau de baignade : Aucun
- Balisage : ☑
- Sont : Chenaux d'accès

Commentaires et recommandations

Veillez à l'affichage des résultats de contrôle de la qualité des eaux de baignade.

DOUCHES

- Douches : ☑
- Nombre Hommes : 5
- Nombre Femmes : 5
- Sont : Suffisante
- Type de douches :
- Type de construction : Amovible
- Lieu : Sable
- Existence de bornes-fontaines : ☒
- Existence de lave pieds : ☒
- Branchement au réseau d'assainissement : ☒
- Douches pour personnes à besoins spécifiques : ☒

Commentaires et recommandations

Besoin de faire fonctionner les douches

SABLE

- Type de sable : Fin, Granuleux
- Existence de poubelles : ☑
- Nombre : 12
- Sont : Insuffisante
- Existence de parasols fixes : Oui
- Mis à disposition par : Privé
- Existence de zones sensibles : ☒

3. NETTOYAGE ET PROPRETÉ

NETTOYAGE DE LA PLAGE

- Nettoyage de la plage : ☑
- Mis à disposition par : Commune
- Nettoyage de l'arrière plage : Bien
- Nettoyage des espaces verts : Bien
- Nettoyage des accès : Bien
- Nettoyage du sable : Bien
- Nombre de poubelles : 20
- Type de nettoyage : Manuel
- Existence de conteneur/Poubelle de tri sélectif : Non
- Vidange des poubelles : 1 fois par jour

Commentaires et recommandations

Il faut installer des poubelles pour le tri des déchets.

4. ENTRETIEN DES ÉQUIPEMENTS

- Entretien des équipements : ☑
- Sanitaires Hommes : Bien
- Sont : Privé
- Sanitaires Femmes : Bien
- Sont : Privé
- Douches Hommes : Bien
- Sont : Privé
- Douches Femmes : Bien
- Sont : Privé

Tala Youssef

Le critère est-il satisfait ? ☑ Oui, point positif ☑ Oui, point négatif. ☒ Non, point positif ☒ Non, point négatif.

5. SÉCURITÉ

LOCAL DE LA PROTECTION CIVILE

- Local de la Protection Civile : ☑
- Nombre maîtres-nageurs : 12
- Moyens humains : Suffisante
- Nombre membres de la Protection Civile : 1
- Signalisation de l'état de la mer : ☑
- Sont : Drapeaux
- Sont : Respecté
- Équipement des maîtres nageurs : Bouées de sauvetage, Tenues, Gilets de sauvetage, Sifflets, Jumelles, Palmes, Mirador
- Matériel spécifique de sauvetage : Jet Ski, Autres
- Autres, préciser : planche

SERVICES AUXILIAIRES DE SÉCURITÉ

- Services Auxiliaires de Sécurité : Force Auxiliaire, Gendarmerie

6. COUVERTURE SANITAIRE

CENTRE DES PREMIERS SOINS

- Centre des Premiers Soins : ☒
- Équipe médicale : ☒
- Équipement de premiers soins : ☒
- Ambulance : ☒

Commentaires et recommandations

Aménager un centre de premiers soins

- Panneau principal : ☒
- Nom de la plage : ☒
- Plan de la plage : ☒
- Signalisation des aires protégées à proximité de la plage : Non
- Affichage des résultats de la qualité des eaux de baignade (QEB) : Non
- Affichage du code de conduite : ☒
- Affichage du programme d'animation, sensibilisation et éducation à l'environnement de la saison estivale : ☒
- Affichage du message sur la protection de l'environnement : Non
- Autres lieux d'affichage d'information : Aucun

Commentaires et recommandations

Installer un panneau principal d'information à l'entrée de la plage

7. ANIMATIONS

- Animation : ☒
- Zoning : ☒
- Campagnes de sensibilisation en partenariat : ☒
- Éducation à l'environnement : Aucun

Commentaires et recommandations

Besoin d'animer la plage



Plage Municipale de Tanger

- Nom de la plage : **Plage Municipale de Tanger**
- Province ou Préfecture : **Province Tanger-Asilah**
- Wilaya : **Région de Tanger - Tétouan - Hoceima**
- Partenaire : **Sans**
- Étendue de la plage : **2 km**
- Fréquentation moyenne (estivants/j) : **20000-30000**
- Type de plage : **Urbaine**
- Commune : **Tanger**
- Date de la visite : **10 août 2021**
- Heure de la visite : **14 h 00**

1. ARRIÈRE-PLAGE

- Arrière-plage : Aménagé
- Signalisation : Bien
- Existence de poubelles : Oui
- Existence de zones sensibles : Aucun
- Existence de foires : Non
- Existence de campings : Non
- Activités polluantes : ☑
- Laquelle : LES OUEDS

CORNICHE

- Corniche : ☑
- Entretien des façades : Bien
- Existence d'Espaces verts : ☑
- Jardins, Espaces décoratifs
- Entretien : Bien
- Information signalisation : ☑
- Existence d'un centre d'information : Non
- Existence de kiosques : Non
- Existence de poubelles : ☑
- Éclairage : ☑

PARKINGS

- Parkings : ☑
- Nombre de parkings : 10
- Signalisation : Bien
- Type de parking : Près de la Plage
- Aménagé
- Capacité : Suffisante
- Nombre de places : 1000
- Places pour personnes à besoins spécifiques : ☑
- Nombre de places : 20
- Existence de poubelles : ☑
- Éclairage : ☑
- Laquelle : Public

Commentaires et recommandations

parking nouvellement aménagé en sous-sol.

2. ÉQUIPEMENTS DE LA PLAGE

ACCÈS SÉCURISÉS

- Accès sécurisés : ☑
- Nombre : 3
- Entretien des accès : Bien
- Accès pour personnes à besoins spécifiques : Oui
- Nombre : 3
- Pentes adéquates

SANITAIRE

- Sanitaire : ☑
- Nombre Femmes : 18
- Nombre Hommes : 27
- Suffisante
- Type de sanitaires : Public
- Gratuité : ☑
- Type de construction : Bâti
- Lieu : Corniche





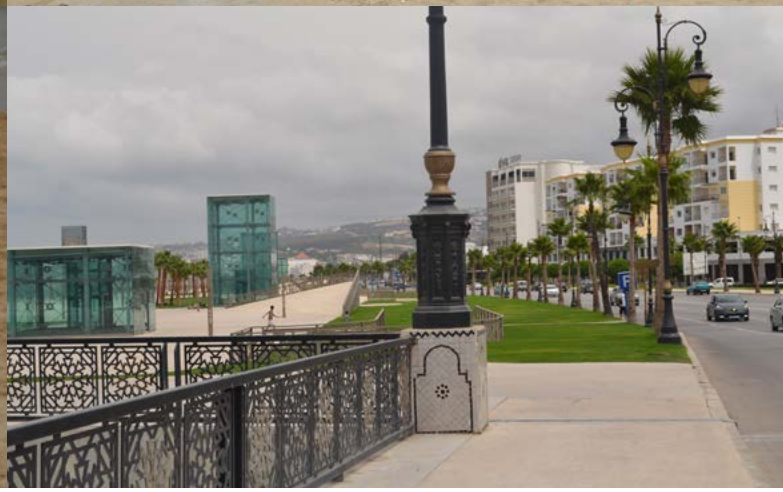

Le critère est-il satisfait ? ☑ Oui, point positif ☑ Oui, point négatif. ☒ Non, point positif ☒ Non, point négatif.

- Branchement au réseau d'assainissement : Oui
- Sanitaires pour personnes à besoins spécifiques : Oui
- Nombre : 6

Commentaires et recommandations

Sanitaires nouvellement aménagés

MER

- Qualité de l'eau de baignade : D, C
- Balisage : ☑
- Chenaux d'accès

DOUCHES

- Douches : ☑
- Nombre Hommes : 10
- Nombre Femmes : 10
- Suffisante
- Type de douches : Public
- Gratuité : ☑
- Type de construction : Bâti
- Lieu : Sable
- Existence de bornes-fontaines : ☑
- Existence de lave pieds : ☑
- Branchement au réseau d'assainissement : ☑
- Douches pour personnes à besoins spécifiques : ☑
- Nombre : 10

Commentaires et recommandations

Douches à l'air libre

SABLE

- Type de sable : Fin
- Existence de poubelles : ☑
- Nombre : 50
- Suffisante
- Existence de parasols fixes : Non
- Existence de zones sensibles : Non

3. NETTOYAGE ET PROPRETÉ

NETTOYAGE DE LA PLAGE

- Nettoyage de la plage : ☑
- Mis à disposition par : Commune
- Nettoyage de l'arrière plage : Bien
- Nombre de poubelles : 50
- Nettoyage des espaces verts : Bien
- Nombre de poubelles : 70
- Nettoyage des accès : Bien
- Nombre de poubelles : 0
- Nettoyage du sable : Bien
- Nombre de poubelles : 70
- Type de nettoyage : Manuel
- Existence de conteneur/Poubelle de tri sélectif : Non
- Vidange des poubelles : 2 fois par jour

Commentaires et recommandations

Le nettoyage se fait aussi d'une manière mécanique.

ENTRETIEN DES ÉQUIPEMENTS

- Entretien des équipements : ☑
- Sanitaires Hommes : Bien
- Commune
- Sanitaires Femmes : Bien
- Commune
- Douches Hommes : Moyen
- Commune
- Douches Femmes : Moyen
- Commune

Plage Municipale de Tanger

Le critère est-il satisfait ? ☑ Oui, point positif ☑ Oui, point négatif. ☒ Non, point positif ☒ Non, point négatif.

4. SÉCURITÉ

LOCAL DE LA PROTECTION CIVILE

- Local de la Protection Civile : ☑
- Nombre maîtres-nageurs : 20
- Moyens humains : Suffisante
- Nombre membres de la Protection Civile : 1
- Signalisation de l'état de la mer : Oui
- Drapeaux
- Respecté
- Équipement des maîtres nageurs : Tenues, Sifflets, Palmes, Mirador, Bouées de sauvetage, Gilets de sauvetage, Jumelles
- Matériel spécifique de sauvetage : Zodiac, Jet Ski

SERVICES AUXILIAIRES DE SÉCURITÉ

- Services Auxiliaires de Sécurité : Police, Force Auxiliaire

5. COUVERTURE SANITAIRE

CENTRE DES PREMIERS SOINS

- Centre des Premiers Soins : Non
- Équipe médicale : Non
- Équipement de premiers soins : Non
- Ambulance : Non

Commentaires et recommandations

Penser à équiper un centre des premiers soins

6. INFORMATIONS AFFICHÉES

- Panneau principal : Non
- Nom de la plage : Non
- Plan de la plage : Non
- Signalisation des aires protégées à proximité de la plage : Non
- Affichage des résultats de la qualité des eaux de baignade (QEB) : Non
- Affichage du code de conduite : Non
- Affichage du programme d'animation, sensibilisation et éducation à l'environnement de la saison estivale : Non
- Affichage du message sur la protection de l'environnement : Non
- Autres lieux d'affichage d'information : Aucun

Commentaires et recommandations

Renforcer la signalisation et l'affichage des informations balnéaires.

7. ANIMATIONS

- Animation : Non
- Zoning : Non
- Campagnes de sensibilisation en partenariat : Non
- Éducation à l'environnement : Aucun

Commentaires et recommandations

Absence totale d'animation et d'actvités d'éducation environnementale.



Targha

- Nom de la plage : **Targha**
- Province ou Préfecture : **Chefchaouen**
- Wilaya : **Région de Tanger - Tétouan - Hoceima**
- Partenaire : **Sans**
- Étendue de la plage : **3 km**
- Fréquentation (estivants/jour) : **5000**
- Type de plage : **Rurale**
- Commune : **Tziguane**
- Date de la visite : **25 août 2021**
- Heure de la visite : **14 h 00**

1. ARRIÈRE-PLAGE

- Arrière-plage : ☑ Aménagé
- Signalisation : Moyen
- Existence de poubelles : ☒
- Existence de zones sensibles : ☒
- Existence de foires : ☒
- Existence de campings : ☒
- Activités polluantes : ☒

Commentaires et recommandations

Entretenir davantage l'arrière plage et améliorer le nettoyage

CORNICHE

- Corniche : Absence

PARKINGS

- Parkings : ☑
- Nombre de parkings : 1
- Signalisation : Moyen
- Type de parking : Près de la Plage
- Sont : Aménagé
- Capacité : Insuffisante
- Places pour personnes à besoins spécifiques : ☒
- Existence de poubelles : ☒
- Éclairage : ☑
- Laquelle : public

Commentaires et recommandations

Prévoir d'autres parkings. prévoir des places pour les personnes à besoin spécifiques. augmenter le nombre de poubelles.

2. ÉQUIPEMENTS DE LA PLAGE

ACCÈS SÉCURISÉS

- Accès sécurisés : ☒
- Entretien des accès : Déficient
- Accès pour personnes à besoins spécifiques : ☒

Commentaires et recommandations

Prévoir des accès sécurisés et les entretenir. prévoir des accès pour les personnes à besoins spécifiques.

SANITAIRE

- Sanitaire : ☒
- Nombre Femmes : 1
- Nombre Hommes : 1
- Insuffisante
- Type de sanitaires : Public
- Gratuité : Oui
- Type de construction : Amovible
- Lieu : Sable
- Branchement au réseau d'assainissement : Non
- Sanitaires pour personnes à besoins spécifiques : Non

Commentaires et recommandations

Prévoir d'autres sanitaires et aussi des sanitaires pour les personnes à besoins spécifiques






Le critère est-il satisfait ? ☑ Oui, point positif ☑ Oui, point négatif. ☒ Non, point positif ☒ Non, point négatif.

MER

- Qualité de l'eau de baignade : Aucun
- Balisage : ☒

Commentaires et recommandations

Prévoir d'autres sanitaires et aussi des sanitaires pour les personnes à besoins spécifiques

DOUCHES

- Douches : ☒
- Nombre Hommes :
- Nombre Femmes :
- Sont :
- Type de douches :
- Gratuité :
- Type de construction :
- Lieu :
- Existence de bornes-fontaines :
- Existence de lave pieds :
- Branchement au réseau d'assainissement : ☒
- Douches pour personnes à besoins spécifiques : ☒

Commentaires et recommandations

prévoir des douches dans la plage et aussi pour les personnes à besoins spécifiques.

SABLE

- Type de sable : Galets
- Existence de poubelles : ☑
- Nombre : 20
- Sont : Insuffisante
- Existence de parasols fixes : ☒
- Existence de zones sensibles : ☒

Commentaires et recommandations

Augmenter le nombre de poubelles sur le sable.

3. NETTOYAGE ET PROPRETÉ

- Nettoyage de la plage : ☑
- Mis à disposition par : Commune
- Nettoyage de l'arrière plage : Déficient
- Nettoyage du sable : Moyen
- Nettoyage des accès : Déficient
- Nombre de poubelles : 8
- Nettoyage du sable : Moyen
- Nombre de poubelles : 20
- Type de nettoyage : Manuel
- Existence de conteneur/Poubelle de tri sélectif : ☒
- Vidange des poubelles : 2 fois par jour

Commentaires et recommandations

Améliorer le nettoyage à tous les niveaux.

4. ENTRETIEN DES ÉQUIPEMENTS

- Entretien des équipements : ☒
- Sanitaires Hommes : Déficient
- Sont : Commune
- Sanitaires Femmes : Déficient
- Sont : Commune
- Douches Hommes : Déficient
- Sont : Commune
- Douches Femmes : Déficient
- Sont : Commune

Commentaires et recommandations

Bien entretenir les équipements.

Taghra

Le critère est-il satisfait ? ☑ Oui, point positif ☑ Oui, point négatif. ☒ Non, point positif ☒ Non, point négatif.

5. SÉCURITÉ

LOCAL DE LA PROTECTION CIVILE

- Local de la Protection Civile : ☒
- Nombre maîtres-nageurs : 11
- Moyens humains : Insuffisante
- Nombre membres de la Protection Civile : 1
- Signalisation de l'état de la mer : ☒
- Équipement des maîtres nageurs : Tenues, Bouées de sauvetage, Sifflets, Jumelles, Mirador
- Matériel spécifique de sauvetage : Jet Ski, Zodiac

Commentaires et recommandations

prévoir un poste pour la Protection Civile. augmenter le nombre de maîtres nageurs dans la plage

SERVICES AUXILIAIRES DE SÉCURITÉ

- Services Auxiliaires de Sécurité : Force Auxiliaire, Gendarmerie
- Problèmes : entretenir le poste existant des Forces auxiliaires et l'agrandir pour englober les forces de Gendarmerie aussi

6. COUVERTURE SANITAIRE

CENTRE DES PREMIERS SOINS

- Centre des Premiers Soins : ☒
- Équipe médicale : ☒
- Équipement de premiers soins : ☒
- Ambulance : ☒

Commentaires et recommandations

prévoir un poste de premiers soins avec une équipe dédiée à cet objet

7. INFORMATIONS AFFICHÉES

- Panneau principal : ☑
- Nom de la plage : ☑
- Plan de la plage : ☒
- Signalisation des aires protégées à proximité de la plage : ☒
- Affichage des résultats de la qualité des eaux de baignade (QEB) : ☒
- Affichage du code de conduite : ☒
- Affichage du programme d'animation, sensibilisation et éducation à l'environnement de la saison estivale : ☒
- Affichage du message sur la protection de l'environnement : ☒

Commentaires et recommandations

prévoir un poste de premiers soins avec une équipe dédiée à cet objet

8. ANIMATIONS

- Animation : ☒
- Zoning : ☒

Commentaires et recommandations

prévoir des programmes d'animation tout en respectant les gestes barrières anti-Covid.



Stéhat

- Nom de la plage : **Stéhat**
- Province ou Préfecture : **Province de Chefchaouen**
- Wilaya : **Région Tanger Tétouan Al Hoceima**
- Partenaire : **Sans**
- Étendue de la plage : **1,5 km**
- Fréquentation moyenne (estivants/jour) : **1 500**
- Type de plage : **Rurale**
- Commune : **Stéhat**
- Date de la visite : **15 août 2021**
- Heure de la visite : **15 h 40**

1. ÉQUIPEMENTS DE L'ARRIÈRE-PLAGE

ARRIÈRE-PLAGE

☑ Aménagé

- Signalisation : Bien
- Panneaux pour indiquer la route : ☑
- Panneau à l'entrée de la plage : ☑
- Existence de poubelles : ☒
- Existence de zones sensibles : ☑ Faune et Flore
- Existence de foires : Non
- Existence de campings : Non
- Activités polluantes : ☒

CORNICHE

Présence

- Corniche : ☑
- Entretien des façades : Moyen
- Existence d'Espaces verts : ☒
- Entretien : Moyen
- Information signalisation : ☒
- Existence d'un centre d'information : ☒
- Existence de kiosques : ☑
- Existence de poubelles : ☑
- Éclairage : ☑

Commentaires et recommandations

entretenir davantage la corniche. gérer l'activité du kiosque.

PARKINGS

- Parkings : ☑
- Nombre de parkings : 3
- Signalisation : Moyen
- Type de parking : Près de la Plage
- Sont : Aménagé
- Capacité : Suffisante
- Nombre de places : 500
- Places pour personnes à besoins spécifiques : ☒
- Existence de poubelles : ☑
- Éclairage : ☑

Commentaires et recommandations

Installer une meilleure signalisation pour les parkings et prévoir des places pour les personnes à besoins spécifiques

2. ÉQUIPEMENTS DE LA PLAGE

ACCÈS SÉCURISÉS

- Accès sécurisés : ☑
- Nombre : 6
- Entretien des accès : Moyen
- Accès pour personnes à besoins spécifiques : ☑
- Nombre : 1
- portes

Commentaires et recommandations

entretenir davantage les accès

SANITAIRE

- Sanitaire : ☑
- Nombre Femmes : 2
- Nombre Hommes : 2
- Sont : Insuffisante






Le critère est-il satisfait ? ☑ Oui, point positif ☑ Oui, point négatif. ☒ Non, point positif ☒ Non, point négatif.

- Type de sanitaires : Public
- Gratuité : ☑
- Type de construction : Bâti
- Lieu : Sable
- Branchement au réseau d'assainissement : ☒
- Sanitaires pour personnes à besoins spécifiques : ☒

Commentaires et recommandations

prévoir des sanitaires pour des personnes à besoins spécifiques. Augmenter le nombre des sanitaires dans la plage.

MER

- Qualité de l'eau de baignade : B
- Bonne ☑
- Balisage : Oui

DOUCHES

- Douches : ☑
- Nombre Hommes : 2
- Nombre Femmes : 2
- Sont : Insuffisante
- Type de douches : Public
- Gratuité : ☑
- Type de construction : Bâti
- Lieu : Sable
- Existence de bornes-fontaines : ☒
- Existence de lave pieds : ☒
- Branchement au réseau d'assainissement : ☒
- Douches pour personnes à besoins spécifiques : ☒

Commentaires et recommandations

Les douches sont fermées vu les conditions sanitaires imposées par la Covid-19

SABLE

- Type de sable : Fin
- Existence de poubelles : ☑
- Nombre : 60
- Existence de parasols fixes : Non
- Mis à disposition par : Commune
- Existence de zones sensibles : ☒

3. NETTOYAGE ET PROPRETÉ

NETTOYAGE DE LA PLAGE

- Nettoyage de la plage : ☑
- Mis à disposition par : Commune
- Nettoyage de l'arrière plage : Bien
- Nombre de poubelles : 20
- Nettoyage des espaces verts : Déficient
- Nettoyage des accès : Moyen
- Nombre de poubelles : 9
- Nettoyage du sable : Moyen
- Nombre de poubelles : 25
- Type de nettoyage : Manuel
- Existence de conteneur/Poubelle de tri sélectif : ☒
- Vidange des poubelles : 1 fois par jour

Commentaires et recommandations

prévoir un meilleur nettoyage de la partie sable

Stéhat

Le critère est-il satisfait ? ☑ Oui, point positif ☑ Oui, point négatif. ☒ Non, point positif ☒ Non, point négatif.

4. ENTRETIEN DES ÉQUIPEMENTS

- Entretien des équipements : ☑
- Sanitaires Hommes : Moyen
- Sont : Commune
- Sanitaires Femmes : Moyen
- Sont : Commune
- Douches Hommes : Moyen
- Sont : Commune
- Douches Femmes : Moyen
- Sont : Commune

Commentaires et recommandations

prévoir un meilleur entretien des équipements

5. SÉCURITÉ

LOCAL DE LA PROTECTION CIVILE

- Local de la Protection Civile : ☒
- Nombre maîtres-nageurs : 19
- Moyens humains : Suffisante
- Nombre membres de la Protection Civile : 1
- Signalisation de l'état de la mer : ☑
- Sont : Drapeaux
- Sont : Respecté
- Équipement des maîtres nageurs : Tenues, Sifflets, Palmes, Bouées de sauvetage
- Matériel spécifique de sauvetage : Zodiac, Jet Ski

Commentaires et recommandations

prévoir un poste pour la protection civile

SERVICES AUXILIAIRES DE SÉCURITÉ

- Services Auxiliaires de Sécurité : Force Auxiliaire, Gendarmerie

Commentaires et recommandations

prévoir une présence continue des forces de l'ordre durant les journées

6. COUVERTURE SANITAIRE

CENTRE DES PREMIERS SOINS

- Centre des Premiers Soins : ☒
- Équipe médicale : ☒
- Équipement de premiers soins : ☒
- Ambulance : ☒

Commentaires et recommandations

prévoir un centre de premiers soins avec une équipe dédiée à cet objectif

7. INFORMATIONS AFFICHÉES

- Panneau principal : ☒
- Nom de la plage : ☑
- Plan de la plage : ☒
- Affichage du code de conduite : ☒
- Affichage du programme d'animation, sensibilisation et éducation à l'environnement de la saison estivale : ☒
- Affichage du message sur la protection de l'environnement : ☒

Commentaires et recommandations

prévoir l'installation d'un panneau principal pour la plage incluant toutes les informations nécessaires.

8. ANIMATIONS

- Animation : ☒
- Zoning : ☒
- Campagnes de sensibilisation en partenariat : ☒

Commentaires et recommandations

prévoir des programmes d'animation sur l'éducation à l'environnement et sur la protection contre la Covid-19



Cabo Negro

- Nom de la plage : **Cabo Negro**
- Préfecture : **Préfecture de M'Diq - Fnideq**
- Wilaya : **Région Tanger – Tétouan – Al Hoceima**
- Partenaire : **Fondation ONA**
- Étendue de la plage : **1,6 km**
- Fréquentation moyenne (estivants/jour) : **1 000**
- Type de plage : **Urbaine**
- Commune : **Martil**
- Date de la visite : **03 et 15 juillet 2021**
- Heure de la visite : **15 h 00**

1. ÉQUIPEMENTS DE L'ARRIÈRE-PLAGE

ARRIÈRE-PLAGE

☑ Aménagé

- Signalisation : Bien
- Panneau à l'entrée de la plage : ☑
- Panneaux pour indiquer la route ☑
- Existence de poubelles : ☑
- Existence de zones sensibles : ☒
- Existence de foires : ☒
- Existence de campings : ☒

CORNICHE

- Corniche : Oui
- Entretien des façades : Bien
- Existence d'Espaces verts : ☑
- Sont : Jardins, Espaces décoratifs
- Entretien : Bien
- Information signalisation : ☑
- Existence d'un centre d'information : ☑
- Existence de kiosques : ☑
- Existence de poubelles : ☑
- Éclairage : ☑

PARKINGS

- Parkings : ☑
- Nombre de parkings : 2
- Signalisation : Bien
- Type de parking : Près de la Plage
- Sont : Aménagé
- Nombre de places : 600
- Places pour personnes à besoins spécifiques : ☑
- Nombre de places : 4
- Existence de poubelles : ☑
- Éclairage : ☑
- Laquelle : PUBLIC

..

2. ÉQUIPEMENTS DE LA PLAGE

ACCÈS SÉCURISÉS

- Accès sécurisés : ☒
- Nombre : 3
- Entretien des accès : Bien
- Accès pour personnes à besoins spécifiques : ☑
- Nombre : 1
- Sont : Pentes adéquates, Passerelles

SANITAIRE

- Sanitaire : ☑
- Nombre Femmes : 1
- Nombre Hommes : 1
- Type de sanitaires : Public
- Gratuité : Non
- Type de construction : Bâti
- Sanitaires pour personnes à besoins spécifiques : ☒

Commentaires et Recommandations

Sanitaires de la commune en dur non opérationnels






Le critère est-il satisfait ? ☑ Oui, point positif ☑ Oui, point négatif. ☒ Non, point positif ☒ Non, point négatif.

MER

- Qualité de l'eau de baignade : A
- Sont : Excellente
- Balisage : ☑

DOUCHES

- Douches : ☒
- Nombre Hommes :
- Nombre Femmes :
- Sont :
- Type de douches :
- Gratuité :
- Type de construction :
- Lieu :
- Existence de bornes-fontaines : ☒
- Existence de lave pieds : ☒
- Douches pour personnes à besoins spécifiques : ☒

Commentaires et Recommandations

Renforcer l'installation des équipements de la plage.

SABLE

- Type de sable : Fin
- Existence de poubelles : ☑
- Nombre : 25
- Sont : Suffisante
- Existence de parasols fixes : Oui
- Mis à disposition par : Sponsor
- Nombre : 30

3. NETTOYAGE ET PROPRETÉ

NETTOYAGE DE LA PLAGE

- Nettoyage de la plage : ☑
- Mis à disposition par : Commune
- Nettoyage de l'arrière plage : Bien
- Nombre de poubelles : 30
- Nettoyage des espaces verts : Bien
- Nombre de poubelles : 10
- Nettoyage des accès : Bien
- Nombre de poubelles : 10
- Nettoyage du sable : Bien
- Nombre de poubelles : 30
- Type de nettoyage : Manuel
- Existence de conteneur/Poubelle de tri sélectif : ☑
  Papier et carton, Plastique, Bois, Déchets organiques, Verre, Métal, Pain
- Si Autres, préciser : 3 fois par jour

.

4. ENTRETIEN DES ÉQUIPEMENTS

- Entretien des équipements : ☑
- Sanitaires Hommes : Moyen
- Privé
- Sanitaires Femmes : Moyen
- Privé

Commentaires et Recommandations

Aménagement de nouveau sanitaires est fortement recommandé

Cabo Negro

Le critère est-il satisfait ? ☑ Oui, point positif ☑ Oui, point négatif. ☒ Non, point positif ☒ Non, point négatif.

5. SÉCURITÉ

LOCAL DE LA PROTECTION CIVILE

- Local de la Protection Civile : ☑
- Nombre maîtres-nageurs : 30
- Moyens humains : Suffisante
- Nombre membres de la Protection Civile : 2
- Signalisation de l'état de la mer : ☑
- Drapeaux
- Équipement des maîtres nageurs : Tenues, Sifflets, Palmes, Mirador, Jumelles, Bouées de sauvetage, Gilets de sauvetage.
- Matériel spécifique de sauvetage : Zodiac, Jet Ski, quad ;
- Autres : Planche, brancard

Commentaires et Recommandations

La PC bien équipée sur cette plage.

SERVICES AUXILIAIRES DE SÉCURITÉ

- Services Auxiliaires de Sécurité : Police, Force Auxiliaire

6. COUVERTURE SANITAIRE

CENTRE DES PREMIERS SOINS

- Centre des Premiers Soins : ☑
- Équipe médicale : ☑
- Sont : Infirmier
- Équipement de premiers soins : ☑
- Matériel : Thermomètre Médical, Boite de petite chirurgie inox, Lit de camp ou divan d'examen, Couverture isolante (laine, mi-laine)
- Fongibles : Compresses, Sparadrap perforé, Bandes, Coton hydrophile
- Produits pharmaceutiques : Antiseptiques, Médicaments d'urgence
- Ambulance : ☑
- Appartenance : Commune

7. INFORMATIONS AFFICHÉES

- Panneau principal : ☑
- Nom de la plage : ☑
- Plan de la plage : ☑
- Sont : Légende claire et visible, Pictogrammes
- Signalisation des aires protégées à proximité de la plage : Non
- Affichage des résultats de la qualité des eaux de baignade (QEB) : ☑
- Actualisés tous les 15 jours
- Affichage du code de conduite : ☑
- Affichage du programme d'animation, sensibilisation et éducation à l'environnement de la saison estivale : ☒
- Affichage du message sur la protection de l'environnement : Oui
- Autres lieux d'affichage d'information : Autres
- Si Autres, préciser : Poste Protection Civile, Centre d'information

8. ANIMATIONS

- Animation : ☒
- Zoning : ☒
- Campagnes de sensibilisation en partenariat : ☒
- Éducation à l'environnement :
- Autres : panneau de sensibilisation

Commentaires et Recommandations

Absence d'activité de sensibilisation et d'animation à cause Covid-19



Azla

- Nom de la plage : **AZLA**
- Province ou Préfecture : **Province de Tétouan**
- Wilaya : **Région Tanger-Tétouan-Al Hoceima**
- Partenaire : **Sans**
- Étendue de la plage : **1,7 km**
- Fréquentation moyenne (estivants/jour) : **10 000**
- Type de plage : **Rurale**
- Commune : **Azla**
- Date de la visite : **9 août 2021**
- Heure de la visite : **10 h 00**

1. ÉQUIPEMENTS DE L'ARRIÈRE-PLAGE

ARRIÈRE-PLAGE ☑ Aménagé

- Signalisation : Moyen
- Panneau à l'entrée de la plage : ☑
- Existence de poubelles : ☒
- Existence de zones sensibles : Aucun
- Existence de foires : ☑
- Existence de campings : ☒
- Activités polluantes : ☒

Commentaires et Recommandations

Améliorer le nettoyage au niveau de la plage

CORNICHE Présence

- Corniche : ☑
- Entretien des façades : Bien
- Existence d'Espaces verts : ☒
- Information signalisation : ☑
- Existence d'un centre d'information : ☒
- Existence de kiosques : ☒
- Existence de poubelles : ☑
- Éclairage : Oui

Commentaire et Recommandations

Améliorer le nettoyage au niveau de la corniche

PARKINGS ☑

- Nombre : 1
- Signalisation : Bien
- Type de parking : Près de la Plage, Aménagé
- Capacité : Insuffisante
- Places pour personnes à besoins spécifiques : ☒
- Existence de poubelles : ☒
- Éclairage : ☒

Commentaire et Recommandations

Améliorer le nettoyage au niveau du parking. Prévoir des places pour les personnes à besoins spécifiques. installer un éclairage public pour le parking.

2. ÉQUIPEMENTS DE LA PLAGE

ACCÈS SÉCURISÉS ☑ Nombre : 4

- Entretien des accès : Moyen
- Accès pour personnes à besoins spécifiques : ☒

Commentaires et Recommandations

Prévoir des accès pour les personnes à besoins spécifiques.

DOUCHES Absence

- Existence de bornes-fontaines : ☒
- Existence de lave pieds : ☒
- Branchement au réseau d'assainissement : ☒
- Douches pour personnes à besoins spécifiques : ☒
- Recommandations : installer des douches au niveau de la plage









Le critère est-il satisfait ? ☑ Oui, point positif ☑ Oui, point négatif. ☒ Non, point positif ☒ Non, point négatif.

SANITAIRES ☑

- Nombre Femmes : ☒
- Nombre Hommes : ☒
- Type de sanitaires : ☒
- Type de construction : ☒
- Type de construction : ☒
- Branchement au réseau d'assainissement : ☒
- État des constructions sanitaires : ☒
- Sanitaires pour personnes à besoins spécifiques : ☒

Commentaires et Recommandations

installer des sanitaires sur la plage

SABLE

- Type de sable : Fin
- Existence de Poubelles : ☑
- Nombre : 7, Insuffisante
- Mis à disposition par : Commune
- Nombre : 25
- Existence de Zones sensibles : Oui

Commentaires et Recommandations

améliorer le nettoyage et augmenter le nombre de poubelles

MER

- Qualité de l'eau de baignade : Aucun
- Balisage : ☑
- Chenaux d'accès
- Recommandations : afficher la qualité des eaux de baignade au niveau de la plage

3. NETTOYAGE ET PROPRETÉ

- Nettoyage de l'arrière plage : Moyen
- Nombre de poubelles : 1
- Nettoyage des accès : Moyen
- Nettoyage du sable : Moyen
- Nombre de poubelles : 7
- Type de nettoyage : Manuel
- Existence de conteneur/Poubelle de tri sélectif : Non
- Vidange des poubelles : 1 fois par jour

Commentaire et Recommandations

améliorer le nettoyage

ENTRETIEN DES ÉQUIPEMENTS ☒

- Nombre Hommes : ☒
- Nombre Femmes : ☒

Commentaire et Recommandations

prévoir des sanitaires et des douches au niveau de la plage

4. SÉCURITÉ

LOCAL PROTECTION CIVILE ☑

- Local de la Protection Civile : Oui
- Nombre maîtres-nageurs : 20
- Moyens humains : Suffisante
- Nombre membres de la Protection Civile : 1
- Signalisation de l'état de la mer : Oui
- Drapeaux ☑
- Respecté ☑
- Équipement des maîtres nageurs : Tenues, Sifflets, Palmes, Bouées de

Azla

Le critère est-il satisfait ?	☑ Oui, point positif	☑ Oui, point négatif.	☒ Non, point positif	☒ Non, point négatif.

sauvetage, Gilets de sauvetage
- Matériel spécifique de sauvetage : Jet Ski

SERVICES AUXILIAIRES DE SÉCURITÉ

- Forces de l'Ordre : Forces Auxiliaire, Gendarmerie

CENTRE DES PREMIERS SOINS ☒ Absence

Commentaires et Recommandations

prévoir un centre de premiers soins avec une équipe dédiée à cet objectif

5. INFORMATIONS AFFICHÉES

- Panneau principal : ☑
- Nom de la plage : ☑
- Plan de la plage : ☒
- Signalisation des aires protégées à proximité de la plage : ☒
- Affichage des résultats de la qualité des eaux de baignade (QEB) : ☒
- Affichage du code de conduite : ☑
- Affichage du programme d'animation, sensibilisation et éducation à l'environnement de la saison estivale : ☒
- Affichage du message sur la protection de l'environnement : ☒
- Autres lieux d'affichage d'information : Poste Protection Civile

Commentaires et Recommandations

prévoir un plan principal pour la plage mentionnant toutes les informations nécessaires

6. ANIMATIONS ET ÉDUCATION À L'ENVIRONNEMENT

- Animation : ☒
- Zoning : ☒
- Campagnes de sensibilisation en partenariat : ☒

Commentaires et Recommandations

prévoir des programmes d'animations tout en respectant les gestes barrières contre la covid-19



Oued Marsa

- Nom de la plage : **Oued Marsa**
- Province ou Préfecture : **Province de Fahs – Anjra**
- Wilaya : **Région Tanger-Tétouan-Al Hoceima**
- Partenaire : **Société North Africa Tobacco Company**
- Étendue de la plage : **0,7 km**
- Fréquentation moyenne (estivants/jour) : **1 500**
- Type de plage : **Rurale**
- Commune : **Taghramt**
- Date de la visite : **29 juillet 2021**
- Heure de la visite : **12 h 30**

1. ÉQUIPEMENTS DE L'ARRIÈRE-PLAGE

ARRIÈRE-PLAGE

Non Aménagé

- Signalisation : Bien
- Panneaux pour indiquer la route : ☒
- Panneau à l'entrée de la plage : ☒
- Existence de poubelles : ☒
- Existence de zones sensibles : ☑
  Arbres
- Existence de foires : Non
- Existence de campings : Non
- Activités polluantes : ☒

Commentaires et Recommandations

Veiller à une bonne signalisation et prévoir des poubelles en nombre suffisant

CORNICHE

- Corniche : ☑
- Entretien des façades : Moyen
- Existence d'Espaces verts : Oui

.

PARKINGS

- Parkings : ☑
- Nombre de parkings : 3
- Signalisation : Déficient
- Type de parking : Près de la Plage
- Sont : Terrain vague
- Capacité : Suffisante
- Nombre de places : 500
- Places pour personnes à besoins spécifiques : ☒
- Existence de poubelles : ☑
- Éclairage : ☒

Commentaires et Recommandations

Prévoir des poubelles en nombre suffisant et des places réservées pour les Personnes à besoins spécifiques

2. ÉQUIPEMENTS DE LA PLAGE

ACCÈS SÉCURISÉS

- Accès sécurisés : ☑
- Nombre : 1
- Entretien des accès : Moyen
- Accès pour personnes à besoins spécifiques : ☑
- Nombre : 1
- Sont : Pentes adéquates

Commentaires et Recommandations

Prévoir des accessibilités pour personnes à besoins spécifiques.

SANITAIRE

- Sanitaire : ☑
- Nombre Femmes : 1
- Nombre Hommes : 1
- Sont : Insuffisante
- Type de sanitaires : Public
- Gratuité : ☒
- Type de construction : Amovible









Le critère est-il satisfait ? ☑ Oui, point positif ☑ Oui, point négatif. ☒ Non, point positif ☒ Non, point négatif.

- Lieu : Sable
- Branchement au réseau d'assainissement : Autres
- Si Autres, préciser : Fosses septiques
- Sanitaires pour personnes à besoins spécifiques : ☒

Commentaires et Recommandations

Prévoir des toilettes en nombre suffisant

MER

- Qualité de l'eau de baignade : Aucun
- Balisage : ☒

Commentaires et Recommandations

Veiller à l'affichage des analyses de la qualité de l'eau de baignade

DOUCHES

- Douches : ☒
- Existence de bornes-fontaines : ☒
- Existence de lave pieds : Non

Commentaires et Recommandations

Doter la plage de douches en nombre suffisant, et prévoir des douches pour Personnes à besoins spécifiques

SABLE

- Type de sable : Granuleux
- Existence de poubelles : ☒
- Existence de parasols fixes : ☒
- Mis à disposition par : ☒
- Existence de zones sensibles : ☒

Commentaires et Recommandations

Réinstaller les poubelles en nombre suffisant au niveau de la plage

3. NETTOYAGE ET PROPRETÉ

- Nettoyage de la plage
- Nettoyage de la plage : ☑
- Mis à disposition par : Sponsors
- Nettoyage de l'arrière plage : Moyen
- Nombre de poubelles : 2
- Nettoyage des espaces verts : Moyen
- Nombre de poubelles : 4
- Nettoyage des accès : Bien
- Nombre de poubelles : 12
- Nettoyage du sable : Bien
- Nombre de poubelles : 0
- Type de nettoyage : Manuel
- Existence de conteneur/Poubelle de tri sélectif : ☑
- Sont : Plastique, Verre, Métal ; Pain ;
- Vidange des poubelles : 1 fois par jour

Commentaires et Recommandations

Renforcer le nettoiement au niveau de la plage et prévoir des poubelles en nombre suffisant

4. ENTRETIEN DES ÉQUIPEMENTS

- Entretien des équipements : ☑
- Sanitaires Hommes : Moyen
- Sont : Commune
- Sanitaires Femmes : Moyen
- Sont : Commune

Oued Marsa

Le critère est-il satisfait ? ☑ Oui, point positif ☑ Oui, point négatif. ☒ Non, point positif ☒ Non, point négatif.

Commentaires et Recommandations

Veiller à un bon entretien des toilettes

5. SÉCURITÉ

LOCAL DE LA PROTECTION CIVILE

- Local de la Protection Civile : ☑
- Nombre maîtres-nageurs : 4
- Moyens humains : Insuffisante
- Nombre membres de la Protection Civile : 1
- Signalisation de l'état de la mer : ☑
- Sont : Drapeaux
- Sont : Respecté
- Équipement des maîtres nageurs : Bouées de sauvetage, Tenues, Gilets de sauvetage, Sifflets, Mirador

Commentaires et Recommandations

Insuffisance de matériels de sauvetage de la PC

SERVICES AUXILIAIRES DE SÉCURITÉ

- Services Auxiliaires de Sécurité : Force Auxiliaire, Gendarmerie

6. COUVERTURE SANITAIRE

CENTRE DES PREMIERS SOINS

- Centre des Premiers Soins : ☑
- Équipe médicale : ☑
- Sont : Infirmier
- Équipement de premiers soins : ☑
- Matériel : Coton hydrophile, Seringues jetables, Bandes, Biogaz
- Produits pharmaceutiques : Antiseptiques
- Ambulance : ☑
- Appartenance : Protection Civile

Commentaires et Recommandations

Veiller à doter le centre de premiers soins de l équipement médical nécessaire.

7. INFORMATIONS AFFICHÉES

- Nom de la plage : ☑
- Plan de la plage : ☑
- Sont : Légende claire et visible, Pictogrammes
- Signalisation des aires protégées à proximité de la plage : ☒
- Affichage des résultats de la qualité des eaux de baignade (QEB) : ☑
- Sont : Actualisés tous les 15 jours
- Affichage du code de conduite : ☑
- Affichage du programme d'animation, sensibilisation et éducation à l'environnement de la saison estivale : ☑
- Affichage du message sur la protection de l'environnement : ☑
- Autres lieux d'affichage d'information : Panneaux

Commentaires et Recommandations

Veiller à une bonne signalisation et une actualisation des informations affichées au niveau du panneau principal

8. ANIMATIONS

- Animation : ☑
- Sont : Radio plage
- Zoning : ☒
- Campagnes de sensibilisation en partenariat : ☒
- Association en charge : Aucun



Merqala

- Nom de la plage : **Merqala**
- Province ou Préfecture : **Tanger-Asilah**
- Wilaya : **Région Tanger-Tétouan-Al Hoceima**
- Partenaire : **Amendis Tanger**
- Étendue de la plage : **0,5 km**
- Fréquentation moyenne (estivants/jour) : **1 000**
- Type de plage : **Urbaine**
- Commune : **Tanger**
- Date de la visite : **14 août 2021**
- Heure de la visite : **15 h 30**

1. ÉQUIPEMENTS DE L'ARRIÈRE-PLAGE

ARRIÈRE-PLAGE

Aménagé

- Signalisation : Bien
- Existence de poubelles : ☑
- Existence de zones sensibles : Aucun
- Existence de foires : ☒
- Existence de campings : ☒
- Activités polluantes : ☑
- Laquelle : Présence d'Oued Lihoud à proximité de la plage

CORNICHE

- Corniche : ☑
- Entretien des façades : Bien
- Existence d'Espaces verts : ☑
- Jardins, Espaces décoratifs
- Entretien : Bien
- Information signalisation : ☑
- Existence d'un centre d'information : ☒
- Existence de kiosques : ☒
- Existence de poubelles : ☑
- Éclairage : ☑

PARKINGS

- Parkings : ☑
- Nombre de parkings : 2
- Signalisation : Bien
- Type de parking : Près de la Plage
- Aménagé
- Capacité : Insuffisante
- Nombre de places : 100
- Places pour personnes à besoins spécifiques : Non
- Existence de poubelles : ☑
- Éclairage : ☑
- Laquelle : Public

Commentaires et Recommandations

Augmenter la capacité des parkings prévoir des places pour les personnes à besoins spécifiques

- Actions à corriger : Augmenter la capacité des parkings et prévoir des places pour les personnes à besoins spécifiques.

2. ÉQUIPEMENTS DE LA PLAGE

ACCÈS SÉCURISÉS

- Accès sécurisés : ☑
- Nombre : 2
- Entretien des accès : Bien
- Accès pour personnes à besoins spécifiques : ☒
- Recommandations pour l'accès sécurisé : Prévoir des accès pour les personnes à besoins spécifiques
- Actions à corriger : Prévoir des accès pour les personnes à besoins spécifiques

SANITAIRE

- Sanitaire : ☑
- Nombre Femmes : 2
- Nombre Hommes : 2









Le critère est-il satisfait ? ☑ Oui, point positif ☑ Oui, point négatif. ☒ Non, point positif ☒ Non, point négatif.

- Insuffisante
- Type de sanitaires : Public
- Gratuité : ☒
- Type de construction : Bâti
- Lieu : Corniche
- Branchement au réseau d'assainissement : ☑
- Sanitaires pour personnes à besoins spécifiques : Oui
- Nombre : 1

Commentaires et Recommandations

Augmenter le nombre des blocs sanitaires

- Actions à corriger : Augmenter le nombre des blocs sanitaires

MER

- Qualité de l'eau de baignade : A
- Bonne
- Balisage : ☒

DOUCHES

- Douches : ☑
- Nombre Hommes : 2
- Nombre Femmes : 2
- Suffisante
- Type de douches : Public
- Gratuité : ☑
- Type de construction : Bâti
- Lieu : Sable
- Existence de bornes-fontaines : Non
- Existence de lave pieds : Non
- Branchement au réseau d'assainissement : ☑
- Douches pour personnes à besoins spécifiques : Non

.

SABLE

- Type de sable : Fin
- Existence de poubelles : ☑
- Nombre : 20
- Suffisante
- Existence de parasols fixes : ☑
- Mis à disposition par : Sponsor
- Nombre : 40
- Existence de zones sensibles : Non

.

3. NETTOYAGE ET PROPRETÉ

NETTOYAGE DE LA PLAGE

- Nettoyage de la plage : ☑
- Mis à disposition par : Sponsor
- Nettoyage de l'arrière plage : Bien
- Nombre de poubelles : 10
- Nettoyage des espaces verts : Bien
- Nombre de poubelles : 0
- Nettoyage des accès : Bien
- Nombre de poubelles : 2
- Nettoyage du sable : Bien
- Nombre de poubelles : 30
- Type de nettoyage : Manuel
- Existence de conteneur/Poubelle de tri sélectif : Non
- Vidange des poubelles : 2 fois par jour

ENTRETIEN DES ÉQUIPEMENTS

- Entretien des équipements : ☑
- Sanitaires Hommes : Bien
- Commune






Le critère est-il satisfait ? ☑ Oui, point positif ☑ Oui, point négatif. ☒ Non, point positif ☒ Non, point négatif.

- Sanitaires Femmes : Bien
- Commune
- Douches Hommes : Bien
- Sponsor
- Douches Femmes : Bien
- Sponsor

4. SÉCURITÉ

LOCAL DE LA PROTECTION CIVILE

- Local de la Protection Civile : Non
- Nombre maîtres-nageurs : 8
- Moyens humains : Suffisante
- Nombre membres de la Protection Civile : 1
- Signalisation de l'état de la mer : ☑
- Drapeaux
- Respecté
- Équipement des maîtres nageurs : Tenues, Sifflets, Palmes, Mirador, Bouées de sauvetage, Gilets de sauvetage
- Matériel spécifique de sauvetage : Aucun

SERVICES AUXILIAIRES DE SÉCURITÉ

- Services Auxiliaires de Sécurité : Force Auxiliaire, Police

5. COUVERTURE SANITAIRE

CENTRE DES PREMIERS SOINS

- Centre des Premiers Soins : ☑
- Équipe médicale : ☑
- Autres
- Équipement de premiers soins : ☑
- Matériel : Thermomètre Médical, Boite de petite chirurgie inox, Source d'oxygène, Lit de camp ou divan d'examen, Poire d'aspiration
- Fongibles : Compresses, Sparadrap perforé, Coton hydrophile
- Produits pharmaceutiques : Antiseptiques
- Ambulance : ☒

6. INFORMATIONS AFFICHÉES

- Panneau principal : ☑
- Nom de la plage : ☑
- Plan de la plage : ☑
- Légende claire et visible, Pictogrammes
- Signalisation des aires protégées à proximité de la plage : ☑
- Affichage des résultats de la qualité des eaux de baignade (QEB) : ☑
- Actualisés tous les 15 jours
- Affichage du code de conduite : ☑
- Affichage du programme d'animation, sensibilisation et éducation à

Merqala

Le critère est-il satisfait ?	☑ Oui, point positif	☑ Oui, point négatif.	☒ Non, point positif	☒ Non, point négatif.

l'environnement de la saison estivale : ☑
- Affichage du message sur la protection de l'environnement : ☑
- Autres lieux d'affichage d'information : Aucun

7. ANIMATIONS

- Animation : ☑
- Parc de jeux, Radio plage, Tournois sportifs, Ateliers de peinture
- Zoning : Non
- Campagnes de sensibilisation en partenariat : ☑
- Association en charge : Association des citoyens pour le développement
- Adresse : Association des citoyens pour le développement
- Intitulé de l'action : sensibilisation
- Éducation à l'environnement : Bibliothèque écologique



Marina Smir Est

- Nom de la plage : **Marina Smir Est**
- Province ou Préfecture : **Province M'Diq-Fnideq**
- Wilaya : **Région Tanger-Tétouan-Al Hoceima**
- Partenaire : **FONDATION BCP**
- Étendue de la plage : **0,8 km**
- Fréquentation moyenne (estivants/jour) : **400-3 000**
- Type de plage : **Urbaine**
- Commune : **M'Diq**
- Date de la visite : **3 août 2021**
- Heure de la visite : **17 h 00**

1. ÉQUIPEMENTS DE L'ARRIÈRE-PLAGE

ARRIÈRE-PLAGE

Aménagé

- Signalisation : Bien
- Existence de poubelles : ☑
- Existence de zones sensibles : Lagune
- Existence de foires : ☒
- Existence de campings : ☒
- Activités polluantes : ☒

CORNICHE

- Corniche : Absence

PARKINGS

- Parkings : ☑
- Nombre de parkings : 4
- Signalisation : Moyen
- Type de parking : Loin de la Plage
- Aménagé
- Capacité : Insuffisante
- Nombre de places : 1000
- Places pour personnes à besoins spécifiques : ☒
- Existence de poubelles : ☑
- Éclairage : ☑
- Laquelle : Public

Commentaires et Recommandations

un seul parking est aménagé et les 3 autres sont juste tracés sur un terrain vague

2. ÉQUIPEMENTS DE LA PLAGE

- Accès sécurisés — Aucune information
- Sanitaire
- Mer
- Douches
- Sable







Le critère est-il satisfait ? ☑ Oui, point positif ☑ Oui, point négatif. ☒ Non, point positif ☒ Non, point négatif.

3. NETTOYAGE ET PROPRETÉ

- Nettoyage de la plage — Aucune information
- Entretien des équipements

4. SÉCURITÉ

- Local de la Protection Civile — Aucune information
- Services Auxiliaires de Sécurité — Aucune information

5. COUVERTURE SANITAIRE

- Centre des Premiers Soins — Aucune information

6. INFORMATIONS AFFICHÉES

- Panneau principal : — Aucune information
- Nom de la plage : — Aucune information
- Plan de la plage : — Aucune information

ZONE ATLANTIQUE NORD

Zone Méditerranée

Zone atlantique SUD

ACHAKAR 102
AIN DIAB 105
AIN DIAB EXTENSION 108
ASILAH 111
BA KACEM 115
BOUZNIKA 118
AQWASS BREICH 121
CHATII AL AZRAK (CITÉ BLEUE) 124
CONTREBANDIER 127
DAHOMEY 130
DAR BOUAZZA 134
EL JADIDA 137
FORÊT DIPLOMATIQUE 140
GRAND ZÉNATA 143
GUY VILLE 146
HAOUZIA 149
EL HARHOURA 152
JBILA 155
MEHDIA 158
LALLA MERYEM 161
MANESMAN 164
MOULAY BOUSSELHAM 167
MOHAMMÉDIA CENTRE 171
EL OUALIDIA 174
PALOMA OULED HMIMOUN 177
NATIONS 180
AMIRAUX 184
RAS RMEL 187
RABAT 190
SABLES D'OR 193
LES SABLETTES 196
SIDI KACEM 200
SALÉ 203
SIDI EL ABED 206
SIDI BOUZID 209
SIDI ABED 212
SIDI RAHAL 215
SKHIRATE 219
TAMARIS 1 222
TÉMARA 225
VAL D'OR 228
KASBA 2 231
KASBA 1 233
NAHLA 236
SIDI M'GHIT 239
SOL 242
TAHADDART 246
GRAND VAL D'OR 249
ESSANAOUBAR 252

faisons sourire nos plages !



Achakar

- Nom de la plage : **Achakar**
- Province ou Préfecture : **Tanger-Asilah**
- Wilaya : **Tanger-Asilah**
- Partenaire : **Maroc Télécom**
- Étendue de la plage : **2,5 km**
- Fréquentation moyenne (estivants/j) : **10 000-15 000**
- Type de plage : **Urbaine**
- Commune : **Tanger**
- Date de la visite : **12 août 2021**
- Heure de la visite : **11 h 30**

1. ÉQUIPEMENTS DE L'ARRIÈRE PLAGE

ARRIÈRE-PLAGE

☑ Aménagé

- Signalisation : Bien
- Panneaux pour indiquer la route : ☑
- Panneau à l'entrée de la plage : ☑
- Existence de poubelles : ☑
- Existence de zones sensibles : Faune et Flore
- Existence de foires : ☒
- Existence de campings : ☒
- Activités polluantes : ☒

CORNICHE

Absence

- Corniche : ☒

PARKINGS

- Parkings : ☑
- Nombre de parkings : 3
- Signalisation : Déficient
- Type de parking : Près de la Plage
- Sont : Terrain en terre
- Capacité : Insuffisante
- Nombre de places : 1 000
- Places pour personnes à besoins spécifiques : Non
- Existence de poubelles : ☑
- Éclairage : ☑
  Laquelle : Public

2. ÉQUIPEMENTS DE LA PLAGE

ACCÈS SÉCURISÉS

- Accès sécurisés : ☑
- Nombre : 3
- Entretien des accès : Bien
- Accès pour personnes à besoins spécifiques : ☒
- Nombre : 1
- Sont : Pentes adéquates, Passerelles

SANITAIRE

- Sanitaire : ☑
- Nombre Femmes : 2
- Nombre Hommes : 2
- Sont : Insuffisante
- Type de sanitaires : Public
- Gratuité : ☑
- Type de construction : Amovible
- Lieu : Sable
- Branchement au réseau d'assainissement : ☒
- Sanitaires pour personnes à besoins spécifiques : ☑
- Nombre : 1

Commentaires et Recommandations :

Doter la plage d'autres blocs sanitaires

MER

- Qualité de l'eau de baignade : A









Le critère est-il satisfait ? ☑ Oui, point positif ☑ Oui, point négatif. ☒ Non, point positif ☒ Non, point négatif.

- Sont : Excellente
- Balisage : ☑
  Chenaux d'accès

Commentaires et Recommandations :

Qualité des eaux de baignade conforme à la baignade.

DOUCHES

- Douches : ☑
- Nombre Hommes : 2
- Nombre Femmes : 2
- Sont : Suffisante
- Type de douches : Public
- Gratuité : ☑
- Type de construction : Amovible
- Lieu : Sable
- Existence de bornes-fontaines : ☑
- Existence de lave pieds : ☑
- Branchement au réseau d'assainissement : Non
- Douches pour personnes à besoins spécifiques : ☑

Commentaires et Recommandations :

Plage bien équipée.

SABLE

- Type de sable : Fin
- Existence de poubelles : ☑
- Nombre : 97
- Sont : Suffisante
- Existence de parasols fixes : Oui
- Mis à disposition par : Sponsor
- Nombre : 20
- Existence de zones sensibles : Non

3. NETTOYAGE ET PROPRETÉ

NETTOYAGE DE LA PLAGE

- Nettoyage de la plage : ☑
- Mis à disposition par : Sponsor
- Nettoyage de l'arrière plage : Bien
- Nombre de poubelles : 9
- Nettoyage des espaces verts : Bien
- Nombre de poubelles : 9
- Nettoyage des accès : Bien
- Nombre de poubelles : 9
- Nettoyage du sable : Bien
- Nombre de poubelles : 97
- Type de nettoyage : Manuel
- Existence de conteneur/Poubelle de tri sélectif : ☑
- Vidange des poubelles : 2 fois par jour

Commentaires et Recommandations :

Le nettoyage est conjointement à la charge de la commune et du sponsor se il se fait aussi d'une façon mécanique.

4. ENTRETIEN DES ÉQUIPEMENTS

- Entretien des équipements : ☑
- Sanitaires Hommes : Bien
- Sont : Sponsor
- Sanitaires Femmes : Bien
- Sont : Sponsor
- Douches Hommes : Bien
- Sont : Sponsor
- Douches Femmes : Bien
- Sont : Sponsor

Achakar

Le critère est-il satisfait ? ☑ Oui, point positif ☑ Oui, point négatif. ☒ Non, point positif ☒ Non, point négatif.

Commentaires et Recommandations :

Plage propre et bien entretenue.

5. SÉCURITÉ

LOCAL DE LA PROTECTION CIVILE

- Local de la Protection Civile : ☑
- Nombre de maîtres nageurs : 16
- Moyens humains : Insuffisante
- Nombre membres de la Protection Civile : 1
- Signalisation de l'état de la mer : ☑
- Sont : Drapeaux
- Sont : Respecté
- Équipement des maîtres nageurs : Tenues, Sifflets, Palmes, Mirador, Bouées de sauvetage, Gilets de sauvetage, Jumelles
- Matériel spécifique de sauvetage : Zodiac, Jet Ski, Quad

Commentaires et Recommandations

Baignade sécurisée.

SERVICES AUXILIAIRES DE SÉCURITÉ

- Services Auxiliaires de Sécurité : Police, Force Auxiliaire

6. COUVERTURE SANITAIRE

CENTRE DES PREMIERS SOINS

- Centre des Premiers Soins : ☑
- Équipe médicale : ☑
- Sont : Autres
- Équipement de premiers soins : ☑
- Matériel : Boite de petite chirurgie inox, Thermomètre Médical, Source d'oxygène, Lit de camp ou divan d'examen, Couverture isolante (laine, mi-laine)
- Fongibles : Seringues jetables, Bandes, Compresses, Sparadrap perforé, Coton hydrophile
- Produits pharmaceutiques : Antiseptiques
- Ambulance : ☑
- Appartenance : Protection Civile

Commentaires et Recommandations :

l'équipe médicale de croissant rouge
Doter le centre de soin d'autres médicaments d'urgence

7. INFORMATIONS AFFICHÉES

- Panneau principal : ☑
- Nom de la plage : ☑
- Plan de la plage : ☑
- Sont : Légende claire et visible, Pictogrammes
- Signalisation des aires protégées à proximité de la plage : ☑
- Affichage des résultats de la qualité des eaux de baignade (QEB) : ☑
- Sont : Actualisés tous les 15 jours
- Affichage du code de conduite : ☑
- Affichage du programme d'animation, sensibilisation et éducation à l'environnement de la saison estivale : ☑
- Affichage du message sur la protection de l'environnement : ☑
- Autres lieux d'affichage d'information : Poste Protection Civile

8. ANIMATIONS

- Animation : ☑
  Radio plage, Ateliers de peinture, Autres
- Zoning : ☑
- Campagnes de sensibilisation en partenariat : ☑
- Association en charge : société privée mandatée par Itissalat Al Maghrib
- Adresse : Pronotick
- Intitulé de l'action : #b7arblaplastic
- Éducation à l'environnement : Distribution d'information, Jeux sur l'environnement

Commentaires et Recommandations :

Plage très bien animée avec 13 haut-parleurs distribués le long de la plage pour diffuser les messages de sensibilisation.



Ain Diab

- Nom de la plage : **Ain Diab**
- Province ou Préfecture : **Préfecture des arrondissements de Casablanca Anfa**
- Wilaya : **Région de Casablanca Settat**
- Partenaire : **ONEE BE**
- Étendue de la plage : **3 km**
- Fréquentation moyenne (estivants/jour) : **200 000**
- Type de plage : **Urbaine**
- Commune : **Arrondissement de Casablanca Anfa**
- Date de la visite : **21 août 2021**
- Heure de la visite : **11 h 00**

1. ÉQUIPEMENTS DE L'ARRIÈRE PLAGE

ARRIÈRE-PLAGE

☑ Aménagé

- Signalisation : Bien
  - Panneau à l'entrée de la plage : ☑
- Existence de poubelles : ☑
- Existence de zones sensibles : ☑ Forêt Sindibad
- Existence de foires : ☑
- Existence de campings : Non
- Activités polluantes : ☑

Commentaires et recommandations

Présence de canalisations d'évacuation des eaux pluviales qui reçoivent fréquemment des rejets illicites des eaux usées. L'arrière plage est nouvellement réaménagée.

CORNICHE

- Corniche : ☑
- Entretien des façades : Bien
- Existence d'Espaces verts : ☑
- Sont : Espaces décoratifs
- Entretien : Bien
- Information signalisation : ☑
- Existence d'un centre d'information : ☑
- Sont : Amovible
- Existence de kiosques : ☑
- Existence de poubelles : ☑
- Éclairage : ☑

Commentaires et recommandations

le nettoyage et l'entretien de la corniche sont satisfaisants et assurés par casabaiaa (gestion déléguée).
manque de places pour les personnes à besoin spécifique au niveau des parkings.

PARKINGS

- Parkings : ☑
  - Nombre : 3
  - Signalisation : Moyen
- Type de parking : Près de la Plage
- Sont : Aménagé
- Capacité : Insuffisante
- Places pour personnes à besoins spécifiques : ☒
  - Nombre : 600
- Existence de poubelles : ☑
- Éclairage : ☑

Commentaires et recommandations

Réserver des places pour les personnes à besoin spécifique au niveau des parkings.

2. ÉQUIPEMENTS DE LA PLAGE

ACCÈS SÉCURISÉS

- Accès sécurisés : ☑
- Nombre : 9
- Entretien des accès : Bien






Le critère est-il satisfait ? ☑ Oui, point positif ☑ Oui, point négatif. ☒ Non, point positif ☒ Non, point négatif.

- Accès pour personnes à besoins spécifiques : ☑
- Nombre : 4
- Sont : Pentes adéquates

Commentaires et recommandations

Présence de vendeurs et loueurs de jeux (nourritures, etc..) ambulants aux niveaux des accès.

SANITAIRE

- Sanitaire : ☑
- Nombre Femmes : 8, Insuffisante
- Nombre Hommes : 8, Insuffisante
- Type de sanitaires : Public
- Gratuité : ☒
- Type de construction : Bâti
- Lieu : Sable
- Si Autres, préciser : sable à l'entrée des accès.
- Branchement au réseau d'assainissement : ☑ Sanitaires pour personnes à besoins spécifiques : ☑ Nombre : 2

Commentaires et recommandations

Absence d'affichage de la qualité des eaux de baignade à l'entrée de la plage. Absence de balisage. Absence de délimitation des zones dangereuses. Absence de signalisation des dunes à protéger.
Nécessité d'afficher la qualité des eaux de baignade aux entrées des plages. Concernant le balisage, il doit impérativement mis en plage.

MER

- Qualité de l'eau de baignade : A, Bonne
- Balisage : ☒

Commentaires et recommandations

Afficher la qualité des eaux de baignade.

DOUCHES

- Douches : ☑
- Nombre Femmes : 5, Insuffisante
- Nombre Hommes : 5, Insuffisante
- Type de douches : Public
- Type de construction : Bâti
- Lieu : Corniche
- Si Autres, préciser : sable à l'entrée des accès.
- Existence de lave pieds : ☑
- Branchement au réseau d'assainissement : ☑
- Douches pour personnes à besoins spécifiques : ☑ Nombre : 2

Commentaires et recommandations

Les douches sont fermées à cause de la Covid-19.

SABLE

- Type de sable : Fin
- Existence de poubelles : ☑
- Nombre : 60
- Existence de parasols fixes : Oui
- Mis à disposition par : Privé
- Existence de zones sensibles : ☑
- Sont : Dunes

Commentaires et recommandations

La plage est occupée en grande partie par les loueurs de parasols, chaises, tables et relaxes. Présence de vendeurs ambulants. Présence d'animaux sur le sable.

Ain Diab

Le critère est-il satisfait ? ☑ Oui, point positif ☑ Oui, point négatif. ☒ Non, point positif ☒ Non, point négatif.

3. NETTOYAGE ET PROPRETÉ

NETTOYAGE DE LA PLAGE

- Nettoyage de la plage : ☑
- Mis à disposition par : Sponsor
- Nettoyage de l'arrière plage : Bien
- Nettoyage des espaces verts : Bien
- Nettoyage des accès : Bien
- Nombre de poubelles : 9
- Nettoyage du sable : Moyen
- Nombre de poubelles : 100
- Type de nettoyage : Manuel
- Existence de conteneur/Poubelle de tri sélectif : ☒
- Vidange des poubelles : 3 fois par jour

Commentaires et recommandations

Les blocs sanitaires et les douches sont fermés à cause de l'épidémie du coronavirus.

ENTRETIEN DES ÉQUIPEMENTS

- Entretien des équipements : Oui
- Sanitaires Hommes : Bien, Sponsor
- Sanitaires Femmes : Bien, Sponsor
- Douches Hommes : Bien, Sponsor
- Douches Femmes : Bien, Sponsor

Commentaires et recommandations

Les blocs sanitaires et les douches sont fermés à cause de la Covid-19.

4. SÉCURITÉ

LOCAL DE LA PROTECTION CIVILE

- Local de la Protection Civile : ☑
- Nombre de maîtres nageurs : 100
- Nombre membres de la Protection Civile : 8
- Signalisation de l'état de la mer : ☑
- Sont : Drapeaux
- Équipement des maîtres nageurs : Tenues, Sifflets Bouées de sauvetage ; gilets de sauvetage ; jumelles ; palmes ; mirador ;
- Matériel spécifique de sauvetage : Zodiac, Jet ski, quad, Autres
- Si Autres, préciser : 1 cross car, 2 planches, 1 quad en cours de réparation.

Commentaires et recommandations

Prévoir le réaménagement de la pente face du poste de la Protection Civile et la prolonger jusqu'à la mer, pour faciliter l'accès du matériel nautique de la Protection Civile.

SERVICES AUXILIAIRES DE SÉCURITÉ

- Services Auxiliaires de Sécurité : Police, Force Auxiliaire

5. COUVERTURE SANITAIRE

CENTRE DES PREMIERS SOINS

- Centre des Premiers Soins : ☑
- Équipe médicale : ☑
- Sont : Infirmier, médecin
- Équipement de premiers soins : ☑
- Matériel : Stéthoscope, Thermomètre Médical Ouvre bouche ; Boite de petite chirurgie inox ; Lit de camp ou divan d'examen ; Couverture isolante (laine, mi-laine) ; Source d'oxygène ;
- Fongibles : Fongibles pour suture, Sparadrap perforé, Compresses ;
- Produits pharmaceutiques : Médicaments d'urgence, Anesthésiques, Antiseptiques
- Ambulance : ☑
- Appartenance : Protection Civile

Commentaires et recommandations

Le centre de soins est opérationnel ET EXPLOITE ACTUELLEMENT COMME CENTRE DE VACCINATION COVID-19.

6. INFORMATIONS AFFICHÉES

- Panneau principal : ☑
- Nom de la plage : ☑
- Plan de la plage : ☑
- Sont : Légende claire et visible
- Signalisation des aires protégées à proximité de la plage : ☒
- Affichage des résultats de la qualité des eaux de baignade (QEB) : ☒
- Affichage du code de conduite : ☑
- Affichage du programme d'animation, sensibilisation et éducation à l'environnement de la saison estivale : ☒
- Affichage du message sur la protection de l'environnement : ☑
- Autres lieux d'affichage d'information : Centre d'information

Commentaires et recommandations

Prévoir l'affichage et l'actualisation de la qualité des eaux de baignade. Nécessité de renforcer l'affichage au niveau de la plage.

7. ANIMATIONS

- Animation : ☒
- Zoning : ☒
- Campagnes de sensibilisation en partenariat : ☒
- Éducation à l'environnement : Aucun

Commentaires et recommandations

Organiser des campagnes de sensibilisation et d'éducation à l'environnement.



Ain Diab Extension

- Nom de la plage : **Ain Diab Extension (ex Mme Choual)**
- Province ou Préfecture : **Préfecture des arrondissements de Casablanca Anfa**
- Wilaya : **Région de Casablanca Settat**
- Partenaire : **Marsa Maroc**
- Étendue de la plage : **1,5 km**
- Fréquentation (estivants/jour) : **150 000 (pendant les week-ends)**
- Type de plage : **Urbaine**
- Commune : **Arrondissement de Casablanca Anfa**
- Date de la visite : **21 août 2021**
- Heure de la visite : **16 h 00**

1. ÉQUIPEMENTS DE L'ARRIÈRE PLAGE

ARRIÈRE-PLAGE

☒ Non aménagé

- Signalisation : Bien
- Panneaux pour indiquer la route ☑
- Panneau à l'entrée de la plage : ☑
- Existence de poubelles : ☑
- Existence de foires : ☒
- Existence de zones sensibles : ☑ Faune et Flore, Dunes
- Activités polluantes : ☒

CORNICHE

Absence

- Corniche : ☒

Commentaires et Recommandations

Centre d'information se trouve sur la zone sable.

PARKINGS

- Parkings : ☑
- Nombre de parkings : 4
- Signalisation : Bien
- Type de parking : Près de la Plage
- Sont : Terre battue tracée
- Capacité : Insuffisante
- Places pour personnes à besoins spécifiques : ☑
- Nombre de places : 2
- Existence de poubelles : ☑
- Éclairage : ☑
- Laquelle : Public

Commentaires et Recommandations

Le 2e parking est un terrain vague
Absence de places pour les Personnes à besoins spécifiques
Réserver des places pour les Personnes à besoins spécifiques.
Prévoir l'aménagement des parkings.

2. ÉQUIPEMENTS DE LA PLAGE

- Accès sécurisés
- Accès sécurisés : ☑
- Nombre : 1
- Entretien des accès : Bien
- Accès pour personnes à besoins spécifiques : ☑
- Nombre : 2
- Sont : Pentes adéquates, Passerelles

Commentaires et Recommandations

Prévoir l'aménagement du deuxième accès.

SANITAIRE

- Sanitaire : ☑
- Nombre Femmes : 4
- Nombre Hommes : 7
- Sont : Insuffisante









Le critère est-il satisfait ? ☑ Oui, point positif ☑ Oui, point négatif. ☒ Non, point positif ☒ Non, point négatif.

- Type de sanitaires : Public
- Gratuité : ☑
- Type de construction : Bâti
- Lieu : Sable
- Branchement au réseau d'assainissement : Autres
- Si Autres, préciser : Fosses
- Sanitaires pour personnes à besoins spécifiques : Oui
- Nombre : 2

Commentaires et Recommandations

Les blocs sanitaires avec douches aménagées pour les personnes à besoins spécifiques sont bien entretenus.

MER

- Qualité de l'eau de baignade : A, Bonne
- Balisage : ☑
- Autre : Chenaux d'accès

Commentaires et recommandations

Absence d'affichage de la qualité des eaux de baignade.

DOUCHES

- Douches : ☑
- Nombre Hommes : 2
- Nombre Femmes : 2 Insuffisante
- Type de douches : Public
- Gratuité : ☑
- Type de construction : Amovible
- Lieu : Sable
- Existence de bornes-fontaines : ☑
- Existence de lave pieds : ☑
- Branchement au réseau d'assainissement : ☑
- Douches pour personnes à besoins spécifiques : ☑
- Nombre : 2

Commentaires et Recommandations

Douches fermées à cause de la Covid-19

SABLE

- Type de sable : Fin
- Existence de poubelles : ☑
- Nombre : 30
- Sont : Suffisante
- Existence de parasols fixes : ☑
- Mis à disposition par : Privé
- Existence de zones sensibles : Oui
- Sont : Dunes, Faune et Flore

Commentaires et Recommandations

Interdire l'accès aux animaux sur la plage.
Présence de marchands ambulants dans la zone sable

3. NETTOYAGE ET PROPRETÉ

- Nettoyage de la plage
- Nettoyage de la plage : ☑
- Mis à disposition par : Sponsor
- Nettoyage de l'arrière plage : Bien
- Nombre de poubelles : 6
- Nettoyage des accès : Bien
- Nombre de poubelles : 4
- Nettoyage du sable : Bien
- Nombre de poubelles : 30
- Type de nettoyage : Mécanique
- Existence de conteneur/Poubelle de tri sélectif : Plastique, Papier et carton, Déchets organiques
- Vidange des poubelles : 2 fois par jour

Ain Diab Extension

Le critère est-il satisfait ? ☑ Oui, point positif ☑ Oui, point négatif. ☒ Non, point positif ☒ Non, point négatif.

Commentaires et Recommandations

Sponsor et ARMA CASABLANCA (Gestion Déléguée) pour la commune. Le nettoyage de la zone sable est manuel par piquetage. Le nettoyage et l'entretien de l'arrière plage sont améliorés par rapport à l'année dernière.

ENTRETIEN DES ÉQUIPEMENTS

- Entretien des équipements : ☑
- Sanitaires Hommes : Bien, Sponsor
- Sanitaires Femmes : Bien, Sponsor
- Douches Hommes : Bien, Sponsor
- Douches Femmes : Bien, Sponsor

Commentaires et Recommandations

L'entretien est satisfaisant.

4. SÉCURITÉ

LOCAL DE LA PROTECTION CIVILE

- Local de la Protection Civile : ☑
- Nombre de maîtres nageurs : 40
- Moyens humains : Suffisante
- Nombre membres de la Protection Civile : 2
- Signalisation de l'état de la mer : ☑
- Équipement des maîtres nageurs : Tenues, Bouées de sauvetage Sifflets ; Mirador ;
- Matériel spécifique de sauvetage : Aucun

SERVICES AUXILIAIRES DE SÉCURITÉ

- Services Auxiliaires de Sécurité : Police, Force Auxiliaire
- Matériel spécifique de sauvetage : Aucun

Commentaires et Recommandations

En cas de besoin, il est fait appel au matériel de sauvetage en mer (zodiac et jet-ski) de la plage d'Ain Diab. Problème d'accès pour les moyens de sauvetage nautique. Mettre à disposition les drapeaux convenables pour signaler l'état de la mer.

5. COUVERTURE SANITAIRE

CENTRE DES PREMIERS SOINS

- Centre des Premiers Soins : ☑
- Équipe médicale : ☑
- Équipement de premiers soins : ☑
- Ambulance : ☒
- Fongibles : Bandes, Biogaz, Fongibles pour suture, Compresses, Sparadrap perforé, Coton hydrophile
- Produits pharmaceutiques : Antiseptiques
- Ambulance : ☑
- Appartenance : Protection Civile

Commentaires et Recommandations

Le centre de premiers soins était fermé lors de la visite.

6. INFORMATIONS AFFICHÉES

- Panneau principal : ☑
- Nom de la plage : ☑
- Plan de la plage : ☑
- Sont : Légende claire et visible, Pictogrammes
- Signalisation des aires protégées à proximité de la plage : ☒
- Affichage des résultats de la qualité des eaux de baignade (QEB) : ☑ Actualisés tous les 15 jours
- Affichage du code de conduite : ☑
- Affichage du programme d'animation, sensibilisation et éducation à l'environnement de la saison estivale : ☑
- Affichage du message sur la protection de l'environnement : ☑
- Autres lieux d'affichage d'information : Centre d'information, Centre d'animation

Commentaires et Recommandations :

Plage propre et bien entretenue

7. ANIMATIONS

- Animation : ☑
- Sont : Radio plage, Parc de jeux Tournois sportifs ; Ateliers de peinture ; Autres ;
- Zoning : ☑
- Campagnes de sensibilisation en partenariat : ☑
- Association en charge : association RISSALA, MOUNTADA ACHABAB, ESPACE OLA BLANCA, association AL MASSIRA pour l'environnement et le développement.
- Adresse : CASABLANCA
- Intitulé de l'action : campagne de sensibilisation B7ARBLAPLASTIC sensibilisation à l'Environnement ACH KATA3RAF 3LAA L BAIYAA
- Éducation à l'environnement : Jeux sur l'environnement, Distribution d'information, Autres
- Si Autres, préciser : Encadrement des estivants au cours de la baignade, éducation et sensibilisation à la protection de l'environnement. émission radio phonique sur la sensibilisation à l'Environnement en plus de différents ateliers dédiés à la sensibilisation et l'éducation

Commentaires et Recommandations :

L'animation et l'éducation sur l'environnement sont satisfaisantes.



Asilah

- Nom de la plage : **Asilah**
- Province ou Préfecture : **Province de Tanger-Asilah**
- Wilaya : **Région Tanger-Tétouan-Al Hoceima**
- Partenaire : **ONCF**
- Étendue de la plage : **5 km**
- Fréquentation moyenne (estivants/jour) : **15 000**
- Type de plage : **Urbaine**
- Commune : **Asilah**
- Date de la visite : **28 juillet 2021**
- Heure de la visite : **14 h 30**

1. ÉQUIPEMENTS DE L'ARRIÈRE-PLAGE

ARRIÈRE-PLAGE

- ☑ Aménagé
- Signalisation : Moyen
- Existence de poubelles : ☒
- Existence de zones sensibles : Aucun
- Existence de foires : ☒
- Existence de campings : ☑
- Activités polluantes : ☒

Commentaires et Recommandations

En cours de réaménagement, nécessite une bonne organisation et de l'entretien.

CORNICHE

- Corniche : ☑
- Entretien des façades : Moyen
- Existence d'Espaces verts : ☑
- Autres
- Entretien : Moyen
- Information signalisation : ☑
- Existence d'un centre d'information : ☑
- Bâti
- Existence de kiosques : ☑
- Existence de poubelles : ☑
- Éclairage : ☑

Commentaires et Recommandations

Doter la corniche en nombre suffisant de poubelles et prévoir une meilleure signalisation

PARKINGS

- Parkings : ☑
- Nombre de parkings : 4
- Signalisation : Moyen
- Type de parking : Près de la Plage
- Terre battue
- Capacité : Suffisante
- Nombre de places : 2000
- Places pour personnes à besoins spécifiques : ☒
- Existence de poubelles : ☒
- Éclairage : ☑
- Laquelle : Éclairage public

Commentaires et Recommandations

Travaux de réaménagement de l'arrière plage lors de cette visite, il faut prévoir des places réservées aux personnes à besoins spécifiques et prévoir des poubelles en nombre suffisant

2. ÉQUIPEMENTS DE LA PLAGE

ACCÈS SÉCURISÉS

- Accès sécurisés : ☑
- Nombre : 10
- Entretien des accès : Moyen
- Accès pour personnes à besoins spécifiques : ☑









Le critère est-il satisfait ? ☑ Oui, point positif ☑ Oui, point négatif. ☒ Non, point positif ☒ Non, point négatif.

- Nombre : 4
- Passerelles

Commentaires et Recommandations

Renforcer l'entretien.

SANITAIRE

- Sanitaire : ☑
- Nombre Femmes : 14
- Nombre Hommes : 16
- Suffisante
- Type de sanitaires : Privé (restaurants, cafés)
- Gratuité : ☒
- Type de construction : Bâti
- Lieu : Corniche
- Branchement au réseau d'assainissement : ☑
- Sanitaires pour personnes à besoins spécifiques : ☑
- Nombre : 2

MER

- Qualité de l'eau de baignade : Aucun
- Suffisante
- Balisage : ☒

Commentaires et Recommandations

Veiller à l'affichage des résultats d'analyse de la qualité des eaux de baignade à la place qui lui est réservée dans le panneau principal.

DOUCHES

- Douches : ☑
- Nombre Hommes : 17
- Nombre Femmes : 116
- Suffisante
- Type de douches : Privé (restaurants, cafés)
- Gratuité : ☒
- Type de construction : Bâti
- Lieu : Corniche
- Existence de bornes-fontaines : Non
- Existence de lave pieds : Non
- Branchement au réseau d'assainissement : ☑
- Douches pour personnes à besoins spécifiques : Oui
- Nombre : 2

Commentaires et Recommandations

Équiper la plage en bornes-fontaines et lave pieds
veiller à un bon entretien des douches le long de la plage

SABLE

- Type de sable : Fin
- Existence de poubelles : ☑
- Nombre : 90
- Suffisante
- Existence de parasols fixes : ☑
- Mis à disposition par : Sponsor
- Nombre : 94
- Existence de zones sensibles : ☑
- Dunes

Asilah

Le critère est-il satisfait ? ☑ Oui, point positif ☑ Oui, point négatif. ☒ Non, point positif ☒ Non, point négatif.

Commentaires et Recommandations

Veiller à une propreté suffisante du sable, éviter la présence des camélidés et les activités de commerce
Améliorer le nettoiement du sable de la plage, veiller à éviter la présence des camélidés et autres animaux sur la plage

3. NETTOYAGE ET PROPRETÉ

NETTOYAGE DE LA PLAGE

- Nettoyage de la plage : ☑
- Mis à disposition par : Sponsor
- Nettoyage de l'arrière plage : Moyen
- Nombre de poubelles : 20
- Nettoyage des espaces verts : Moyen
- Nombre de poubelles : 15
- Nettoyage des accès : Moyen
- Nombre de poubelles : 8
- Nettoyage du sable : Déficient
- Nombre de poubelles : 90
- Type de nettoyage : Manuel
- Existence de conteneur/Poubelle de tri sélectif : Non
- Vidange des poubelles : 1 fois par jour

Commentaires et Recommandations

Veiller à un bon entretien et nettoiement de la plage et de l'arrière plage

4. ENTRETIEN DES ÉQUIPEMENTS

- Entretien des équipements : ☑
- Sanitaires Hommes : Bien
- Sponsor
- Sanitaires Femmes : Bien
- Sponsor
- Douches Hommes : Bien
- Sponsor
- Douches Femmes : Bien
- Sponsor

5. SÉCURITÉ

LOCAL DE LA PROTECTION CIVILE

- Local de la Protection Civile : ☑
- Nombre maîtres-nageurs : 15
- Moyens humains : Suffisante
- Nombre membres de la Protection Civile : 1
- Signalisation de l'état de la mer : Oui
- Drapeaux ☑
- Respecté ☑
- Équipement des maîtres-nageurs : Bouées de sauvetage, Tenues, Gilets de sauvetage, Sifflets, Jumelles, Palmes, Mirador
- Matériel spécifique de sauvetage : Zodiac

SERVICES AUXILIAIRES DE SÉCURITÉ

- Services Auxiliaires de Sécurité : Police, Force Auxiliaire

6. COUVERTURE SANITAIRE

CENTRE DES PREMIERS SOINS

- Centre des Premiers Soins : Oui
- Équipe médicale : Oui
- Infirmier
- Équipement de premiers soins : Oui
- Matériel : Boite de petite chirurgie inox, Poire d'aspiration, Source d'oxygène, Lit de camp ou divan d'examen
- Fongibles : Bandes, Coton hydrophile, Biogaz
- Produits pharmaceutiques : Antiseptiques, Médicaments d'urgence
- Ambulance : ☒

Commentaires et Recommandations

Renforcer l'équipe médicale
Veiller à étoffer l'équipe médicale

7. INFORMATIONS AFFICHÉES

- Panneau principal : Oui
- Nom de la plage : Oui
- Plan de la plage : Oui
- Légende claire et visible, Pictogrammes
- Signalisation des aires protégées à proximité de la plage : Oui
- Affichage des résultats de la qualité des eaux de baignade (QEB) : Non
- Affichage du code de conduite : Oui
- Affichage du programme d'animation, sensibilisation et éducation à l'environnement de la saison estivale : Oui
- Affichage du message sur la protection de l'environnement : Oui
- Autres lieux d'affichage d'information : Poste Protection Civile

Asilah

Le critère est-il satisfait ?	☑ Oui, point positif	☑ Oui, point négatif.	☒ Non, point positif	☒ Non, point négatif.

Commentaires et Recommandations

Information suffisante affichée sur le panneau principal, ainsi que celle concernant la sensibilisation à la Covid-19.
afficher les résultats d'analyse de la qualité des eaux de baignade.

8. ANIMATIONS

- Animation : ☑, Tournois sportifs
- Zoning : ☑
- Campagnes de sensibilisation en partenariat : Non
- Éducation à l'environnement : Jeux sur l'environnement

Recommandations

L'animation et l'éducation environnementale ont été impactées par les mesures sanitaires prises contre Covid-19.



Ba Kacem

- Nom de la plage : **Ba Kacem**
- Province ou Préfecture : **Province de Tanger-Asilah**
- Wilaya : **Région Tanger-Tétouan-Al Hoceima**
- Partenaire : **Amendis Tanger**
- Étendue de la plage : **0,8 km**
- Fréquentation moyenne (estivants/jour) : **10 000**
- Type de plage : **Urbaine**
- Commune : **Tanger**
- Date de la visite : **12 août 2021**
- Heure de la visite : **14 h 00**

1. ÉQUIPEMENTS DE L'ARRIÈRE-PLAGE

ARRIÈRE-PLAGE

☑ Aménagé

- Signalisation : Bien
- Existence de poubelles : ☑
- Existence de zones sensibles : Faune et Flore
- Existence de foires : ☒
- Existence de campings : ☒
- Activités polluantes : ☒

CORNICHE

- Corniche : Absence

PARKINGS

- Parkings : ☑
- Nombre de parkings : 1
- Signalisation : Bien
- Type de parking : Près de la Plage
- Terre battue
- Capacité : Insuffisante
- Nombre de places : 400
- Places pour personnes à besoins spécifiques : ☒
- Existence de poubelles : ☒
- Éclairage : ☑
- Laquelle : Public

Commentaires et Recommandations

Penser à aménager des parkings en plus, car l'existant est insuffisant.

2. ÉQUIPEMENTS DE LA PLAGE

ACCÈS SÉCURISÉS

- Accès sécurisés : ☑
- Nombre : 4
- Entretien des accès : Bien
- Accès pour personnes à besoins spécifiques : Oui
- Nombre : 2
- Pentes adéquates, Passerelles

SANITAIRE

- Sanitaire : ☑
- Nombre Femmes : 2
- Nombre Hommes : 1
- Suffisante
- Type de sanitaires : Public
- Gratuité : ☑
- Type de construction : Amovible
- Lieu : Sable
- Branchement au réseau d'assainissement : Non
- Sanitaires pour personnes à besoins spécifiques : Oui
- Nombre : 1

.

MER

- Qualité de l'eau de baignade : A









Le critère est-il satisfait ? ☑ Oui, point positif ☑ Oui, point négatif. ☒ Non, point positif ☒ Non, point négatif.

- Excellente
- Balisage : ☑
- Chenaux d'accès

DOUCHES

- Douches : ☑
- Nombre Hommes : 2
- Nombre Femmes : 2
- Insuffisante
- Type de douches : Public
- Gratuité : Oui
- Type de construction : Bâti
- Lieu : Sable
- Existence de bornes-fontaines : ☑
- Existence de lave pieds : ☑
- Branchement au réseau d'assainissement : ☑
- Douches pour personnes à besoins spécifiques : Oui
- Nombre : 1

Commentaires et Recommandations

Douches nouvellement réaménagées à l'air libre.

SABLE

- Type de sable : Fin
- Existence de poubelles : Oui
- Nombre : 50
- Suffisante
- Existence de parasols fixes : Oui
- Mis à disposition par : Sponsor
- Nombre : 70
- Existence de zones sensibles : Non

.

3. NETTOYAGE ET PROPRETÉ

- Nettoyage de la plage
- Nettoyage de la plage : Oui
- Mis à disposition par : Sponsor
- Nettoyage de l'arrière plage : Bien
- Nombre de poubelles : 0
- Nettoyage des accès : Bien
- Nombre de poubelles : 9
- Nettoyage du sable : Bien
- Nombre de poubelles : 50
- Type de nettoyage : Manuel
- Existence de conteneur/Poubelle de tri sélectif : Oui
- Papier et carton, Plastique, Bois, Déchets organiques, Verre, Métal, Pain
- Vidange des poubelles : 2 fois par jour

Commentaires et Recommandations

Nettoyage se fait aussi d'une façon mécanique.

4. ENTRETIEN DES ÉQUIPEMENTS

- Entretien des équipements : ☑
- Sanitaires Hommes : Bien Sponsor
- Sanitaires Femmes : Bien Sponsor
- Douches Hommes : Bien Sponsor
- Douches Femmes : Bien Sponsor

Ba Kacem

Le critère est-il satisfait ? ☑ Oui, point positif ☑ Oui, point négatif. ☒ Non, point positif ☒ Non, point négatif.

Recommandations :

Plage bien propre

5. SÉCURITÉ

LOCAL DE LA PROTECTION CIVILE

- Local de la Protection Civile : ☑
- Nombre maîtres-nageurs : 9
- Moyens humains : Suffisante
- Nombre membres de la Protection Civile : 1
- Signalisation de l'état de la mer : ☑
- Drapeaux
- Respecté
- Équipement des maîtres-nageurs : Tenues, Sifflets, Palmes, Mirador, Gilets de sauvetage, Jumelles
- Matériel spécifique de sauvetage : Quad, Autres
- Si Autres, préciser : Surf

Commentaires et Recommandations

Baignade bien sécurisée.

SERVICES AUXILIAIRES DE SÉCURITÉ

- Services Auxiliaires de Sécurité : Force Auxiliaire

6. COUVERTURE SANITAIRE

CENTRE DES PREMIERS SOINS

- Centre des Premiers Soins : ☑
- Équipe médicale : ☑
- Infirmier, Autres
- Équipement de premiers soins : ☑
- Matériel : Stéthoscope, Boite de petite chirurgie inox, Source d'oxygène, Lit de camp ou divan d'examen, Couverture isolante (laine, mi-laine)
- Fongibles : Seringues jetables, Compresses, Sparadrap perforé, Coton hydrophile, Bandes
- Produits pharmaceutiques : Antiseptiques, Médicaments d'urgence
- Ambulance : ☑
- Appartenance : Protection Civile

Commentaires et Recommandations

Bonne couverture sanitaire.

7. INFORMATIONS AFFICHÉES

- Panneau principal : ☑
- Nom de la plage : ☑
- Plan de la plage : ☑
- Légende claire et visible, Pictogrammes
- Affichage des résultats de la qualité des eaux de baignade (QEB) : Oui
- Actualisés tous les 15 jours
- Affichage du code de conduite : ☑
- Affichage du programme d'animation, sensibilisation et éducation à l'environnement de la saison estivale : ☑
- Affichage du message sur la protection de l'environnement : Oui
- Autres lieux d'affichage d'information : Centre d'information, Centre d'animation, Autres
- Si Autres, préciser : Panneaux d'affichage sur le sable

Commentaires et Recommandations

Bon Affichage et informations complètes

8. ANIMATIONS

- Animation : ☑
- Radio plage, Parc de jeux, Ateliers de peinture, Tournois sportifs
- Zoning : ☑
- Campagnes de sensibilisation en partenariat : ☑
- Association en charge : SOS petits débrouillards et croissant rouge
- Adresse : Tanger
- Intitulé de l'action : #b7arblaplastic Distribution d'information, Jeux sur l'environnement, cours de natation et de secourisme sensibilisation contre l'expansion de la Covid-19.
- Éducation à l'environnement : Distribution d'information, Jeux sur l'environnement



Bouznika

- Nom de la plage : **Bouznika**
- Province ou Préfecture : **Province de Benslimane**
- Wilaya : **Région Casablanca-Settat**
- Partenaire : **ONEE BO**
- Étendue de la plage : **3 km**
- Fréquentation moyenne (estivants/jour) : **20 000**
- Type de plage : **Urbaine**
- Commune : **Bouznika**
- Date de la visite : **18 août 2021**
- Heure de la visite : **10 h 30**

1. ÉQUIPEMENTS DE L'ARRIÈRE-PLAGE

ARRIÈRE-PLAGE

☑ Aménagé

- Signalisation : Déficient
- Signalisation : Bien
- Existence de poubelles : ☑
- Existence de zones sensibles : Aucun
- Existence de foires : Non
- Existence de campings : Non
- Activités polluantes : Non

CORNICHE

- Corniche : Absence

PARKINGS

- Parkings : ☑
- Nombre de parkings : 3
- Signalisation : Bien
- Type de parking : Près de la Plage
- Aménagé
- Capacité : Insuffisante
- Nombre de places : 2000
- Places pour personnes à besoins spécifiques : Oui
- Nombre de places : 1
- Existence de poubelles : ☑
- Éclairage : ☑
- Laquelle : public

Commentaires et Recommandations

Augmenter la capacité des parkings.

2. ÉQUIPEMENTS DE LA PLAGE

ACCÈS SÉCURISÉS

- Accès sécurisés : ☑
- Nombre : 20
- Entretien des accès : Bien
- Accès pour personnes à besoins spécifiques : ☑
- Nombre : 2
- Pentes adéquates

SANITAIRE

- Sanitaire : ☑
- Nombre Femmes : 5
- Nombre Hommes : 5
- Insuffisante
- Type de sanitaires : Public
- Gratuité : Non
- Type de construction : Bâti
- Lieu : Autres
- Si Autres, préciser : à l'entrée de la plage
- Branchement au réseau d'assainissement : Autres
- Si Autres, préciser : fosses septiques
- Sanitaires pour personnes à besoins spécifiques : Non

Commentaires et Recommandations

Augmenter le nombre des blocs sanitaires et prévoir des sanitaires pour les personnes à besoins spécifiques.









Le critère est-il satisfait ? ☑ Oui, point positif ☑ Oui, point négatif. ☒ Non, point positif ☒ Non, point négatif.

MER

- Qualité de l'eau de baignade : A
- Excellente
- Balisage : ☑

DOUCHES

- Douches : Oui
- Nombre Hommes : 4
- Nombre Femmes : 5
- Insuffisante
- Type de douches : Public
- Gratuité : ☑
- Type de construction : Bâti
- Lieu : Sable
- Existence de bornes-fontaines : ☑
- Existence de lave pieds : ☑
- Branchement au réseau d'assainissement : ☒
- Douches pour personnes à besoins spécifiques : Non

Commentaires et Recommandations

Augmenter le nombre des douches et prévoir des douches pour les personnes à besoins spécifiques.

SABLE

- Type de sable : Fin
- Existence de poubelles : ☑
- Nombre : 37
- Suffisante
- Existence de parasols fixes : Non
- Existence de zones sensibles : Non

3. NETTOYAGE ET PROPRETÉ

NETTOYAGE DE LA PLAGE

- Nettoyage de la plage : ☑
- Mis à disposition par : Sponsor
- Nettoyage de l'arrière plage : Bien
- Nombre de poubelles : 50
- Nettoyage des espaces verts : Bien
- Nombre de poubelles : 0
- Nettoyage des accès : Bien
- Nombre de poubelles : 50
- Nettoyage du sable : Bien
- Nombre de poubelles : 37
- Type de nettoyage : Manuel
- Existence de conteneur/Poubelle de tri sélectif : ☑
- Papier et carton, Plastique, Déchets organiques, Verre
- Vidange des poubelles : Autres
- Si Autres, préciser : : 3 fois par jour

4. ENTRETIEN DES ÉQUIPEMENTS

- Entretien des équipements : ☑
- Sanitaires Hommes : Bien
- Sponsor
- Sanitaires Femmes : Bien
- Sponsor
- Douches Hommes : Bien
- Sponsor
- Douches Femmes : Bien
- Sponsor

Bouznika

Le critère est-il satisfait ? ☑ Oui, point positif ☑ Oui, point négatif. ☒ Non, point positif ☒ Non, point négatif.

5. SÉCURITÉ

LOCAL DE LA PROTECTION CIVILE

- Local de la Protection Civile : ☑
- Nombre maîtres-nageurs : 37
- Moyens humains : Suffisante
- Nombre membres de la Protection Civile : 1
- Signalisation de l'état de la mer : ☑
- Drapeaux ☑
- Respecté ☑
- Équipement des maîtres-nageurs : Tenues, Sifflets, Bouées de sauvetage, Gilets de sauvetage, Jumelles, Palmes, Mirador
- Matériel spécifique de sauvetage : Zodiac, Jet Ski, Autres
- Si Autres, préciser : Planche de surf

Commentaires et Recommandations

Ajouter plus de miradors.

SERVICES AUXILIAIRES DE SÉCURITÉ

- Services Auxiliaires de Sécurité : Force Auxiliaire

6. COUVERTURE SANITAIRE

CENTRE DES PREMIERS SOINS

- Centre des Premiers Soins : ☑
- Équipe médicale : ☑
- Infirmier
- Équipement de premiers soins : ☑
- Matériel : Boite de petite chirurgie inox, Poire d'aspiration, Lit de camp ou divan d'examen, Couverture isolante (laine, mi-laine) , Source d'oxygène
- Fongibles : Compresses, Sparadrap perforé, Bandes, Coton hydrophile
- Produits pharmaceutiques : Antiseptiques, Médicaments d'urgence
- Ambulance : ☒

7. INFORMATIONS AFFICHÉES

- Panneau principal : ☑
- Nom de la plage : ☑
- Plan de la plage : ☑
- Légende claire et visible, Pictogrammes
- Signalisation des aires protégées à proximité de la plage : Non
- Affichage des résultats de la qualité des eaux de baignade (QEB) : Oui
  Actualisés tous les 15 jours
- Affichage du code de conduite : ☑
- Affichage du programme d'animation, sensibilisation et éducation à l'environnement de la saison estivale : ☑
- Affichage du message sur la protection de l'environnement : ☑
- Autres lieux d'affichage d'information : Autres
- Si Autres, préciser : Centre de sensibilisation et de l'éducation à l'environnement

8. ANIMATIONS

- Animation : ☑
- Radio plage, Parc de jeux, Tournois sportifs, Ateliers de peinture, Autres
- Zoning : Non
- Campagnes de sensibilisation en partenariat : ☑
- Association en charge : Association des amis de l'environnement à Benslimane
  Adresse : Benslimane
- Intitulé de l'action : Action de ramassage et de recyclage du plastique
- Éducation à l'environnement : Bibliothèque écologique, Projection de vidéos sur l'environnement, Distribution d'information, Jeux sur l'environnement



Aqwass Breich

- Nom de la plage : **Aqwass Breich**
- Province ou Préfecture : **Province de Tanger-Asilah**
- Wilaya : **Région Tanger-Tétouan-Al Hoceima**
- Partenaire : **sans**
- Étendue de la plage : **1 km**
- Fréquentation moyenne (estivants/jour) : **1 200**
- Type de plage : **Rurale**
- Commune : **Aqwass Breich**
- Date de la visite : **13 août 2021**
- Heure de la visite : **10 h 00**

1. ÉQUIPEMENTS DE L'ARRIÈRE-PLAGE

ARRIÈRE-PLAGE

☑ Aménagé

- Signalisation : Bien
- Existence de poubelles : ☒
- Existence de zones sensibles : Aucun
- Existence de foires : ☒
- Existence de campings : ☒
- Activités polluantes : ☑
- Laquelle : Oued

Commentaires et Recommandations

Aménager l'arrière plage. Prévoir des poubelles sur l'arrière plage.

CORNICHE

- Corniche : Absence

PARKINGS

- Parkings : ☑
- Nombre de parkings : 3
- Signalisation : Moyen
- Type de parking : Près de la Plage
- Terrain vague
- Capacité : Suffisante
- Places pour personnes à besoins spécifiques : Non
- Existence de poubelles : ☑
- Éclairage : ☒

Commentaires et Recommandations

Prévoir l'éclairage dans les parkings et aussi des places pour les personnes à besoins spécifiques.

2. ÉQUIPEMENTS DE LA PLAGE

ACCÈS SÉCURISÉS

- Accès sécurisés : ☒
- Entretien des accès : Déficient
- Accès pour personnes à besoins spécifiques : ☒

Commentaires et Recommandations

Prévoir des accès sécurisés et prévoir des accès pour les personnes à besoins spécifiques.

SANITAIRE

- Sanitaire : ☒

Commentaires et Recommandations

Prévoir des toilettes pour les estivants.

MER

- Qualité de l'eau de baignade : Aucun
- Balisage : ☒

Commentaires et Recommandations

Afficher la qualité des eaux de baignade.

DOUCHES

- Douches : ☒
- Existence de bornes-fontaines : ☒
- Existence de lave pieds : ☒







Le critère est-il satisfait ? ☑ Oui, point positif ☑ Oui, point négatif. ☒ Non, point positif ☒ Non, point négatif.

Commentaires et Recommandations

Prévoir des douches.

SABLE

- Type de sable : Fin, Galets
- Existence de poubelles : ☒
- Existence de parasols fixes : ☑
- Mis à disposition par : Privé
- Nombre : 200

Commentaires et Recommandations

Prévoir des poubelles sur la plage et un nettoyage de la zone sable.

3. NETTOYAGE ET PROPRETÉ

NETTOYAGE DE LA PLAGE

- Nettoyage de la plage : ☒
- Nettoyage des accès : Déficient
- Nettoyage du sable : Déficient
- Type de nettoyage : Manuel

Commentaires et Recommandations

Nettoyer la plage à tous les niveaux.

ENTRETIEN DES ÉQUIPEMENTS

- Entretien des équipements : ☒

4. SÉCURITÉ

LOCAL DE LA PROTECTION CIVILE

- Local de la Protection Civile : ☒
- Nombre maîtres-nageurs : 8
- Moyens humains : Insuffisante
- Nombre membres de la Protection Civile : 1
- Signalisation de l'état de la mer : Non
- Équipement des maîtres-nageurs : Tenues, Palmes, Sifflets, Jumelles, Bouées de sauvetage
- Matériel spécifique de sauvetage : Jet Ski

SERVICES AUXILIAIRES DE SÉCURITÉ

- Services Auxiliaires de Sécurité : Aucun

Commentaires et Recommandations

Prévoir une présence continue des Forces de l'Ordre.

5. COUVERTURE SANITAIRE

CENTRE DES PREMIERS SOINS

- Centre des Premiers Soins : ☒
- Équipe médicale : ☒
- Équipement de premiers soins : ☒
- Ambulance : ☒

Commentaires et Recommandations

prévoir un centre de premiers avec une équipe médicale

Aqwass Breich

Le critère est-il satisfait ? ☑ Oui, point positif ☑ Oui, point négatif. ☒ Non, point positif ☒ Non, point négatif.

6. INFORMATIONS AFFICHÉES

- Panneau principal : ☒
- Nom de la plage : ☑
- Plan de la plage : ☒
- Signalisation des aires protégées à proximité de la plage : Non
- Affichage des résultats de la qualité des eaux de baignade (QEB) : Non
- Affichage du code de conduite : ☒
- Affichage du programme d'animation, sensibilisation et éducation à l'environnement de la saison estivale : ☒
- Affichage du message sur la protection de l'environnement : Non
- Autres lieux d'affichage d'information : Aucun

Commentaires et Recommandations

Prévoir un panneau principal incluant les informations utiles aux estivants.

7. ANIMATIONS

- Animation : ☒
- Zoning : ☒
- Campagnes de sensibilisation en partenariat : ☒
- Éducation à l'environnement : Aucun

Commentaires et Recommandations

Prévoir des programmes d'animation tout en respectant les gestes barrières.



Chatii Al Azrak (cité bleue)

- Nom de la plage : **chatii Al Azrak (cité bleue)**
- Province ou Préfecture : **Province de Tanger-Asilah**
- Wilaya : **Région Tanger-Tétouan-Al Hoceima**
- Partenaire : **sans**
- Étendue de la plage : **0,6 km**
- Fréquentation moyenne (estivants/jour) : **2 000**
- Type de plage : **Rurale**
- Commune : **Aqwass Breich**
- Date de la visite : **13 août 2021**
- Heure de la visite : **13 h 00**

1. ÉQUIPEMENTS DE L'ARRIÈRE-PLAGE

ARRIÈRE-PLAGE

☒ Non Aménagé

- Signalisation : Déficient
- Signalisation : Moyen
- Existence de poubelles : ☒
- Existence de zones sensibles : Dunes
- Existence de foires : ☒
- Existence de campings : ☒
- Activités polluantes : ☒

Commentaires et Recommandations

Prévoir des poubelles sur la plage.

CORNICHE

- Corniche : ☒

PARKINGS

- Parkings : ☑
- Nombre de parkings : 2
- Signalisation : Moyen
- Type de parking : Près de la Plage
- Terrain vague
- Capacité : Suffisante
- Places pour personnes à besoins spécifiques : Non
- Existence de poubelles : Non
- Éclairage : Non

Commentaires et Recommandations

Prévoir des places pour les personnes à besoins spécifiques.

2. ÉQUIPEMENTS DE LA PLAGE

ACCÈS SÉCURISÉS

- Accès sécurisés : ☒
- Accès pour personnes à besoins spécifiques : ☒

Commentaires et Recommandations

Prévoir des accès sécurisés pour la plage.

SANITAIRE

- Sanitaire : ☒

Commentaires et Recommandations

Installer des sanitaires sur la plage

MER

- Qualité de l'eau de baignade : Aucun

Commentaires et Recommandations

Afficher la qualité des eaux de baignade.

DOUCHES

- Douches : ☒
- Existence de bornes-fontaines : ☒
- Existence de lave pieds : ☒
- Branchement au réseau d'assainissement : ☒
- Douches pour personnes à besoins spécifiques : ☒






Le critère est-il satisfait ? ☑ Oui, point positif ☑ Oui, point négatif. ☒ Non, point positif ☒ Non, point négatif.

Commentaires et Recommandations

Installer des douches dans la plage.

SABLE

- Type de sable : Fin
- Existence de poubelles : ☒
- Existence de parasols fixes : ☒
- Existence de zones sensibles : ☒

Commentaires et Recommandations

Installer des poubelles au niveau de la plage.

3. NETTOYAGE ET PROPRETÉ

NETTOYAGE DE LA PLAGE

- Nettoyage de la plage : ☒

Commentaires et Recommandations

Nettoyer la plage.

ENTRETIEN DES ÉQUIPEMENTS

- Entretien des équipements : ☒

4. SÉCURITÉ

LOCAL DE LA PROTECTION CIVILE

- Local de la Protection Civile : ☒
- Nombre maîtres-nageurs : 4
- Moyens humains : Insuffisante
- Nombre membres de la Protection Civile : 1
- Signalisation de l'état de la mer : ☒
- Équipement des maîtres-nageurs : Tenues, Bouées de sauvetage, Sifflets, Jumelles, Palmes
- Matériel spécifique de sauvetage : Aucun

Commentaires et Recommandations

Prévoir un poste pour la Protection Civile. Augmenter le nombre des maîtres-nageurs au niveau de la plage

SERVICES AUXILIAIRES DE SÉCURITÉ

- Services Auxiliaires de Sécurité : Force Auxiliaire, Gendarmerie

5. COUVERTURE SANITAIRE

CENTRE DES PREMIERS SOINS

- Centre des Premiers Soins : ☒
- Équipe médicale : ☒
- Équipement de premiers soins : ☒
- Ambulance : ☒

Commentaires et Recommandations

Prévoir un centre de premiers soins avec une équipe dédiée à cet effet.

6. INFORMATIONS AFFICHÉES

- Panneau principal : ☒
- Nom de la plage : ☒
- Plan de la plage : ☒
- Signalisation des aires protégées à proximité de la plage : ☒
- Affichage des résultats de la qualité des eaux de baignade (QEB) : ☒
- Affichage du code de conduite : ☒
- Affichage du programme d'animation, sensibilisation et éducation à l'environnement

Chatii Al Azrak (cité bleue)

Le critère est-il satisfait ?	☑ Oui, point positif	☑ Oui, point négatif.	☒ Non, point positif	☒ Non, point négatif.

de la saison estivale : ☒

- Affichage du message sur la protection de l'environnement : ☒
- Autres lieux d'affichage d'information : Aucun

Commentaires et Recommandations

Prévoir un panneau principal pour la plage avec toutes les informations nécessaires affichées.

7. ANIMATIONS

- Animation : ☒
- Zoning : ☒
- Campagnes de sensibilisation en partenariat : ☒
- Éducation à l'environnement : Aucun

Commentaires et Recommandations

Prévoir des programmes d'animation tout en respectant les gestes barrières contre la Covid-19.



Contrebandier

- Nom de la plage : **Contrebandier**
- Province ou Préfecture : **Province de Skhirate-Temara**
- Wilaya : **Région Rabat-Salé-Kénitra**
- Partenaire : **Bank of Africa**
- Étendue de la plage : **0,5 km**
- Fréquentation moyenne (estivants/jour) : **8 000**
- Type de plage : **Rurale**
- Commune : **Harhoura**
- Date de la visite : **26 août 2021**
- Heure de la visite : **11 h 20**

1. ÉQUIPEMENTS DE L'ARRIÈRE-PLAGE

ARRIÈRE-PLAGE

☑ Aménagé

- Signalisation : Moyen
- Existence de poubelles : Non
- Existence de zones sensibles : Aucun
- Existence de foires : ☒
- Existence de campings : ☒
- Activités polluantes : Non

CORNICHE

- Corniche : Absence

PARKINGS

- Parkings : ☑
- Nombre de parkings : 1
- Signalisation : Bien
- Type de parking : Près de la Plage
- Aménagé
- Capacité : Insuffisante
- Nombre de places : 100
- Places pour personnes à besoins spécifiques : ☒
- Existence de poubelles : ☑
- Éclairage : ☑
- Laquelle : public

Commentaires et Recommandations

Insuffisance des places au niveau des parkings. Inexistence de zone destinée aux personnes ayant des besoins spéciaux.

2. ÉQUIPEMENTS DE LA PLAGE

ACCÈS SÉCURISÉS

- Accès sécurisés : ☑
- Nombre : 3
- Entretien des accès : Moyen
- Accès pour personnes à besoins spécifiques : ☒

Commentaires et Recommandations

Inexistence d'accès pour les personnes ayant des besoins spéciaux.

SANITAIRE

- Sanitaire : Non

Commentaires et Recommandations

Mettre en place des sanitaires

MER

- Qualité de l'eau de baignade : A
- Bonne
- Balisage : ☒

DOUCHES

- Douches : ☒
- Existence de bornes-fontaines : ☒
- Existence de lave pieds : ☒
- Branchement au réseau d'assainissement : ☒
- Douches pour personnes à









Le critère est-il satisfait ? ☑ Oui, point positif ☑ Oui, point négatif. ☒ Non, point positif ☒ Non, point négatif.

besoins spécifiques : ☒

SABLE

- Type de sable : Fin
- Existence de poubelles : ☑
- Nombre : 20
- Suffisante
- Existence de parasols fixes : ☒
- Existence de zones sensibles : ☒

3. NETTOYAGE ET PROPRETÉ

NETTOYAGE DE LA PLAGE

- Nettoyage de la plage : ☑
- Mis à disposition par : Commune
- Nettoyage de l'arrière plage : Bien
- Nombre de poubelles : 0
- Nettoyage des espaces verts : Bien
- Nombre de poubelles : 0
- Nettoyage des accès : Bien
- Nombre de poubelles : 0
- Nettoyage du sable : Bien
- Nombre de poubelles : 20
- Type de nettoyage : Manuel
- Existence de conteneur/Poubelle de tri sélectif : Non
- Vidange des poubelles : 1 fois par jour

4. SÉCURITÉ

LOCAL DE LA PROTECTION CIVILE

- Local de la Protection Civile : ☒
- Nombre maîtres-nageurs : 18
- Moyens humains : Suffisante
- Nombre membres de la Protection Civile : 1
- Signalisation de l'état de la mer : Non
- Équipement des maîtres-nageurs : Tenues, Mirador, Bouées de sauvetage, Gilets de sauvetage, Jumelles
- Matériel spécifique de sauvetage : Jet Ski

Commentaires et Recommandations

Absence du local pour les chargés du sauvetage

SERVICES AUXILIAIRES DE SÉCURITÉ

- Services Auxiliaires de Sécurité : Aucun

5. COUVERTURE SANITAIRE

CENTRE DES PREMIERS SOINS

- Centre des Premiers Soins : ☒
- Équipe médicale : ☒
- Équipement de premiers soins : ☒
- Ambulance : ☒

6. INFORMATIONS AFFICHÉES

- Panneau principal : ☒
- Nom de la plage : ☒
- Plan de la plage : ☒

Contrebandier

Le critère est-il satisfait ?	☑ Oui, point positif	☑ Oui, point négatif.	☒ Non, point positif	☒ Non, point négatif.

- Signalisation des aires protégées à proximité de la plage : ☒
- Affichage des résultats de la qualité des eaux de baignade (QEB) : ☒
- Affichage du code de conduite : ☒
- Affichage du programme d'animation, sensibilisation et éducation à l'environnement de la saison estivale : ☒
- Affichage du message sur la protection de l'environnement : Non
- Autres lieux d'affichage d'information : Aucun

Commentaires et Recommandations

Absence de panneau d'affichage des informations sur la plage.
Absence du programme d'animation

7. ANIMATIONS

- Animation : ☒
- Zoning : ☒
- Campagnes de sensibilisation en partenariat : ☒
- Éducation à l'environnement : Aucun



Dahomey

- Nom de la plage : **Dahomey**
- Province ou Préfecture : **Province de Benslimane**
- Wilaya : **Région de Casablanca-Settat**
- Partenaire : **Barid Al Maghrib**
- Étendue de la plage : **2,5 km**
- Fréquentation moyenne (estivants/jour) : **5 000**
- Type de plage : **Urbaine**
- Commune : **Bouznika**
- Date de la visite : **18 août 2021**
- Heure de la visite : **14 h 30**

1. ÉQUIPEMENTS DE L'ARRIÈRE-PLAGE

ARRIÈRE-PLAGE

☒ Non Aménagé

- Signalisation : Moyen
- Existence de poubelles : ☑
- Existence de zones sensibles : Aucun
- Existence de foires : ☒
- Existence de campings : ☒
- Activités polluantes : ☒

Commentaires et Recommandations

Aménager l'accès principal de la plage

CORNICHE

- Corniche : Absence

PARKINGS

- Parkings : ☑
- Nombre de parkings : 2
- Signalisation : Moyen
- Type de parking : Près de la Plage
- Terrain vague
- Capacité : Insuffisante
- Nombre de places : 400
- Places pour personnes à besoins spécifiques : Non
- Existence de poubelles : ☑
- Éclairage : ☑
- Laquelle : Public

Commentaires et Recommandations

Aménager les parkings et prévoir des places pour les personnes à besoins spécifiques

2. ÉQUIPEMENTS DE LA PLAGE

ACCÈS SÉCURISÉS

- Accès sécurisés : ☑
- Nombre : 18
- Entretien des accès : Moyen
- Accès pour personnes à besoins spécifiques : Oui
- Nombre : 1
- Pentes adéquates, Passerelles

3. SANITAIRE

- Sanitaire : ☑
- Nombre Femmes : 4
- Nombre Hommes : 4
- Insuffisante
- Type de sanitaires : Public
- Gratuité : ☒
- Type de construction : Bâti
- Lieu : Autres
- Si Autres, préciser : à l'arrière plage
- Branchement au réseau d'assainissement : ☒
- Sanitaires pour personnes à besoins







Le critère est-il satisfait ? ☑ Oui, point positif ☑ Oui, point négatif. ☒ Non, point positif ☒ Non, point négatif.

spécifiques : ☑
- Nombre : 2

MER

- Qualité de l'eau de baignade : B
- Bonne
- Balisage : ☑
- Autres

DOUCHES

- Douches : ☑
- Nombre Hommes : 6
- Nombre Femmes : 6
- Insuffisante
- Type de douches : indéfini
- Gratuité : ☑
- Type de construction : Bâti
- Lieu : Autres
- Si Autres, préciser : à l'arrière plage
- Existence de bornes-fontaines : ☒
- Existence de lave pieds : ☒
- Branchement au réseau d'assainissement : ☑
- Douches pour personnes à besoins spécifiques : ☒

Commentaires et Recommandations

Augmenter le nombre de douches.
Prévoir des douches pour les personnes à besoins spécifiques

SABLE

- Type de sable : Fin
- Existence de poubelles : ☑
- Nombre : 10
- Insuffisante
- Existence de parasols fixes : ☒
- Existence de zones sensibles : ☒

Commentaires et Recommandations

Augmenter le nombre de poubelles sur le sable.

4. NETTOYAGE ET PROPRETÉ

NETTOYAGE DE LA PLAGE

- Nettoyage de la plage : ☑
- Mis à disposition par : Sponsor
- Nettoyage de l'arrière plage : Moyen
- Nombre de poubelles : 18
- Nettoyage des espaces verts : Bien
- Nombre de poubelles : 0
- Nettoyage des accès : Moyen
- Nombre de poubelles : 5
- Nettoyage du sable : Bien
- Nombre de poubelles : 10
- Existence de conteneur/Poubelle de tri sélectif : Non
- Vidange des poubelles : 1 fois par jour

Commentaires et Recommandations

Améliorer le nettoyage des accès

ENTRETIEN DES ÉQUIPEMENTS

- Entretien des équipements : ☑
- Sanitaires Hommes : Bien
- Sponsor






Le critère est-il satisfait ? ☑ Oui, point positif ☑ Oui, point négatif. ☒ Non, point positif ☒ Non, point négatif.

- Sanitaires Femmes : Bien
- Sponsor
- Douches Hommes : Bien
- Sponsor
- Douches Femmes : Bien
- Sponsor

5. SÉCURITÉ

LOCAL DE LA PROTECTION CIVILE

- Local de la Protection Civile : Non
- Nombre maîtres-nageurs : 7
- Moyens humains : Suffisante
- Nombre membres de la Protection Civile : 1
- Signalisation de l'état de la mer : Non
- Équipement des maîtres-nageurs : Tenues, Bouées de sauvetage, Gilets de sauvetage, Sifflets, Palmes, Mirador
- Matériel spécifique de sauvetage : Aucun

Commentaires et Recommandations

prévoir le jet ski et le zodiac
prévoir local de la protection civile

SERVICES AUXILIAIRES DE SÉCURITÉ

- Services Auxiliaires de Sécurité : Force Auxiliaire

6. COUVERTURE SANITAIRE

CENTRE DES PREMIERS SOINS

- Centre des Premiers Soins : ☑
- Équipe médicale : ☒
- Équipement de premiers soins : ☒
- Ambulance : ☒

Commentaires et Recommandations

Ouvrir le centre des premiers soins et prévoir une équipe médicale

7. INFORMATIONS AFFICHÉES

- Panneau principal : ☑
- Nom de la plage : ☑
- Plan de la plage : ☑
- Légende claire et visible
- Signalisation des aires protégées à proximité de la plage : Non
- Affichage des résultats de la qualité des eaux de baignade (QEB) : ☒
- Affichage du code de conduite : ☑
- Affichage du programme d'animation, sensibilisation et éducation à l'environnement de la saison estivale : Oui
- Affichage du message sur la protection de l'environnement : ☑
- Autres lieux d'affichage d'information : Centre d'animation

Dahomey

Le critère est-il satisfait ?	☑ Oui, point positif	☑ Oui, point négatif.	☒ Non, point positif	☒ Non, point négatif.

8. ANIMATIONS

- Animation : ☑
- Radio plage, Parc de jeux, Tournois sportifs, Ateliers de peinture, Autres
- Zoning : ☑
- Campagnes de sensibilisation en partenariat : ☑
- Association en charge : Association les amis de l'environnement Benslimane
- Adresse : Benslimane
- Intitulé de l'action : Recyclage du plastique
- Éducation à l'environnement : Bibliothèque écologique, Projection de vidéos sur l'environnement, Jeux sur l'environnement, Distribution d'information, Autres
- Si Autres, préciser : Recyclage du plastique



Dar Bouazza

- Nom de la plage : **Dar Bouazza (Dar Kouch)**
- Province ou Préfecture : **Nouaceur**
- Wilaya : **Région Casablanca Settat**
- Partenaire : **Sans**
- Étendue de la plage : **0,7 km**
- Fréquentation moyenne (estivants/jour) : **8 000**
- Type de plage : **semi-urbaine**
- Commune : **Dar Bouazza**
- Date de la visite : **16 août 2021**
- Heure de la visite : **11 h 30**

1. ÉQUIPEMENTS DE L'ARRIÈRE PLAGE

- Arrière-plage : ☒ Non aménagé
- Signalisation : Déficient
- Existence de poubelles : ☑
- Existence de zones sensibles : Aucun
- Existence de foires : ☒
- Existence de campings : ☒
- Activités polluantes : ☑
- Laquelle : canalisation pour l'évacuation des eaux pluviales

Commentaires et Recommandations

Entretenir et nettoyer l'arrière plage.

CORNICHE

- Corniche : ☑
- Entretien des façades : Moyen
- Existence d'Espaces verts : ☑
- Sont : Espaces décoratifs
- Entretien : Déficient
- Information signalisation : ☒
- Existence d'un centre d'information : ☒
- Existence de kiosques : ☒
- Existence de poubelles : ☑
- Éclairage : ☑

Commentaires et Recommandations

L'affichage des informations et la signalisation au niveau de la corniche sont déficients. L'éclairage au niveau de la corniche ne fonctionne pas. L'entretien des espaces décoratifs et de la corniche est déficient.

PARKINGS

- Parkings : Oui
- Nombre de parkings : 3
- Signalisation : Moyen
- Type de parking : Près de la Plage
- Sont : Aménagé
- Capacité : Suffisante
- Nombre de places : 400
- Places pour personnes à besoins spécifiques : ☒
- Existence de poubelles : ☑
- Éclairage : ☑

Commentaires et Recommandations

L'éclairage au niveau des parkings n'est pas fonctionnel.
Entretenir et nettoyer les parkings.

2. ÉQUIPEMENTS DE LA PLAGE

- Accès sécurisés
- Accès sécurisés : ☒
- Entretien des accès : Déficient
- Accès pour personnes à besoins spécifiques : ☒

Commentaires et Recommandations

Aménager les accès et prévoir des pentes convenables pour les personnes à besoins spécifiques.
Les accès de la plage sont dégradés, non sécurisés et mal entretenus.
Pas d'accès pour les personnes à besoins spécifiques.






Le critère est-il satisfait ? ☑ Oui, point positif ☑ Oui, point négatif. ☒ Non, point positif ☒ Non, point négatif.

SANITAIRE

- Sanitaire : ☒
- Type de construction : Bâti
- Lieu : Corniche

Commentaires et Recommandations

Les sanitaires sont fermés.

MER

- Qualité de l'eau de baignade : B
- Balisage : ☒

Commentaires et Recommandations

La qualité des eaux de baignade n'est pas affichée.

DOUCHES

- Douches : ☒
- Existence de bornes-fontaines : ☒
- Existence de lave pieds : ☒
- Douches pour personnes à besoins spécifiques : ☒

Commentaires et Recommandations

Prévoir la mise en place des douches, ainsi que ceux pour les personnes à besoins spécifiques.

SABLE

- Type de sable : Fin
- Existence de poubelles : ☑
- Existence de parasols fixes : ☑
- Mis à disposition par : Privé
- Nombre : 10 Insuffisante
- Existence de zones sensibles : ☒

Commentaires et Recommandations

Renforcer l'entretien de la zone du sable.
L'entretien et le nettoyage de la plage ne sont pas satisfaisants.

3. NETTOYAGE ET PROPRETÉ

NETTOYAGE DE LA PLAGE

- Nettoyage de la plage : ☒
- Mis à disposition par : Privé
- Nettoyage de l'arrière plage : Déficient
- Nombre de poubelles : 2
- Nettoyage des espaces verts : Déficient
- Nombre de poubelles : 6
- Nettoyage des accès : Déficient
- Nombre de poubelles : 0
- Nettoyage du sable : Moyen
- Nombre de poubelles : 0
- Existence de conteneur/Poubelle de tri sélectif : ☒

Commentaires et Recommandations

L'entretien et le nettoyage de la plage ne sont pas satisfaisants.

4. ENTRETIEN DES ÉQUIPEMENTS

- Entretien des équipements : ☒

Commentaires et Recommandations

Tout est fermé.
Pas d'entretien des équipements.

Dar Bouazza

Le critère est-il satisfait ? ☑ Oui, point positif ☑ Oui, point négatif. ☒ Non, point positif ☒ Non, point négatif.

5. SÉCURITÉ

- Local de la Protection Civile
- Local de la Protection Civile : ☒
- Nombre de maîtres nageurs : 8
- Moyens humains : Suffisante
- Nombre membres de la Protection Civile : 1
- Signalisation de l'état de la mer : ☒
- Équipement des maîtres nageurs de sauvetage ; Tenues ; Palmes ; : Mirador, Sifflets Bouées
- Matériel spécifique de sauvetage : Zodiac

Commentaires et Recommandations

Prévoir un poste de la protection civile et les NSS.

SERVICES AUXILIAIRES DE SÉCURITÉ :

Force Auxiliaire, Gendarmerie ☑
Services Auxiliaires de Sécurité : Gendarmerie, Force Auxiliaire

Commentaires et Recommandations

Prévoir un poste pour les services de sécurité.

6. COUVERTURE SANITAIRE

CENTRE DES PREMIERS SOINS

- Centre des Premiers Soins : ☒
- Équipe médicale : ☒
- Équipement de premiers soins : ☒
- Ambulance : ☒

Commentaires et Recommandations

La plage ne dispose pas de centre des premiers soins.

7. INFORMATIONS AFFICHÉES

- Panneau principal : ☒
- Nom de la plage : ☒
- Plan de la plage : ☒
- Signalisation des aires protégées à proximité de la plage : ☒
- Affichage des résultats de la qualité des eaux de baignade (QEB) : ☒
- Affichage du code de conduite : ☒
- Affichage du programme d'animation, sensibilisation et éducation à l'environnement de la saison estivale : ☒
- Affichage du message sur la protection de l'environnement : Non
- Autres lieux d'affichage d'information : Aucun

Commentaires et Recommandations

Prévoir l'affichage d'informations.

8. ANIMATIONS

- Animation : ☒
- Zoning : ☒
- Campagnes de sensibilisation en partenariat : ☒
- Éducation à l'environnement : Aucun

Commentaires et Recommandations

Prévoir d'animation.
Absence d'animation et d'action de sensibilisation à l'environnement.



El Jadida

- Nom de la plage : **El Jadida**
- Province ou Préfecture : **Province d'El Jadida**
- Wilaya : **Région de Casablanca Settat**
- Partenaire : **OCP**
- Étendue de la plage : **1,5 km**
- Fréquentation moyenne (estivants/j) : **20 000**
- Type de plage : **Urbaine**
- Commune : **El Jadida**
- Date de la visite : **26 août 2021**
- Heure de la visite : **10 h 45**

1. ÉQUIPEMENTS DE L'ARRIÈRE PLAGE

ARRIÈRE-PLAGE

- Arrière-plage : ☑ Aménagé
- Signalisation : Bien
- Existence de poubelles : ☑
- Existence de zones sensibles : Aucun
- Existence de foires : Oui
- Existence de campings : Non
- Activités polluantes : Non

CORNICHE

- Corniche : ☑
- Entretien des façades : Bien
- Existence d'Espaces verts : ☑
- Sont : Jardins, Espaces décoratifs
- Entretien : Moyen
- Information signalisation : ☑
- Existence d'un centre d'information : ☑
- Sont : Amovible
- Existence de kiosques : ☑
- Existence de poubelles : ☑
- Éclairage : ☑

Commentaires et Recommandations

Le centre d information est fermé.

PARKINGS

- Parkings : ☑
- Nombre de parkings : 3
- Signalisation : Moyen
- Type de parking : Près de la Plage
- Sont : Aménagé
- Capacité : Insuffisante
- Nombre de places : 800
- Places pour personnes à besoins spécifiques : Non
- Existence de poubelles : ☑
- Éclairage : ☑
- Laquelle : public

Commentaires et Recommandations

absence de places dédiées aux personnes à besoins spécifiques au niveau du parking.

2. ÉQUIPEMENTS DE LA PLAGE

ACCÈS SÉCURISÉS

- Accès sécurisés : ☑
- Nombre : 6
- Entretien des accès : Bien
- Accès pour personnes à besoins spécifiques : Oui
- Nombre : 4
- Sont : Pentes adéquates

SANITAIRE

- Sanitaire : Oui
- Nombre Femmes : 2
- Nombre Hommes : 2









Le critère est-il satisfait ? ☑ Oui, point positif ☑ Oui, point négatif. ☒ Non, point positif ☒ Non, point négatif.

- Sont : Suffisante
- Type de sanitaires : Public
- Gratuité : Non
- Type de construction : Bâti
- Lieu : Corniche
- Branchement au réseau d'assainissement : ☑
- Sanitaires pour personnes à besoins spécifiques : ☒

Commentaires et Recommandations

Prévoir des sanitaires supplémentaires prévoir des douches réservées aux personnes à besoins spécifiques.

MER

- Qualité de l'eau de baignade : A
- Balisage : ☑
- Sont : Chenaux d'accès

Commentaires et Recommandations :

les résultats de la qualité des eaux de baignade ne sont pas affichés

DOUCHES

- Douches : ☑
- Nombre Hommes : 2 Insuffisante
- Nombre Femmes : 2 Insuffisante
- Type de douches : Public
- Gratuité : ☒
- Type de construction : Bâti
- Lieu : Corniche
- Existence de bornes-fontaines : ☒
- Existence de lave pieds : ☒
- Branchement au réseau d'assainissement : ☑
- Douches pour personnes à besoins spécifiques : ☒

Recommandations

Prévoir des douches supplémentaires ; prévoir des douches réservées aux personnes à besoins spécifiques.

SABLE

- Type de sable : Fin
- Existence de poubelles : ☑
- Nombre : 25
- Sont : Suffisante
- Existence de parasols fixes : Oui
- Mis à disposition par : Privé
- Nombre : 0
- Existence de zones sensibles : Non

Recommandations

Nombre de poubelles insuffisant par rapport au nombre d'estivants.

3. NETTOYAGE ET PROPRETÉ

NETTOYAGE DE LA PLAGE

- Nettoyage de la plage : ☑
- Mis à disposition par : Commune
- Nettoyage de l'arrière plage : Moyen
- Nombre de poubelles : 30
- Nettoyage des espaces verts : Moyen
- Nombre de poubelles : 18
- Nettoyage des accès : Bien
- Nombre de poubelles : 11
- Nettoyage du sable : Moyen
- Nombre de poubelles : 25
- Type de nettoyage : Manuel
- Existence de conteneur/Poubelle de tri sélectif : Non
- Vidange des poubelles : 1 fois par jour

El Jadida

Le critère est-il satisfait ? ☑ Oui, point positif ☑ Oui, point négatif. ☒ Non, point positif ☒ Non, point négatif.

Commentaires et Recommandations

Renforcer le nettoyage.

4. ENTRETIEN DES ÉQUIPEMENTS

- Entretien des équipements : ☑
- Sanitaires Hommes : Moyen
- Sont : Commune
- Sanitaires Femmes : Moyen
- Sont : Commune
- Douches Hommes : Moyen
- Sont : Commune
- Douches Femmes : Moyen
- Sont : Commune

Recommandations :

Renforcer le nettoyage.

SÉCURITÉ

LOCAL DE LA PROTECTION CIVILE

- Local de la Protection Civile : ☑
- Nombre de maîtres nageurs : 27
- Moyens humains : Insuffisante
- Nombre membres de la Protection Civile : 2
- Signalisation de l'état de la mer : ☑
- Sont : Drapeaux
- Sont : Respecté
- Équipement des maîtres nageurs : Tenues, Bouées de sauvetage Sifflets ; Gilets de sauvetage ; Palmes ; Jumelles ; Mirador ;
- Matériel spécifique de sauvetage : Zodiac, Autres
- Si Autres, préciser : Planches, bouteille d oxygène.

SERVICES AUXILIAIRES DE SÉCURITÉ

- Services Auxiliaires de Sécurité : Police, Force Auxiliaire

5. COUVERTURE SANITAIRE

CENTRE DES PREMIERS SOINS

- Centre des Premiers Soins : ☑
- Équipe médicale : ☑
- Sont : Infirmier
- Équipement de premiers soins : ☑
- Matériel : Stéthoscope, Thermomètre Médical Ouvre bouche ; Boite de petite chirurgie inox ; Poire d'aspiration ; Attelles ; Minerves ; Source d'oxygène ; Lit de camp ou divan d'examen ; Fongibles : Tubulures à perfusion, Seringues jetables Compresses ; Bandes ; Sparadrap perforé ; Biogaz ; Coton hydrophile ; Produits pharmaceutiques : Antiseptiques, Médicaments d'urgence
- Ambulance : ☑
- Appartenance : Protection Civile

Commentaires et Recommandations :

Affecter un médecin lors de la saison estivale

6. INFORMATIONS AFFICHÉES

- Panneau principal : ☑
- Nom de la plage : ☑
- Plan de la plage : ☑
- Sont : Légende claire et visible, Pictogrammes
- Signalisation des aires protégées à proximité de la plage : ☑
- Affichage des résultats de la qualité des eaux de baignade (QEB) : ☒
- Affichage du code de conduite : ☑
- Affichage du programme d'animation, sensibilisation et éducation à l'environnement de la saison estivale : Non
- Affichage du message sur la protection de l'environnement : ☑
- Autres lieux d'affichage d'information : Autres, Centre d'information
- Si Autres, préciser : le panneau principal est situé dans les deux entrées de la plage.

7. ANIMATIONS

- Animation : ☑
- Sont : Radio plage, Tournois sportifs Parc de jeux ; Ateliers de peinture ;
- Zoning : ☑
- Campagnes de sensibilisation en partenariat : ☒
- Éducation à l'environnement : Aucun

Commentaires et Recommandations

Bibliothèque écologique



Forêt Diplomatique

- Nom de la plage : **Forêt Diplomatique**
- Province ou Préfecture : **Province de Tanger-Asilah**
- Wilaya : **Région Tanger-Tétouan-Al Hoceima**
- Partenaire : **Maroc Télécom**
- Étendue de la plage : **2 km**
- Fréquentation moyenne (estivants/jour) : **2 000 à 4 000**
- Type de plage : **Rurale**
- Commune : **Gzenaya**
- Date de la visite : **14 août 2021**
- Heure de la visite : **14 h 00**

1. ÉQUIPEMENTS DE L'ARRIÈRE-PLAGE

ARRIÈRE-PLAGE

☑ Aménagé

- Signalisation : Bien
- Existence de poubelles : Oui
- Existence de zones sensibles : Autres
- Si Autres, préciser : : Forêt
- Existence de foires : Non
- Existence de campings : Non
- Activités polluantes : ☑
- Laquelle : Eaux usées de l'hôtel Hilton

CORNICHE

- Corniche : Absence

PARKINGS

- Parkings : ☑
- Nombre de parkings : 4
- Signalisation : Bien
- Type de parking : Près de la Plage
- Terrain vague
- Capacité : Insuffisante
- Nombre de places : 200
- Places pour personnes à besoins spécifiques : Non
- Existence de poubelles : ☑
- Éclairage : ☒

Commentaires et Recommandations

Aménager des parkings existants et prévoir des places pour les personnes à besoins spécifiques

2. ÉQUIPEMENTS DE LA PLAGE

ACCÈS SÉCURISÉS

- Accès sécurisés : ☑
- Nombre : 2
- Entretien des accès : Moyen
- Accès pour personnes à besoins spécifiques : Non
- Recommandations pour l'Accès sécurisé : prévoir des accès pour les personnes à besoins spécifiques

Commentaires et Recommandations

Prévoir des accès pour les personnes à besoins spécifiques

SANITAIRE

- Sanitaire : ☑
- Nombre Femmes : 1
- Nombre Hommes : 1
- Insuffisante
- Type de sanitaires : Public
- Gratuité : ☒
- Type de construction : Bâti
- Lieu : Sable
- Branchement au réseau d'assainissement : ☒
- Sanitaires pour personnes à besoins spécifiques : ☒









Le critère est-il satisfait ? ☑ Oui, point positif ☑ Oui, point négatif. ☒ Non, point positif ☒ Non, point négatif.

Commentaires et Recommandations

Augmenter le nombre des blocs sanitaires sur la plage et prévoir des sanitaires pour les personnes à besoins spécifiques

MER

- Qualité de l'eau de baignade : A
- Excellente
- Balisage : ☒

DOUCHES

- Douches : ☒
- Existence de bornes-fontaines : ☒
- Existence de lave pieds : ☒
- Branchement au réseau d'assainissement : ☒
- Douches pour personnes à besoins spécifiques : Non

Commentaires et Recommandations

Prévoir des douches.

SABLE

- Type de sable : Fin
- Existence de poubelles : ☑
- Nombre : 20
- Insuffisante
- Existence de parasols fixes : ☒
- Existence de zones sensibles : ☑

3. NETTOYAGE ET PROPRETÉ

NETTOYAGE DE LA PLAGE

- Nettoyage de la plage : ☑
- Mis à disposition par : Sponsor
- Nettoyage de l'arrière plage : Bien
- Nombre de poubelles : 4
- Nettoyage des espaces verts : Bien
- Nombre de poubelles : 0
- Nettoyage des accès : Bien
- Nombre de poubelles : 0
- Nettoyage du sable : Bien
- Nombre de poubelles : 20
- Type de nettoyage : Manuel
- Existence de conteneur/ Poubelle de tri sélectif : Non
- Vidange des poubelles : 1 fois par jour

ENTRETIEN DES ÉQUIPEMENTS

- Entretien des équipements : ☑
- Sanitaires Hommes : Moyen
- Commune
- Sanitaires Femmes : Moyen
- Commune

Commentaires et Recommandations

Prévoir d'autres blocs sanitaires.

4. SÉCURITÉ

LOCAL DE LA PROTECTION CIVILE

- Local de la Protection Civile : ☑
- Nombre maîtres-nageurs : 14
- Moyens humains : Suffisante
- Nombre membres de la Protection Civile : 1
- Signalisation de l'état de la mer : ☑
- Drapeaux ☑
- Respecté ☑









Le critère est-il satisfait ? ☑ Oui, point positif ☑ Oui, point négatif. ☒ Non, point positif ☒ Non, point négatif.

- Équipement des maîtres-nageurs : Tenues, Sifflets, Bouées de sauvetage, Gilets de sauvetage, Jumelles, Palmes, Mirador
- Matériel spécifique de sauvetage : Jet Ski

SERVICES AUXILIAIRES DE SÉCURITÉ

- Services Auxiliaires de Sécurité : Gendarmerie

5. COUVERTURE SANITAIRE

CENTRE DES PREMIERS SOINS

- Centre des Premiers Soins : ☒
- Équipe médicale : ☒
- Équipement de premiers soins : ☒
- Ambulance : ☒

Commentaires et Recommandations

Prévoir un centre des premiers soins avec une équipe médicale

6. INFORMATIONS AFFICHÉES

- Panneau principal : ☒
- Nom de la plage : ☑
- Plan de la plage : ☒
- Signalisation des aires protégées à proximité de la plage : ☒
- Affichage des résultats de la qualité des eaux de baignade (QEB) : ☒
- Affichage du code de conduite : ☒
- Affichage du programme d'animation, sensibilisation et éducation à l'environnement de la saison estivale : ☒
- Affichage du message sur la protection de l'environnement : ☒
- Autres lieux d'affichage d'information : Aucun

Commentaires et Recommandations

Prévoir des panneaux d'affichage et de sensibilisation

7. ANIMATIONS

- Animation : ☑
- Parc de jeux
- Zoning : ☒
- Campagnes de sensibilisation en partenariat : ☒
- Éducation à l'environnement : Aucun



Grand Zénata

- Nom de la plage : **Grand Zénata**
- Province ou Préfecture : **Préfecture de Mohammédia**
- Wilaya : **Région de Casablanca Settat**
- Partenaire : **ONEE BE**
- Étendue de la plage : **3 km**
- Fréquentation (estivants/J) : **environ 15 000 pendant les week-ends**
- Type de plage : **semi-urbaine**
- Commune : **Ain Harrouda**
- Date de la visite : **18 août 2021**
- Heure de la visite : **11 h 00**

1. ARRIÈRE-PLAGE

- Arrière-plage : ☒ Non aménagé
- Signalisation : Déficient
- Existence de poubelles : ☑
- Existence de zones sensibles : Aucun
- Existence de foires : ☒
- Existence de campings : ☒
- Activités polluantes : ☒

Commentaires et recommandations

L'état général de l'arrière plage est déficient, un grand chantier d'aménagement est en cours.

CORNICHE

- Corniche : ☒
- Entretien des façades : Déficient

Recommandations pour la Corniche

Un grand chantier d'aménagement est en cours.

PARKINGS

- Parkings : ☑
- Nombre de parkings : 3
- Signalisation : Déficient
- Type de parking : Près de la Plage
- Sont : Terrain vague
- Capacité : Insuffisante
- Nombre de places : 300
- Places pour personnes à besoins spécifiques : ☒
- Existence de poubelles : ☑
- Éclairage : ☑
- Laquelle : Public

Commentaires et recommandations

Nécessité d'aménager les parkings. Renforcer la signalisation et l'entretien.

2. ÉQUIPEMENTS DE LA PLAGE

ACCÈS SÉCURISÉS

- Accès sécurisés : ☑
- Nombre : 3
- Entretien des accès : Moyen
- Accès pour personnes à besoins spécifiques : ☑
- Nombre : 1
- Sont : Passerelles

Commentaires et recommandations

L'accès principal est bien entretenu, cependant il faut améliorer l'entretien au niveau des autres accès.
Renforcer l'entretien des accès et prolonger la passerelle pour les personnes à besoin spécifiques situées au niveau de l'accès l'accès principal de la plage.

SANITAIRE

- Sanitaire : ☑
- Nombre Femmes : 7
- Nombre Hommes : 8
- Sont : Suffisante
- Type de sanitaires : Public









Le critère est-il satisfait ? ☑ Oui, point positif ☑ Oui, point négatif. ☒ Non, point positif ☒ Non, point négatif.

- Gratuité : ☒
- Type de construction : Bâti
- Lieu : Autres
- Si Autres, préciser : A l'entrée de la plage
- Branchement au réseau d'assainissement : Autres
- Si Autres, préciser : Fosses
- Sanitaires pour personnes à besoins spécifiques : ☒

Commentaires et recommandations

Renforcer l'entretien des sanitaires.
Enlever les débris déposés dans les locaux sanitaires.
Prévoir des sanitaires pour les personnes à besoins spécifiques.

MER

- Qualité de l'eau de baignade : B
- Balisage : ☒

Commentaires et recommandations

Absence d'affichage de la qualité des eaux de baignade.
Afficher la qualité des eaux de baignade.

DOUCHES

- Douches : ☑
- Nombre Hommes : 6
- Nombre Femmes : 6
- Sont : Suffisante
- Type de douches : Public
- Gratuité : Non
- Type de construction : Bâti
- Lieu : Autres
- Si Autres, préciser : Entrées de la plage
- Existence de bornes-fontaines : ☑
- Existence de lave pieds : Non
- Branchement au réseau d'assainissement : Autres
- Si Autres, préciser : Fosses
- Douches pour personnes à besoins spécifiques : ☒

Commentaires et recommandations

Renforcer l'entretien des douches. Prévoir des douches pour les personnes à besoin spécifiques.

SABLE

- Type de sable : Fin
- Existence de poubelles : ☑
- Nombre : 10
- Sont : Suffisante
- Existence de parasols fixes : ☑
- Mis à disposition par : Privé
- Existence de zones sensibles : Oui
- Sont : Dunes

Commentaires et recommandations

L'entretien du sable est satisfaisant.

3. NETTOYAGE ET PROPRETÉ

- Nettoyage de la plage
- Nettoyage de la plage : ☑
- Mis à disposition par : Privé
- Nettoyage de l'arrière plage : Déficient
- Nombre de poubelles : 11
- Nettoyage des accès : Moyen
- Nombre de poubelles : 11
- Nettoyage du sable : Bien
- Nombre de poubelles : 9

Grand Zénata

Le critère est-il satisfait ? ☑ Oui, point positif ☑ Oui, point négatif. ☒ Non, point positif ☒ Non, point négatif.

- Type de nettoyage : Manuel
- Existence de conteneur/Poubelle de tri sélectif : Non
- Vidange des poubelles : 2 fois par jour

Commentaires et Recommandations

Renforcer le nettoyage notamment à l'arrière plage et aux accès ; Entretenir et mettre en place des poubelles au niveau des autres accès.

4. ENTRETIEN DES ÉQUIPEMENTS

- Entretien des équipements : ☑
- Sanitaires Hommes : Moyen
- Sont : Privé
- Sanitaires Femmes : Moyen
- Sont : Privé
- Douches Hommes : Moyen
- Sont : Privé
- Douches Femmes : Moyen
- Sont : Privé

Commentaires et recommandations

Renforcer l'entretien des sanitaires et des douches.

5. SÉCURITÉ

LOCAL DE LA PROTECTION CIVILE

- Local de la Protection Civile : ☑
- Nombre de maîtres nageurs : 40
- Moyens humains : Suffisante
- Nombre membres de la Protection Civile : 2
- Signalisation de l'état de la mer : ☒
- Équipement des maîtres nageurs : Mirador, Sifflets Bouées de sauvetage ; Tenues ; Gilets de sauvetage ; Palmes ;
- Matériel spécifique de sauvetage : Aucun

Recommandations

Trouver une solution pour l'accès des moyens de sauvetage nautiques. Le local du poste de la Protection Civile est détérioré.
Mettre en place un panneau de signalisation dans le local de la Protection Civile.

SERVICES AUXILIAIRES DE SÉCURITÉ

- Services Auxiliaires de Sécurité : Gendarmerie, Force Auxiliaire

Commentaires et recommandations

Les éléments de la Gendarmerie et des Forces Auxiliaires effectuent des rondes sur la plage.

6. COUVERTURE SANITAIRE

- Centre des Premiers Soins
- Centre des Premiers Soins : ☒
- Équipe médicale : ☒
- Équipement de premiers soins : ☒
- Ambulance : ☒

Commentaires et recommandations

Le centre des premiers soins est fermé.
Doter le centre des premiers soins en équipements et produits, prévoir la mobilisation d'une équipe médicale.

7. INFORMATIONS AFFICHÉES

- Panneau principal : ☒
- Nom de la plage : ☑
- Plan de la plage : ☒
- Signalisation des aires protégées à proximité de la plage : Non
- Affichage des résultats de la qualité des eaux de baignade (QEB) : Non
- Affichage du code de conduite : ☑
- Affichage du programme d'animation, sensibilisation et éducation à l'environnement de la saison estivale : ☒
- Affichage du message sur la protection de l'environnement : Oui
- Autres lieux d'affichage d'information : Aucun

8. ANIMATIONS

- Animation : ☒
- Zoning : ☒
- Campagnes de sensibilisation en partenariat : ☒
- Éducation à l'environnement : Aucun

Commentaires et recommandations

Organiser des actions d'animation et d'éducation à l'environnement.



Guy Ville

- Nom de la plage : **Guy ville**
- Préfecture : **Préfecture de Skhirate-Temara**
- Wilaya : **Région Rabat Salé Kénitra**
- Partenaire : **Bank of Africa**
- Étendue de la plage : **850 m**
- Fréquentation moyenne (estivants/jour) : **800**
- Type de plage : **Urbaine**
- Commune : **Harhoura**
- Date de la visite : **29 juillet 2021**
- Heure de la visite : **10 h 00**

1. ARRIÈRE-PLAGE

- Arrière-plage : Aménagé
- Signalisation : Déficient
- Existence de poubelles : ☑
- Existence de zones sensibles : Aucun
- Existence de foires : ☒
- Existence de campings : ☒
- Activités polluantes : ☒

Commentaires et recommandations

Insuffisance de signalisation au niveau de l'arrière plage.

CORNICHE

- Corniche : Absence

PARKINGS

- Parkings : Absence

2. ÉQUIPEMENTS DE LA PLAGE

ACCÈS SÉCURISÉS

- Accès sécurisés : ☑
- Nombre : 7
- Entretien des accès : Moyen
- Accès pour personnes à besoins spécifiques : ☒

Commentaires et recommandations

Absence d'accès pour les personnes à besoins spécifiques.

SANITAIRE

- Sanitaire : ☒

Commentaires et recommandations

absence d'un centre des premiers soins.

MER

- Qualité de l'eau de baignade : A, Moyen
- Balisage : Non

Commentaires et recommandations

non-affichage des résultats du contrôle de la qualité des eaux de baignade.

DOUCHES

- Douches : ☒
- Existence de bornes-fontaines : ☒
- Existence de lave pieds : ☒
- Branchement au réseau d'assainissement : ☒
- Douches pour personnes à besoins spécifiques : ☒

SABLE

- Type de sable : Fin, Coquillage
- Existence de poubelles : ☑
- Nombre : 4, Insuffisante
- Existence de zones sensibles : Non






Le critère est-il satisfait ? ☑ Oui, point positif ☑ Oui, point négatif. ☒ Non, point positif ☒ Non, point négatif.

Commentaires et recommandations

Insuffisance de poubelles

3. NETTOYAGE ET PROPRETÉ

NETTOYAGE DE LA PLAGE

- Nettoyage de la plage : ☑
- Mis à disposition par : Commune
- Nettoyage de l'arrière plage : Moyen
- Nombre de poubelles : 6
- Nettoyage des accès : Moyen
- Nombre de poubelles : 1
- Nettoyage du sable : Moyen
- Nombre de poubelles : 4
- Type de nettoyage : Manuel
- Existence de conteneur/Poubelle de tri sélectif : Non
- Vidange des poubelles : 1 fois par jour

Commentaires et recommandations

Renforcer la propreté de la plage.

ENTRETIEN DES ÉQUIPEMENTS

- Entretien des équipements : ☒
- Recommandations : Inexistence des blocs sanitaire et des douches à la plage

4. SÉCURITÉ

LOCAL DE LA PROTECTION CIVILE

- Local de la Protection Civile : ☒
- Nombre de maîtres nageurs : 8
- Moyens humains : Suffisante
- Nombre membres de la Protection Civile : 1
- Signalisation de l'état de la mer : ☑
- Équipement des maîtres nageurs : Tenues, Bouées de sauvetage Gilets de sauvetage ; Sifflets ; Palmes ;
- Matériel spécifique de sauvetage : Aucun

Commentaires et recommandations

Doter la Protection Civile en matériel suffisant
Insuffisance de matériels de sauvetage et miradors

SERVICES AUXILIAIRES DE SÉCURITÉ

- Services Auxiliaires de Sécurité : Gendarmerie, Force Auxiliaire

Commentaires et recommandations

Aménager un local pour les élements des forces auxillaires.

COUVERTURE SANITAIRE

- Centre des Premiers Soins
- Centre des Premiers Soins : ☒
- Équipe médicale : ☒
- Équipement de premiers soins : ☒
- Ambulance : ☒

Commentaires et recommandations

Aménager un centre des premiers soins et de le doter en personnels et matériels suffisants.
absence d'un centre des premiers soins.

5. INFORMATIONS AFFICHÉES

- Panneau principal : ☒
- Nom de la plage : Oui
- Plan de la plage : ☒

Guy Ville

Le critère est-il satisfait ? ☑ Oui, point positif ☑ Oui, point négatif. ☒ Non, point positif ☒ Non, point négatif.

- Signalisation des aires protégées à proximité de la plage : ☒
- Affichage des résultats de la qualité des eaux de baignade (QEB) : ☒
- Affichage du code de conduite : ☒
- Affichage du programme d'animation, sensibilisation et éducation à l'environnement de la saison estivale : ☒
- Affichage du message sur la protection de l'environnement : Non
- Autres lieux d'affichage d'information : Aucun

Commentaires et recommandations

Installer le panneau principal à l'entrée de la plage.
Plage sans signalisation.

6. ANIMATIONS

- Animation : ☒
- Zoning : ☒
- Campagnes de sensibilisation en partenariat : ☒
- Éducation à l'environnement : ☒
- Signalisation des aires protégées à proximité de la plage : ☑
- Affichage des résultats de la qualité des eaux de baignade (QEB) : ☒
- Affichage du code de conduite : ☑
- Affichage du programme d'animation, sensibilisation et éducation à l'environnement de la saison estivale : ☒
- Affichage du message sur la protection de l'environnement : Non
- Autres lieux d'affichage d'information : ☒

Commentaires et recommandations

Plage sans animation



Haouzia

- Nom de la plage : **Haouzia**
- Province ou Préfecture : **Province d'El Jadida**
- Wilaya : **Région de Casablanca Settat**
- Partenaire : **Fondation BCP**
- Étendue de la plage : **1,5 km**
- Fréquentation moyenne (estivants/jour) : **5 000 journaliers et jusqu'à 20 000 en fin de semaine**
- Type de plage : **Rurale**
- Commune : **El Haouzia**
- Date de la visite : **26 août 2021**
- Heure de la visite : **10 h 00**

1. ÉQUIPEMENTS DE L'ARRIÈRE PLAGE

- Arrière-plage
- Arrière-plage : Aménagé
- Signalisation : Bien
- Existence de poubelles : ☑
- Existence de zones sensibles : Dunes, Autres
- Si Autres, préciser : Petite forêt
- Existence de foires : Non
- Existence de campings : ☒
- Activités polluantes : ☒

Commentaires et recommandations

Arrière-plage propre et bien entretenue.

CORNICHE

- Corniche : ☑
- Entretien des façades : Bien
- Existence d'Espaces verts : ☑ Espaces décoratifs, Autres
- Entretien : Bien
- Information signalisation : ☑
- Existence d'un centre d'information : ☒
- Sont : Amovible
- Existence de kiosques : ☑
- Existence de poubelles : ☑
- Éclairage : ☑

PARKINGS

- Parkings : ☑
- Nombre de parkings : 1
- Signalisation : Moyen
- Type de parking : Près de la Plage
- Sont : Aménagé
- Capacité : Insuffisante
- Nombre de places : 250
- Places pour personnes à besoins spécifiques : Oui
- Nombre de places : 3
- Existence de poubelles : ☑
- Éclairage : ☑
- Laquelle : Public

Commentaires et recommandations

Absence de places pour les personnes à besoins spécifiques au niveau du parking.

2. ÉQUIPEMENTS DE LA PLAGE

- Accès sécurisés
- Accès sécurisés : ☑
- Nombre : 5
- Entretien des accès : Bien
- Accès pour personnes à besoins spécifiques : ☑
- Nombre : 5
- Sont : Pentes adéquates, Passerelles

SANITAIRE

- Sanitaire : ☑









Le critère est-il satisfait ? ☑ Oui, point positif ☑ Oui, point négatif. ☒ Non, point positif ☒ Non, point négatif.

- Nombre Femmes : 8
- Nombre Hommes : 7
- Sont : Suffisante
- Type de sanitaires : Public
- Gratuité : ☑
- Type de construction : Bâti
- Lieu : Corniche
- Branchement au réseau d'assainissement : ☒
- Si Autres, préciser : Fosses septiques
- Sanitaires pour personnes à besoins spécifiques : ☑
- Nombre : 8

Commentaires et recommandations

Afficher les résultats de la qualité d'eau.
Les sanitaires sont bien entretenus.

MER

- Qualité de l'eau de baignade : B
- Sont : Bonne
- Balisage : ☒

Recommandations :

Le balisage n'est pas indiqué, car les bouées mises en place ont été rejetées par la mer.
actualiser l'affichage de la qualité de l eau de baignade.

DOUCHES

- Douches : ☒

Commentaires et recommandations

Les douches sont fermées à cause de la Covid-19

SABLE

- Type de sable : Fin, Granuleux, Galets
- Existence de poubelles : ☑
- Nombre : 70
- Sont : Suffisante
- Existence de parasols fixes : ☑
- Mis à disposition par : Sponsor
- Nombre : 29
- Existence de zones sensibles : ☑
- Sont : Dunes, Autres

3. NETTOYAGE ET PROPRETÉ

NETTOYAGE DE LA PLAGE

- Nettoyage de la plage : ☑
- Mis à disposition par : Sponsor
- Nettoyage de l'arrière plage : Bien
- Nombre de poubelles : 48
- Nettoyage des espaces verts : Bien
- Nombre de poubelles : 22
- Nettoyage des accès : Bien
- Nombre de poubelles : 20
- Nettoyage du sable : Bien
- Nombre de poubelles : 69
- Type de nettoyage : Manuel
- Existence de conteneur/Poubelle de tri sélectif : ☑
- Sont : Papier et carton, Verre Plastique ; Déchets organiques ;
- Vidange des poubelles : 1 fois par jour

Haouzia

Le critère est-il satisfait ? ☑ Oui, point positif ☑ Oui, point négatif. ☒ Non, point positif ☒ Non, point négatif.

4. ENTRETIEN DES ÉQUIPEMENTS

- Entretien des équipements : ☑
- Sanitaires Hommes : Bien
- Sont : Privé
- Sanitaires Femmes : Bien
- Sont : Privé
- Douches Hommes : Bien
- Sont : Privé
- Douches Femmes : Bien
- Sont : Privé

5. SÉCURITÉ

LOCAL DE LA PROTECTION CIVILE

- Local de la Protection Civile : ☑
- Nombre de maîtres nageurs : 25
- Moyens humains : Suffisante
- Nombre membres de la Protection Civile : 2
- Signalisation de l'état de la mer : Oui
- Sont : Drapeaux, Affiches
- Sont : Respecté
- Équipement des maîtres nageurs : Tenues, Bouées de sauvetage Sifflets ; Gilets de sauvetage ; Palmes ; Jumelles ; Mirador ;
- Matériel spécifique de sauvetage : Zodiac, Jet Ski Autres ;
- Si Autres, préciser : Planche, Bouteille d'oxygène, valise premiers secours et brancard.

SERVICES AUXILIAIRES DE SÉCURITÉ

Services Auxiliaires de Sécurité : Force Auxiliaire, Gendarmerie

Commentaires et recommandations

Les services de sécurité sont présents en permanence sur la plage.

6. COUVERTURE SANITAIRE

CENTRE DES PREMIERS SOINS

- Centre des Premiers Soins : ☑
- Équipe médicale : ☑
- Sont : Infirmier
- Équipement de premiers soins : ☑
- Matériel : Boîte de petite chirurgie inox, Lit de camp ou divan d'examen Couverture isolante (laine, mi-laine) ;
- Fongibles : Fongibles pour suture, Compresses Bandes ; Sparadrap perforé ; Biogaz ; Coton hydrophile ;
- Produits pharmaceutiques : Antiseptiques, Anesthésiques Médicaments d'urgence ;
- Ambulance : ☑
- Appartenance : Commune
- Antiseptiques, Médicaments d'urgence
- Ambulance : ☑
- Appartenance : Commune

7. INFORMATIONS AFFICHÉES

- Panneau principal : ☑
- Nom de la plage : ☑
- Plan de la plage : ☑
- Sont : Légende claire et visible, Pictogrammes
- Signalisation des aires protégées à proximité de la plage : ☒
- Affichage des résultats de la qualité des eaux de baignade (QEB) : Oui, Non Actualisés
- Affichage du code de conduite : ☑
- Affichage du programme d'animation, sensibilisation et éducation à l'environnement de la saison estivale : ☑
- Affichage du message sur la protection
- de l'environnement : Oui
- Autres lieux d'affichage d'information : Centre d'information
- Si Autres, préciser :
  Le panneau principal et affiche au niveau des accès a la plage.

Commentaires et recommandations

Afficher les résultats de la qualité des eaux de baignade.

8. ANIMATIONS

- Animation : ☑
- Sont : Radio plage, Tournois sportifs Ateliers de peinture ;
- Zoning : ☒
- Campagnes de sensibilisation en partenariat : ☑
- Association en charge : Association Oum Al Rbia pour l'environnement et le développement
- Adresse : aucune
- Numéro de contact : ☒
- Intitulé de l'action : bik ou bia Haouzia dima nqia
- Éducation à l'environnement : Distribution d'information, Jeux sur l'environnement.



El Harhoura

- Nom de la plage : **El Harhoura**
- Province ou Préfecture : **Préfecture de Skhirate-Temara**
- Wilaya : **Région Rabat Salé Kénitra**
- Partenaire : **Bank of Africa**
- Étendue de la plage : **0,3 km**
- Fréquentation moyenne (estivants/jour) : **1 000**
- Type de plage : **Urbaine**
- Commune : **Harhoura**
- Date de la visite : **27 août 2021**
- Heure de la visite : **12 h 15**

1. ÉQUIPEMENTS DE L'ARRIÈRE PLAGE

ARRIÈRE-PLAGE

- Arrière-plage : ☑ Aménagé
- Signalisation : Bien
- Existence de poubelles : ☑
- Existence de zones sensibles : Aucun
- Existence de foires : ☒
- Existence de campings : ☒
- Activités polluantes : ☒

CORNICHE

- Corniche : ☑
- Entretien des façades : Bien
- Existence d'Espaces verts : ☑
- Sont : Jardins, Espaces décoratifs
- Entretien : Bien
- Information signalisation : ☑
- Existence d'un centre d'information : Non
- Existence de kiosques : Non
- Existence de poubelles : ☑
- Éclairage : ☑

PARKINGS

- Parkings : ☑
- Nombre de parkings : 1
- Signalisation : Déficient
- Type de parking : Près de la Plage
- Sont : Aménagé
- Capacité : Insuffisante
- Nombre de places : 40
- Places pour personnes à besoins spécifiques : ☒
- Nombre de places : -
- Existence de poubelles : Oui
- Éclairage : Oui
- Laquelle : Public

Commentaires et recommandations

Insuffisance de places sur le parking qui est utilisé par les riverains.

2. ÉQUIPEMENTS DE LA PLAGE

ACCÈS SÉCURISÉS

- Accès sécurisés : ☑
- Nombre : 4
- Entretien des accès : Bien
- Accès pour personnes à besoins spécifiques : ☑
- Nombre : 1

.

SANITAIRE

- Sanitaire : Non

MER

- Qualité de l'eau de baignade : B
- Sont : Bonne






Le critère est-il satisfait ? ☑ Oui, point positif ☑ Oui, point négatif. ☒ Non, point positif ☒ Non, point négatif.

- Balisage : Non

DOUCHES

- Douches : ☒
- Existence de bornes-fontaines : ☒
- Existence de lave pieds : ☒
- Branchement au réseau d'assainissement : ☒
- Douches pour personnes à besoins spécifiques : ☒

SABLE

- Type de sable : Fin, Galets
- Existence de poubelles : ☑
- Nombre : 15
- Sont : Insuffisante
- Existence de parasols fixes : Non
- Existence de zones sensibles : Non

3. NETTOYAGE ET PROPRETÉ

- Nettoyage de la plage
- Nettoyage de la plage : ☑
- Mis à disposition par : Commune
- Nettoyage de l'arrière plage : Bien
- Nombre de poubelles : 10
- Nettoyage des espaces verts : Moyen
- Nombre de poubelles : 0
- Nettoyage des accès : Bien
- Nombre de poubelles : 1
- Nettoyage du sable : Bien
- Nombre de poubelles : 15
- Type de nettoyage : Manuel
- Existence de conteneur/Poubelle de tri sélectif : Non
- Vidange des poubelles : 2 fois par jour

4. ENTRETIEN DES ÉQUIPEMENTS

- Entretien des équipements : ☒

5. SÉCURITÉ

LOCAL DE LA PROTECTION CIVILE

- Local de la Protection Civile : ☒
- Nombre de maîtres nageurs : 8
- Moyens humains : Suffisante
- Nombre membres de la Protection Civile : 1
- Signalisation de l'état de la mer : ☒
- Équipement des maîtres nageurs : Tenues, Bouées de sauvetage, Sifflets, Palmes
- Matériel spécifique de sauvetage : Autres
- Si Autres, préciser : planche de surf

Commentaires et recommandations

Absence de local pour la protection civile et inexistence de la signalisation de l'état de la mer.

SERVICES AUXILIAIRES DE SÉCURITÉ

- Services Auxiliaires de Sécurité : Gendarmerie

Recommandations :

Local de la GR permanent dans l'arrière plage.

El Harhoura

Le critère est-il satisfait ? ☑ Oui, point positif ☑ Oui, point négatif. ☒ Non, point positif ☒ Non, point négatif.

6. COUVERTURE SANITAIRE

CENTRE DES PREMIERS SOINS

- Centre des Premiers Soins : ☒
- Équipe médicale : ☒
- Équipement de premiers soins : ☒
- Ambulance : ☒

7. INFORMATIONS AFFICHÉES

- Panneau principal : ☑
- Nom de la plage : ☑
- Plan de la plage : ☑
- Sont : Légende claire et visible, Pictogrammes
- Signalisation des aires protégées à proximité de la plage : ☑
- Affichage des résultats de la qualité des eaux de baignade (QEB) : ☒
- Affichage du code de conduite : ☑
- Affichage du programme d'animation, sensibilisation et éducation à l'environnement de la saison estivale : Non
- Affichage du message sur la protection de l'environnement : ☒
- Autres lieux d'affichage d'information : Autres
- Si Autres, préciser : A l'entrée de la plage et à la route côtière

8. ANIMATIONS

- Animation : ☒
- Zoning : ☒
- Campagnes de sensibilisation en partenariat : ☒
- Éducation à l'environnement : Aucun



Jbila

- Nom de la plage : **Jbila**
- Province ou Préfecture : **Province de Tanger-Asilah**
- Wilaya : **Région Tanger-Tétouan-Al Hoceima**
- Partenaire : **Sans**
- Étendue de la plage : **2 km**
- Fréquentation moyenne (estivants/jour) : **1 500**
- Type de plage : **Rurale**
- Commune : **Sahel Chamali**
- Date de la visite : **14 août 2021**
- Heure de la visite : **10 h 00**

1. ÉQUIPEMENTS DE L'ARRIÈRE-PLAGE

ARRIÈRE-PLAGE

☑ Aménagé

- Signalisation : Bien
- Existence de poubelles : Non
- Existence de zones sensibles : Aucun
- Existence de foires : Non
- Existence de campings : Non
- Activités polluantes : ☑
- Laquelle : Oued Bokhalf

Commentaires et Recommandations

Prévoir des poubelles

CORNICHE

- Corniche : Absence

PARKINGS

- Parkings : ☑
- Nombre de parkings : 6
- Signalisation : Moyen
- Type de parking : Près de la Plage
- Terrain vague
- Capacité : Suffisante
- Nombre de places : 600
- Places pour personnes à besoins spécifiques : ☒
- Existence de poubelles : ☒
- Éclairage : ☒

Commentaires et Recommandations

Aménager les parkings et prévoir des places pour les personnes à besoins spécifiques

2. ÉQUIPEMENTS DE LA PLAGE

ACCÈS SÉCURISÉS

- Accès sécurisés : ☒
- Entretien des accès : Moyen
- Accès pour personnes à besoins spécifiques : ☒

Commentaires et Recommandations

Prévoir des accès

SANITAIRE

- Sanitaire : Absence

Commentaires et Recommandations

Prévoir des blocs sanitaires

MER

- Qualité de l'eau de baignade : A
- Bonne
- Balisage : ☒

DOUCHES

- Douches : ☒
- Existence de bornes-fontaines : ☒
- Existence de lave pieds : ☒






Le critère est-il satisfait ? ☑ Oui, point positif ☑ Oui, point négatif. ☒ Non, point positif ☒ Non, point négatif.

- Branchement au réseau d'assainissement : ☒
- Douches pour personnes à besoins spécifiques : Non

Commentaires et Recommandations

Prévoir des douches.

SABLE

- Type de sable : Fin
- Existence de poubelles : ☑
- Nombre : 10
- Insuffisante
- Existence de parasols fixes : ☒
- Existence de zones sensibles : ☒

Commentaires et Recommandations

Augmenter le nombre des poubelles.

3. NETTOYAGE ET PROPRETÉ

NETTOYAGE DE LA PLAGE

- Nettoyage de la plage : ☒
- Nettoyage de l'arrière plage : Bien
- Nombre de poubelles : 0
- Nettoyage des espaces verts : Bien
- Nombre de poubelles : 0
- Nettoyage des accès : Moyen
- Nombre de poubelles : 0
- Nettoyage du sable : Moyen
- Nombre de poubelles : 10
- Type de nettoyage : Manuel
- Existence de conteneur/Poubelle de tri sélectif : Non
- Vidange des poubelles : 1 fois par jour

Commentaires et Recommandations

Prévoir des poubelles sur le sable et aux accès.

ENTRETIEN DES ÉQUIPEMENTS

- Entretien des équipements : ☒

Commentaires et Recommandations

Prévoir des blocs sanitaires.

4. SÉCURITÉ

LOCAL DE LA PROTECTION CIVILE

- Local de la Protection Civile : ☒
- Nombre maitres nageurs : 21
- Moyens humains : Suffisante
- Nombre membres de la Protection Civile : 1
- Signalisation de l'état de la mer : Oui
- Drapeaux
- Respecté
- Équipement des maîtres-nageurs : Tenues, Bouées de sauvetage, Sifflets
- Matériel spécifique de sauvetage : Aucun

Commentaires et Recommandations :

Prévoir un local pour la protection civile

SERVICES AUXILIAIRES DE SÉCURITÉ

- Services Auxiliaires de Sécurité : Aucun
- Recommandations : Prévoir un local pour les forces auxiliaires et la police

Jbila

Le critère est-il satisfait ? ☑ Oui, point positif ☑ Oui, point négatif. ☒ Non, point positif ☒ Non, point négatif.

5. COUVERTURE SANITAIRE

CENTRE DES PREMIERS SOINS

- Centre des Premiers Soins : ☒
- Équipe médicale : ☒
- Équipement de premiers soins : ☒
- Ambulance : ☒

Commentaires et Recommandations

Prévoir un centre de premiers soins avec une équipe médicale.

6. INFORMATIONS AFFICHÉES

- Panneau principal : ☒
- Nom de la plage : ☒
- Plan de la plage : ☒
- Signalisation des aires protégées à proximité de la plage : ☒
- Affichage des résultats de la qualité des eaux de baignade (QEB) : ☒
- Affichage du code de conduite : ☒
- Affichage du programme d'animation, sensibilisation et éducation à l'environnement de la saison estivale : ☒
- Affichage du message sur la protection de l'environnement : ☒
- Autres lieux d'affichage d'information : Aucun

Commentaires et Recommandations

Prévoir des panneaux d'affichage

7. ANIMATIONS

- Animation : ☒
- Zoning : ☒
- Campagnes de sensibilisation en partenariat : ☒
- Éducation à l'environnement : Aucun



Mehdia

- Nom de la plage : **Mehdia**
- Province ou Préfecture : **Province de Kénitra**
- Wilaya : **Région Rabat-Salé-Kénitra**
- Partenaire : **ONEE BE**
- Étendue de la plage : **5 km**
- Fréquentation moyenne (estivants/jour) : **50000**
- Type de plage : **Rurale**
- Commune : **Urbaine**
- Date de la visite : **18 août 2021**
- Heure de la visite : **11 h 00**

1. ÉQUIPEMENTS DE L'ARRIÈRE-PLAGE

ARRIÈRE-PLAGE

☑ Aménagé

- Signalisation : Bien
- Existence de poubelles : Oui
- Existence de zones sensibles : Aucun
- Existence de foires : ☑
- Existence de campings : Non
- Activités polluantes : Non

CORNICHE

- Corniche : Présence
- Entretien des façades : Bien
- Existence d'Espaces verts : ☒
- Information signalisation : Oui
- Existence d'un centre d'information : ☒
- Existence de kiosques : ☑
- Existence de poubelles : ☑
- Eclairage : ☑

PARKINGS

- Parkings : ☑
- Nombre de parkings : 7
- Signalisation : Bien
- Type de parking : Près de la Plage
- Aménagé
- Capacité : Suffisante
- Nombre de places : 4000
- Places pour personnes à besoins spécifiques : ☒
- Existence de poubelles : ☑
- Eclairage : ☑
- Laquelle : Public

Commentaires et Recommandations

Il faut réserver des places pour les personnes à besoins spécifiques au niveau du parking.

2. EQUIPEMENTS DE LA PLAGE

ACCÈS SÉCURISÉS

- Accès sécurisés : ☑
- Nombre : 14
- Entretien des accès : Bien
- Accès pour personnes à besoins spécifiques : ☑
- Nombre : 5
- Passerelles , Pentes adéquates

SANITAIRE

- Sanitaire : ☑
- Nombre Femmes : 5
- Nombre Hommes : 5
- InSuffisante
- Type de sanitaires : Public
- Gratuité : ☒
- Type de construction : Amovible







Le critère est-il satisfait ? ☑ Oui, point positif ☑ Oui, point négatif. ☒ Non, point positif ☒ Non, point négatif.

- Lieu : Sable
- Branchement au réseau d'assainissement : ☑
- Sanitaires pour personnes à besoins spécifiques : ☑
- Nombre : 3

MER

- Balisage : ☑
- Chenaux d'accès

DOUCHES

- Douches : ☑
- Nombre Hommes : 5
- Nombre Femmes : 5
- InSuffisante
- Type de douches : undefined
- Gratuité : ☒
- Type de construction : Amovible
- Lieu : Sable
- Existence de bornes fontaines : Oui
- Existence de lave pieds : ☒
- Branchement au réseau d'assainissement : ☑
- Douches pour personnes à besoins spécifiques : ☑
- Nombre : 3

SABLE

- Type de sable : Fin
- Existence de poubelles : ☑
- Nombre : 119
- Suffisante
- Existence de parasols fixes : Oui
- Mis à disposition par : Sponsore
- Nombre : 86
- Existence de zones sensibles : ☒

3. NETTOYAGE ET PROPRETÉ

NETTOYAGE DE LA PLAGE

- Nettoyage de la plage : ☑
- Mis à disposition par : Sponsore
- Nettoyage de l'arrière plage : Bien
- Nombre de poubelles : 40
- Nettoyage des accès : Bien
- Nombre de poubelles : 14
- Nettoyage du sable : Bien
- Nombre de poubelles : 119
- Type de nettoyage : Manuel
- Existence de conteneur / Poubelle de tri sélectif : ☑
- Plastique , Verre , Papier et carton , Déchets organiques
- Vidange des poubelles : 2 fois par jour

ENTRETIEN DES ÉQUIPEMENTS

- Entretien des équipements : ☑
- Sanitaires Hommes : Bien
- Privé
- Sanitaires Femmes : Bien
- Privé
- Douches Hommes : Bien
- Privé
- Douches Femmes : Bien
- Privé

Mehdia

Le critère est-il satisfait ? ☑ Oui, point positif ☑ Oui, point négatif. ☒ Non, point positif ☒ Non, point négatif.

4. SÉCURITÉ

LOCAL DE LA PROTECTION CIVILE

- Local de la Protection Civile : ☑
- Nombre maitres nageurs : 130
- Moyens humains : Suffisante
- Nombre membres de la Protection Civile : 6
- Signalisation de l'état de la mer : ☑
- Drapeaux
- Respecté
- Equipement des maitres nageurs : Tenues , Bouées de sauvetage , Gilets de sauvetage , Sifflets , Jumelles , Palmes , Mirador
- Matériel spécifique de sauvetage : Zodiac , Jet Ski , Quad , Autres
- Si Autres, préciser : Planche

SERVICES AUXILIAIRES DE SÉCURITÉ

- Services Auxiliaires de Sécurité : Police , Force Auxiliaire

5. COUVERTURE SANITAIRE

CENTRE DES PREMIERS SOINS

- Centre des Premiers Soins : ☑
- Equipe médicale : ☒
- Equipement de premiers soins : ☒
- Ambulance : ☑
- Appartenance : Commune

Commentaires et Recommandations

Le centre des premiers soins a été remplacé (temporairement) par un centre de vaccination contre covid 19

6. INFORMATIONS AFFICHÉES

- Panneau principal : ☑
- Nom de la plage : ☑
- Plan de la plage : ☑
- Légende claire et visible , Pictogrammes
- Signalisation des aires protégées à proximité de la plage : ☑
- Affichage des résultats de la qualité des eaux de baignade (QEB) : ☑
- Actualisés tous les 15 jours
- Affichage du code de conduite : ☑
- Affichage du programme d'animation, sensibilisation et éducation à l'environnement de la saison estivale : ☑
- Affichage du message sur la protection de l'environnement : ☑
- Autres lieux d'affichage d'information : Centre d'animation , Poste Protection Civile

7. ANIMATIONS

- Animation : ☑
- Tournois sportifs , Radio plage , Parc de jeux
- Zoning : ☑
- Campagnes de sensibilisation en partenariat : ☑
- Association en charge : Amitié de paix pour le développement et solidarité avec les personnes ayant des besoins spéciaux
- Intitulé de l'action : Plage sans plastique
- Education à l'environnement : Distribution d'information , Jeux sur l'environnement



Lalla Meryem

- Nom de la plage : **Lalla Meryem**
- Province ou Préfecture : **Préfecture des arrondissements de Casablanca Anfa**
- Wilaya : **Région Casablanca Settat**
- Partenaire : **Lydec**
- Étendue de la plage : **1,9 km**
- Fréquentation moyenne (estivants/j) : **100 000**
- Type de plage : **Urbaine**
- Commune : **Arrondissement de Casablanca Anfa**
- Date de la visite : **22 août 2021**
- Heure de la visite : **11 h 00**

1. ÉQUIPEMENTS DE L'ARRIÈRE PLAGE

ARRIÈRE-PLAGE

- Arrière-plage : ☑ Aménagé
- Signalisation : Déficient
- Existence de poubelles : ☑
- Existence de zones sensibles : Aucun
- Existence de foires : ☒
- Existence de campings : ☑
- Activités polluantes : ☑
- Laquelle : Rejet à l'extrémité gauche de la plage

Commentaires et recommandations

L'entretien de l'arrière plage est satisfaisant.

CORNICHE

- Corniche : ☑
- Entretien des façades : Bien
- Existence d'Espaces verts : ☑
- Sont : Espaces décoratifs
- Entretien : Bien
- Information signalisation : Non
- Existence d'un centre d'information : ☑
- Sont : Amovible
- Existence de poubelles : ☒
- Éclairage : ☑

Commentaires et recommandations

Le centre d'information se trouve au niveau du sable
Renforcer la signalisation

PARKINGS

- Parkings : ☑
- Nombre de parkings : 2
- Signalisation : Bien
- Type de parking : Près de la Plage
- Sont : Aménagé
- Capacité : Insuffisante
- Nombre de places : 200
- Places pour personnes à besoins spécifiques : ☑
- Existence de poubelles : ☑
- Éclairage : ☑
- Laquelle : Public

Commentaires et recommandations

L'un des parkings est celui de McDonald's.
Le parking public est fermé et mal entretenu.
Poubelles et places réservées aux Personnes à besoins spécifiques à prévoir.
Entretenir et ouvrir le parking pour le public.
Renforcer la signalisation et mettre les poubelles au niveau du parking.

2. ÉQUIPEMENTS DE LA PLAGE

- Accès sécurisés
- Accès sécurisés : ☑
- Nombre : 4
- Entretien des accès : Bien




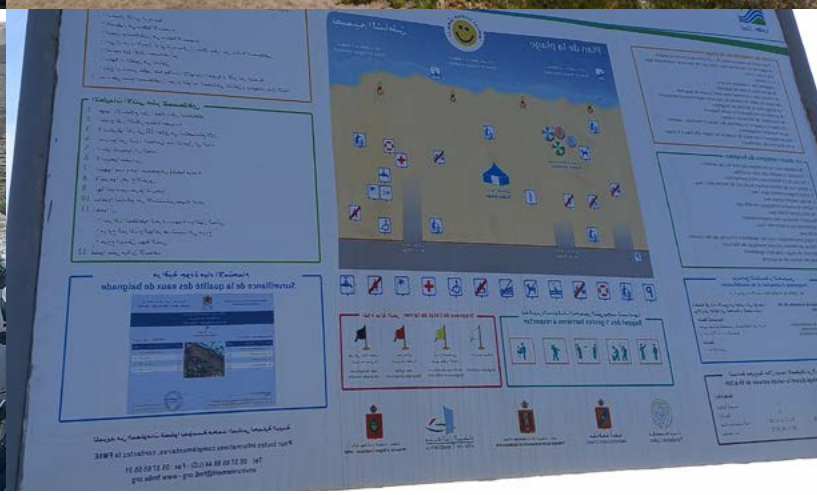

Le critère est-il satisfait ? ☑ Oui, point positif ☑ Oui, point négatif. ☒ Non, point positif ☒ Non, point négatif.

- Accès pour personnes à besoins spécifiques : ☑
- Nombre : 2

Pentes adéquates

Commentaires et recommandations

Prévoir des accès pour les personnes à besoins spécifiques.

SANITAIRE

- Sanitaire : ☑
- Femmes
- Nombre : 4
- Hommes
- Nombre : 4
- Sont : Insuffisante
- Type de sanitaires : Public
- Gratuité : Non
- Type de construction : Bâti
- Lieu : Sable
- Branchement au réseau d'assainissement : Autres
- Si Autres, préciser : Fosses
- Sanitaires pour personnes à besoins spécifiques : ☒

Commentaires et recommandations

Les sanitaires sont dégradés.

MER

- Qualité de l'eau de baignade : Bonne
- Balisage : ☒

Commentaires et recommandations

Qualité de l'eau de baignade non affichée

DOUCHES

- Douches : ☑
- Nombre Hommes : 4
- Nombre Femmes : 4
- Sont : Insuffisante
- Type de douches : Public
- Gratuité : ☒
- Type de construction : Bâti
- Lieu : Sable
- Existence de bornes-fontaines : ☑
- Existence de lave pieds : Non
- Branchement au réseau d'assainissement : Autres
- Si Autres, préciser : Fosses
- Douches pour personnes à besoins spécifiques : ☒

Commentaires et recommandations

Les douches sont mal entretenues.

SABLE

- Type de sable : Fin
- Existence de poubelles : ☑
- Sont : Suffisante
- Existence de parasols fixes : ☑
- Nombre : 20
- Mis à disposition par : Sponsor
- Existence de zones sensibles : ☒

Commentaires et recommandations

Présence d'animaux sur le sable

Lalla Meryem

Le critère est-il satisfait ? ☑ Oui, point positif ☑ Oui, point négatif. ☒ Non, point positif ☒ Non, point négatif.

3. NETTOYAGE ET PROPRETÉ

NETTOYAGE DE LA PLAGE

- Nettoyage de la plage : ☑
- Mis à disposition par : Sponsor
- Nettoyage de l'arrière plage : Bien
- Nettoyage des espaces verts : Bien
- Nettoyage des accès : Bien
- Nombre de poubelles : 4
- Nettoyage du sable : Moyen
- Nombre de poubelles : 20
- Type de nettoyage : Manuel
- Existence de conteneur/Poubelle de tri sélectif : ☒
- Vidange des poubelles : 2 fois par jour

Commentaires et recommandations

6 poubelles au niveau de la corniche
Renforcer le nettoyage et l'entretien au niveau de la plage.

4. ENTRETIEN DES ÉQUIPEMENTS

- Entretien des équipements : Oui
- Sanitaires Hommes : Déficient
- Sont : Privé
- Sanitaires Femmes : Déficient
- Sont : Privé
- Douches Hommes : Déficient
- Sont : Privé
- Douches Femmes : Déficient
- Sont : Privé

Commentaires et recommandations

Entretien des équipements Déficient.

5. SÉCURITÉ

LOCAL DE LA PROTECTION CIVILE

- Local de la Protection Civile : ☑
- Nombre maîtres-nageurs : 40
- Moyens humains : Suffisante
- Nombre membres de la Protection Civile : 1
- Signalisation de l'état de la mer : ☒
- Équipement des maîtres nageurs : Tenues, Bouées de sauvetage, Sifflets, Palmes, Mirador
- Matériel spécifique de sauvetage : Zodiac, Jet Ski

SERVICES AUXILIAIRES DE SÉCURITÉ

- Services Auxiliaires de Sécurité : Police, Force Auxiliaire

6. COUVERTURE SANITAIRE

CENTRE DES PREMIERS SOINS

- Centre des Premiers Soins : ☒
- Équipe médicale : ☒
- Équipement de premiers soins : ☒
- Ambulance : ☒

Commentaires et recommandations

Le service des premiers soins est assuré au niveau de la plage par des agents de la protection civile, dotés d'une trousse de premiers soins et de matériel d'oxygénothérapie et d'un brancard.
Absence d'un centre de protection civile et centre de premiers soins.

7. INFORMATIONS AFFICHÉES

- Panneau principal : ☑
- Nom de la plage : ☑
- Plan de la plage : ☑
- Sont : Légende claire et visible, Pictogrammes
- Signalisation des aires protégées à proximité de la plage : ☒
- Affichage des résultats de la qualité des eaux de baignade (QEB) : ☒
- Affichage du code de conduite : ☑
- Affichage du programme d'animation, sensibilisation et éducation à l'environnement de la saison estivale : ☑
- Affichage du message sur la protection de l'environnement : ☑
- Autres lieux d'affichage d'information : Centre d'information, Centre d'animation

Commentaires et recommandations

Actualiser les résultats de la qualité des eaux de baignade

8. ANIMATIONS

- Animation : ☑
- Sont : Radio plage, Ateliers de peinture, Parc de jeux.
- Zoning : ☑
- Campagnes de sensibilisation en partenariat : ☑
- Association en charge : L'Association des Enseignants des Sciences de la Vie et de la Terre
- Adresse : Casablanca
- Numéro de contact : +212522811199
- Intitulé de l'action : éducation à l'environnement
- Éducation à l'environnement : Distribution d'information, Bibliothèque écologique, Jeux sur l'environnement

Commentaires et recommandations

Animation et éducation à l'environnement satisfaisantes.



Manesman

- Nom de la plage : **Manesman**
- Province ou Préfecture : **Préfecture de Mohammédia**
- Wilaya : **Région du Casablanca Settat**
- Partenaire : **Sans**
- Étendue de la plage : **Environ 1,5 km**
- Fréquentation (estivants/jour) : **Environ 15 000**
- Type de plage : **Urbaine**
- Commune : **Mohammédia**
- Date de la visite : **19 août 2021**
- Heure de la visite : **15 h 00**

1. ÉQUIPEMENTS DE L'ARRIÈRE PLAGE

ARRIÈRE-PLAGE

- Arrière-plage : Aménagé
- Signalisation : Déficient
- Existence de poubelles : ☑
- Existence de foires : Non
- Existence de campings : ☑
- Activités polluantes : ☑
- Laquelle : Canal d'évacuation des eaux pluvial

Commentaires et recommandations

Renforcer l'entretien et le nettoyage de l'arrière plage.
Augmenter le nombre de poubelle.

CORNICHE

- Corniche : Absence

PARKINGS

- Parkings : Oui
- Nombre de parkings : 4
- Signalisation : Déficient
- Type de parking : Près de la Plage
- Sont : Terrain vague
- Capacité : Suffisante
- Places pour personnes à besoins spécifiques : ☒
- Existence de poubelles : ☑
- Éclairage : ☑
- Laquelle : Public

Commentaires et Recommandations :

Parkings mal entretenus et nettoyage déficient.

2. ÉQUIPEMENTS DE LA PLAGE

ACCÈS SÉCURISÉS

- Accès sécurisés : ☑
- Nombre : 5
- Entretien des accès : Moyen
- Accès pour personnes à besoins spécifiques : ☑
- Nombre : 1
- Sont : Pentes adéquates

Commentaires et recommandations

Prévoir la mise en place d'autres accès et des passerelles pour les personnes à besoins spécifiques.

SANITAIRE

- Sanitaire : ☑
- Nombre Femmes : 8
- Nombre Hommes : 8
- Type de sanitaires : Public
- Gratuité : ☒
- Type de construction : Bâti
- Lieu : Sable
- Branchement au réseau d'assainissement : Autres
- Si Autres, préciser : Fosse
- Sanitaires pour personnes à besoins spécifiques : ☑









Le critère est-il satisfait ? ☑ Oui, point positif ☑ Oui, point négatif. ☒ Non, point positif ☒ Non, point négatif.

Commentaires et recommandations

Les sanitaires sont amovibles. Les sanitaires bâtis étaient fermés lors de la visite. L'État de construction des sanitaires amovibles est moyen. Le nettoyage et l'entretien des alentours des blocs sanitaires sont déficients

MER

- Qualité de l'eau de baignade : B
- Balisage : ☒

Commentaires et recommandations

Prévoir l'organisation des loueurs des planches qui constituent un danger pour les estivants.
Présence de microdéchets dans l'eau de la mer. Absence de l'affichage de la qualité des eaux de baignade.

DOUCHES

- Douches : ☑
- Nombre Hommes : 5
- Nombre Femmes : 5
- Sont : Insuffisante
- Type de douches : Public
- Type de construction : Bâti
- Lieu : Sable
- Existence de bornes-fontaines : ☑

Recommandations :

Les douches étaient fermées lors de la visite.
Procéder à l'entretien et à l'ouverture des douches

SABLE

- Type de sable : Fin
- Existence de poubelles : ☑ Nombre : 20
- Sont : Insuffisante
- Existence de parasols fixes : ☑
- Mis à disposition par : Privé
- Existence de zones sensibles : ☑
- Sont : Dunes

Commentaires et recommandations

Présence de micros déchets et de détritus sur le sable. Présence de loueurs ambulants de parasols et de vendeurs de sandwichs sur le sable ;

3. NETTOYAGE ET PROPRETÉ

- Nettoyage de la plage : ☑
- Mis à disposition par : Privé
- Nettoyage de l'arrière plage : Moyen
- Nombre de poubelles : 4
- Nettoyage des accès : Moyen
- Nombre de poubelles : 4
- Nettoyage du sable : Moyen
- Nombre de poubelles : 20
- Type de nettoyage : Manuel
- Existence de conteneur/Poubelle de tri sélectif : Non
- Vidange des poubelles : 2 fois par jour

Commentaires et recommandations

Le nettoyage de l'arrière plage est très déficient. Prévoir la mise en place de poubelles sur l'arrière plage, sur les parkings et au niveau des accès ; Renforcer le nettoyage à tous les niveaux.

4. ENTRETIEN DES ÉQUIPEMENTS

- Entretien des équipements : ☒
- Sanitaires Hommes : Moyen
- Sont : Privé

Manesman

Le critère est-il satisfait ? ☑ Oui, point positif ☑ Oui, point négatif. ☒ Non, point positif ☒ Non, point négatif.

- Sanitaires Femmes : Moyen
- Sont : Privé

Commentaires et recommandations

Le nettoyage des sanitaires amovibles est déficient.

5. SÉCURITÉ

LOCAL DE LA PROTECTION CIVILE

- Local de la Protection Civile : ☑
- Nombre de maîtres nageurs : 20
- Moyens humains : Suffisante
- Nombre membres de la Protection Civile : 1
- Signalisation de l'état de la mer : ☑
- Sont : Drapeaux
- Équipement des maîtres nageurs : Tenues, Bouées de sauvetage Sifflets ; Gilets de sauvetage ; Palmes ; Mirador ;
- Matériel spécifique de sauvetage : Autres
- Si Autres, préciser : planche

Commentaires et recommandations

Mettre en place des accès faciles pour les moyens de sauvetage.

SERVICES AUXILIAIRES DE SÉCURITÉ

- Services Auxiliaires de Sécurité : Police, Force Auxiliaire

Recommandations :

Les éléments des Forces Auxiliaires et de la police font des rondes sur la plage à l'aide des chevaux.

6. COUVERTURE SANITAIRE

CENTRE DES PREMIERS SOINS

- Centre des Premiers Soins : ☑
- Équipe médicale : ☑
- Sont : Infirmier
- Équipement de premiers soins : ☑
- Matériel : Boîte de petite chirurgie inox, Lit de camp ou divan d'examen
- Fongibles : Seringues jetables, Compresses Coton hydrophile ; Biogaz ; Bandes ; Sparadrap perforé ;
- Produits pharmaceutiques : Antiseptiques, Médicaments d'urgence
- Ambulance : ☒

Commentaires et recommandations

En cas de besoin on fait appel à l'ambulance de la Protection Civile.

7. INFORMATIONS AFFICHÉES

- Panneau principal : ☒
- Nom de la plage : ☑
- Plan de la plage : ☒
- Signalisation des aires protégées à proximité de la plage : ☒
- Affichage des résultats de la qualité des eaux de baignade (QEB) : ☒
- Affichage du code de conduite : ☒
- Affichage du programme d'animation, sensibilisation et éducation à l'environnement de la saison estivale : ☒
- Affichage du message sur la protection de l'environnement : ☒
- Autres lieux d'affichage d'information : Aucun

Recommandations :

Absence du panneau principal. Signalisation et affichage absents.

8. ANIMATIONS

- Animation : ☒
- Zoning : ☒
- Campagnes de sensibilisation en partenariat : ☒
- Éducation à l'environnement : Aucun

Recommandations :

Absence d'activités de sensibilisation et d'éducation à l'envirenement.



Moulay Bousselham

- Nom de la plage : **Moulay Bousselham**
- Province ou Préfecture : **Province de Kénitra**
- Wilaya : **Région Rabat-Salé-Kénitra**
- Partenaire : **ONEE BE**
- Étendue de la plage : **5 km**
- Fréquentation moyenne (estivants/jour) : **30 000**
- Type de plage : **Urbaine**
- Commune : **Moulay Bousselham**
- Date de la visite : **17 août 2021**
- Heure de la visite : **11 h 00**

1. ÉQUIPEMENTS DE L'ARRIÈRE-PLAGE

ARRIÈRE-PLAGE

☑ Aménagé

- Signalisation : Déficient
- Signalisation : Moyen
- Existence de poubelles : ☑
- Existence de zones sensibles : Lagune
- Existence de foires : ☑
- Existence de campings : ☒
- Activités polluantes : ☑
- Laquelle : Évacuation des eaux pluviales

CORNICHE

- Corniche : ☑
- Entretien des façades : Moyen
- Recommandations pour la Corniche : Corniche en plein aménagement

- Parkings
- Parkings : ☑
- Nombre de parkings : 4
- Signalisation : Bien
- Type de parking : Près de la Plage
- Aménagé
- Capacité : Suffisante
- Nombre de places : 1000
- Places pour personnes à besoins spécifiques : ☒
- Éclairage : Oui
- Laquelle : Public

Commentaires et Recommandations

Absence de places pour les personnes à besoins spécifiques

2. ÉQUIPEMENTS DE LA PLAGE

ACCÈS SÉCURISÉS

- Accès sécurisés : ☑
- Nombre : 10
- Entretien des accès : Moyen
- Accès pour personnes à besoins spécifiques : ☑
- Nombre : 3
- Pentes adéquates

Commentaires et Recommandations

Deux accès en cours de rèamenagement.

SANITAIRE

- Sanitaire : ☑
- Nombre Femmes : 16
- Nombre Hommes : 12
- Suffisante
- Type de sanitaires : Public
- Gratuité : Non
- Type de construction : Bâti
- Lieu : Sable
- Branchement au réseau d'assainissement : ☒
- Sanitaires pour personnes à besoins spécifiques : ☑









Le critère est-il satisfait ? ☑ Oui, point positif ☑ Oui, point négatif. ☒ Non, point positif ☒ Non, point négatif.

- Nombre : 2

Commentaires et Recommandations

Entretenir les toilettes
Parmi les 28 toilettes, seulement 8 toilettes sont ouvertes au grand public

MER

- Qualité de l'eau de baignade : Aucun
- Balisage : ☑
- Chenaux d'accès

Commentaires et Recommandations

non-affichage des résultats de contrôle de la qualité des eaux de baignade.

DOUCHES

- Douches : ☑
- Nombre Hommes : 3
- Nombre Femmes : 3
- Insuffisante
- Type de douches : indéfini
- Gratuité : ☒
- Type de construction : Bâti
- Lieu : Sable
- Existence de bornes-fontaines : ☑
- Existence de lave pieds : ☒
- Branchement au réseau d'assainissement : ☒
- Douches pour personnes à besoins spécifiques : Oui
- Nombre : 2

Commentaires et Recommandations

Veiller au fonctionnement et à l'entretien des douches fermées
Entretien insuffisant des douches

SABLE

- Type de sable : Fin
- Existence de poubelles : ☑
- Nombre : 31
- Insuffisante
- Existence de parasols fixes : ☑
- Mis à disposition par : Sponsor
- Nombre : 40
- Existence de zones sensibles : ☑
- Dunes, Faune et Flore

3. NETTOYAGE ET PROPRETÉ

NETTOYAGE DE LA PLAGE

- Nettoyage de la plage : ☑
- Mis à disposition par : Sponsor
- Nettoyage de l'arrière plage : Moyen
- Nombre de poubelles : 20
- Nettoyage des accès : Moyen
- Nombre de poubelles : 7
- Nettoyage du sable : Bien
- Nombre de poubelles : 31
- Type de nettoyage : Manuel
- Existence de conteneur/Poubelle de tri sélectif : Non
- Vidange des poubelles : 2 fois par jour

ENTRETIEN DES ÉQUIPEMENTS

- Entretien des équipements : ☑
- Sanitaires Hommes : Bien
- Privé
- Sanitaires Femmes : Bien









Le critère est-il satisfait ? ☑ Oui, point positif ☑ Oui, point négatif. ☒ Non, point positif ☒ Non, point négatif.

- Privé
- Douches Hommes : Bien
- Privé
- Douches Femmes : Bien
- Privé

.

4. SÉCURITÉ

LOCAL DE LA PROTECTION CIVILE

- Local de la Protection Civile : ☑
- Nombre maîtres-nageurs : 50
- Moyens humains : Suffisante
- Nombre membres de la Protection Civile : 2
- Signalisation de l'état de la mer : ☑
- Drapeaux
- Respecté
- Équipement des maîtres-nageurs : Tenues, Bouées de sauvetage, Gilets de sauvetage, Sifflets, Palmes, Jumelles, Mirador
- Matériel spécifique de sauvetage : Zodiac, Jet Ski, Quad

.

SERVICES AUXILIAIRES DE SÉCURITÉ

- Services Auxiliaires de Sécurité : Force Auxiliaire, Gendarmerie

5. COUVERTURE SANITAIRE

CENTRE DES PREMIERS SOINS

- Centre des Premiers Soins : ☒
- Équipe médicale : ☒
- Équipement de premiers soins : ☒
- Ambulance : ☑
- Appartenance : Protection Civile

Commentaires et Recommandations

Besoin d'aménager un centre de premiers soins
absence d'un centre de premiers soins.

6. INFORMATIONS AFFICHÉES

- Panneau principal : ☑
- Nom de la plage : ☑
- Plan de la plage : ☑
- Pictogrammes, Légende claire et visible
- Signalisation des aires protégées à proximité de la plage : ☑
- Affichage des résultats de la qualité des eaux de baignade (QEB) : Non
- Affichage du code de conduite : ☑

Moulay Bousselham

Le critère est-il satisfait ?	☑ Oui, point positif	☑ Oui, point négatif.	☒ Non, point positif	☒ Non, point négatif.

- Affichage du programme d'animation, sensibilisation et éducation à l'environnement de la saison estivale : ☑
- Affichage du message sur la protection de l'environnement : ☑
- Autres lieux d'affichage d'information : Aucun, Autres
- Si Autres, préciser : Panneaux

.

7. ANIMATIONS

- Animation : ☒
- Zoning : ☒
- Campagnes de sensibilisation en partenariat : ☒
- Éducation à l'environnement : Aucun



Mohammédia Centre

- Nom de la plage : **Mohammédia centre**
- Préfecture : **préfecture de Mohammédia**
- Wilaya : **Région du Casablanca Settat**
- Partenaire : **Sans**
- Étendue de la plage : **3 km**
- Fréquentation (estivants/jour) : **20 000**
- Type de plage : **Urbaine**
- Commune : **Mohammédia**
- Date de la visite : **19 août 2021**
- Heure de la visite : **10 h 00**

1. ÉQUIPEMENTS DE L'ARRIÈRE PLAGE

ARRIÈRE-PLAGE

☑ Non aménagé

- Signalisation : Moyen
- Panneau à l'entrée de la plage : ☒
- Panneaux pour indiquer la route ☒
- Existence de poubelles : ☒
- Existence de zones sensibles : ☑ Dunes
- Autres : Petite forêt
- Existence de foires : ☑
- Activités polluantes : ☑ Port de Mohammédia

Commentaires et recommandations

Présence de déchets au niveau de la petite forêt qui se trouve en arrière-plage. Signalisation déficiente.

CORNICHE

Non

- Entretien de la corniche : Rien
- Entretien des façades : Rien
- Existence d'Espaces verts : ☒
- Entretien : Rien
- Information et Signalisation : Rien
- Existence d'un centre d'information : ☒
- Existence de kiosques : ☑
- Existence de poubelles : ☑
- Éclairage : ☑

Commentaires et recommandations

Plage en cours d'aménagement.

PARKINGS

☑ Nombre : 1

- Signalisation : Moyen
- Type de parking : Aménagé, Près de la Plage
- Capacité : Insuffisante
- Places pour personnes à besoins spécifiques : ☒
- Existence de poubelles : ☑
- Éclairage : ☑
- Laquelle : public

Commentaires et recommandations

Prévoir des Places pour personnes à besoins spécifiques.

2. ÉQUIPEMENTS DE LA PLAGE

ACCÈS SÉCURISÉS

☑ Nombre : 2

- Entretien des accès : Moyen
- Accès pour personnes à besoins spécifiques : ☑ Nombre : 2
- Pentes adéquates : ☒
- Passerelles (caillebotis) : ☒

Commentaires et recommandations

Arrière plage en cours d'aménagement.

SANITAIRES

☒

- Nombre Hommes : 0






Le critère est-il satisfait ? ☑ Oui, point positif ☑ Oui, point négatif. ☒ Non, point positif ☒ Non, point négatif.

- Nombre Femmes : 0
- Type de sanitaires : Public
- Gratuité : ☒
- Type de construction : En cours
- Lieu : En cours
- Branchement au réseau d'assainissement : ☒
- Autres : En cours
- État des constructions sanitaires : En cours
- Sanitaires pour personnes à besoins spécifiques : ☒

Commentaires et recommandations

Arrière plage en cours d'aménagement.

DOUCHES ☒

- Nombre Hommes : En cours
- Nombre Femmes : En cours
- Type de douches : Public
- Gratuité : ☒
- Type de construction : En cours
- Lieu : Sable
- Existence de bornes-fontaines : ☒
- Existence de lave pieds : ☒
- Branchement au réseau d'assainissement : ☒
- Autres : Fosses septiques
- État des constructions des douches : En cours
- Douches pour personnes à besoins spécifiques : ☒

Commentaires et recommandations

Arrière plage en cours d'aménagement.

SABLE

- Type de sable : Fin
- Existence de Poubelles : ☑ Nombre : 40
- Existence de Parasols fixes : ☑ Nombre : 40
  Nombre : plusieurs
  Mis à disposition par : Privé
- Existence de constructions sur le sable : ☑
- Existence de Zones sensibles : ☒
- Présence d'animaux sur le sable : ☑

Commentaires et recommandations

Arrière plage en cours d'aménagement.

MER

- Qualité de l'eau de baignade : A, B
- Balisage : ☑ Chenaux d'accès
- Respecté : ☒

Commentaire et Recommandations

Présence de déchets au niveau des eaux de la mer.

3. NETTOYAGE ET PROPRETÉ

- Responsable de nettoyage : Privé
  Nettoyage de l'arrière plage : Moyen
- Nombre de poubelles : 40
- Nettoyage des parkings : Moyen
- Nettoyage des accès : Moyen
  Nombre de poubelles : 40
- Nettoyage du sable : Moyen, Mécanique, Manuel
  Nombre de poubelles : 110
- Existence de containers de tri sélectif : ☒
- Vidange des poubelles : 1 fois par jour

Mohammédia Centre

Le critère est-il satisfait ? ☑ Oui, point positif ☑ Oui, point négatif. ☒ Non, point positif ☒ Non, point négatif.

Commentaire et Recommandations

Plage en cours d'aménagement.

ENTRETIEN DES ÉQUIPEMENTS ☑

- Sanitaires Hommes : Bien, Commune
- Sanitaires Femmes : Bien, Commune
- Douches Hommes : Bien, Commune
- Douches Femmes : Bien, Commune

Commentaire et Recommandations

Arrière plage en cours d'aménagement.

4. SÉCURITÉ

LOCAL DE LA PROTECTION CIVILE ☑

- Moyens humains nombre de maîtres nageurs : 38, Suffisant
  Nombre membres de la Protection civile : 1
- Signalisation de l'état de mer : ☑ Drapeaux
- Équipement des maîtres nageurs :
  Tenues : 2 par personne, 22 Bouées de sauvetage, 31 Sifflets, 6 Gilets de sauvetage, 22 Palmes.
- Matériel spécifique de sauvetage : 1 Zodiac,
  Autres : 1 planche et 7 miradors
- Moyens de communication : GSM

Commentaires et recommandations

Arrière plage en cours d'aménagement.

SERVICES AUXILIAIRES DE SÉCURITÉ

- Forces de l'Ordre : Forces Auxiliaires, 2 fixes, 2 Police
- Moyens de communication : GSM, Téléphone fixe, Radio

Commentaires et recommandations

Arrière plage en cours d'aménagement.

5. COUVERTURE SANITAIRE

CENTRE DES PREMIERS SOINS ☒

- Équipe médicale : ☒ secouriste
- Appartenance : Croissant Rouge Marocain
- Équipement de premiers soins : ☒ Insuffisant
- Matériel : Boîte de petite chirurgie inox, Lit de camp ou divan d'examen
- Fongibles : Compresses, Bandes, Sparadrap perforé, Seringues, Biogaz, Coton hydrophile
- Produits pharmaceutiques : Médicaments d'urgence, Antiseptiques
- Ambulance : ☒
- Appartenance : En cas de besoin, on fait appel à celle de PC
- Moyens de communication : GSM, Téléphone fixe
- Contrôle hygiénique :
  Commerce, Établissements de Restauration
- Effectué par :
  commissions mixtes

Commentaires et recommandations

Arrière plage en cours d'aménagement.

6. INFORMATIONS AFFICHÉES

PANNEAU PRINCIPAL Absence

- Nom de la plage : ☑
- Plan de la plage : ☒
- Signalisation des aires protégées à proximité de la plage : Non
- Affichage des résultats de la qualité des eaux de baignade (QEB) : Non
- Affichage du code de conduite : ☒
- Affichage du programme d'animation, sensibilisation et éducation à l'environnement de la saison estivale : ☒
- Affichage du message sur la protection de l'environnement : Non
- Autres lieux d'affichage d'information : Aucun

Commentaires et recommandations

Arrière plage en cours d'aménagement.

7. ANIMATIONS

- Animation : ☒
- Zoning : ☒
- Campagnes de sensibilisation en partenariat : ☒
- Éducation à l'environnement : Aucun

Commentaires et recommandations

Absence d'actions d'animation et d'éducation à l'environnement



El Oualidia

- Nom de la plage : **El Oualidia**
- Province ou Préfecture : **Province de Sidi Bennour**
- Wilaya : **Région de Casablanca Settat**
- Partenaire : **ONEE BE**
- Étendue de la plage : **1,5 km**
- Fréquentation moyenne (estivants/jour) : **15 000**
- Type de plage : **Rurale**
- Commune : **Oualidia**
- Date de la visite : **26 août 2021**
- Heure de la visite : **15 h 00**

1. ÉQUIPEMENTS DE L'ARRIÈRE PLAGE

ARRIÈRE-PLAGE

- Arrière-plage : ☑ Aménagé
- Signalisation : Bien
- Existence de poubelles : ☑
- Existence de zones sensibles : Lagune
- Existence de foires : ☒
- Existence de campings : ☒
- Activités polluantes : ☑
- Laquelle :
  Habitations, commerces et barques.

CORNICHE

- Corniche : ☑
- Entretien des façades : Moyen
- Existence d'Espaces verts : ☑
- Sont : Jardins, Espaces décoratifs
- Entretien : Moyen
- Information signalisation : ☑
- Existence d'un centre d'information : ☒
- Sont : Amovible
- Existence de kiosques : ☑
- Existence de poubelles : ☑
- Éclairage : ☒

Commentaire et Recommandations

Renforcer le nettoyage au niveau de la corniche.

PARKINGS

- Parkings : ☑
- Nombre de parkings : 2
- Signalisation : Bien
- Type de parking : Près de la Plage
- Sont : Aménagé
- Capacité : Suffisante
- Nombre de places : 800
- Places pour personnes à besoins spécifiques : ☑
- Nombre de places : 10
- Existence de poubelles : ☑
- Éclairage : ☑
- Laquelle : Public

Commentaire et Recommandations

Rien à signaler.

2. ÉQUIPEMENTS DE LA PLAGE

ACCÈS SÉCURISÉS

- Accès sécurisés : ☑
- Nombre : 3
- Entretien des accès : Bien
- Accès pour personnes à besoins spécifiques : ☑
- Nombre : 4
- Sont : Passerelles

Commentaire et Recommandations

Besoin d'aménager des accès pour les Personnes à besoins spécifiques.
Absence d'accès propres aux Personnes à besoins spécifiques.









Le critère est-il satisfait ? ☑ Oui, point positif ☑ Oui, point négatif. ☒ Non, point positif ☒ Non, point négatif.

SANITAIRE

- Sanitaire : ☑
- Nombre Femmes : 7
- Nombre Hommes : 7
- Sont : Suffisante
- Type de sanitaires : Public
- Gratuité : ☑
- Type de construction : Amovible
- Lieu : Corniche
- Branchement au réseau d'assainissement : ☑
- Sanitaires pour personnes à besoins spécifiques : ☑
- Nombre : 1

Commentaire et Recommandations

Renforcer le nettoyage.

MER

- Qualité de l'eau de baignade : A
- Balisage : ☑
- Sont : Autres

DOUCHES

- Douches : ☑
- Nombre Femmes : 4 Insuffisante
- Nombre Hommes : 4 Insuffisante
- Type de douches : Public
- Gratuité : ☑
- Type de construction : Bâti
- Lieu : Corniche
- Existence de bornes-fontaines : ☑
- Existence de lave pieds : ☒
- Branchement au réseau d'assainissement : ☑
- Douches pour personnes à besoins spécifiques : ☑
- Nombre : 1

Commentaire et Recommandations

Renforcer le nettoyage des douches.

SABLE

- Type de sable : Fin, Granuleux, Galets
- Existence de poubelles : ☑
- Nombre : 10
- Sont : Insuffisante
- Existence de parasols fixes : ☑
- Mis à disposition par : Sponsor
- Nombre : 10
- Existence de zones sensibles : ☑
- Sont : Dunes, Lagune

Commentaire et Recommandations

Doter la plage de nouvelles poubelles.

3. NETTOYAGE ET PROPRETÉ

NETTOYAGE DE LA PLAGE

- Nettoyage de la plage : ☑
- Mis à disposition par : Sponsor
- Nettoyage de l'arrière plage : Moyen
- Nombre de poubelles : 12
- Nettoyage des espaces verts : Bien
- Nombre de poubelles : 4
- Nettoyage des accès : Moyen
- Nombre de poubelles : 10
- Nettoyage du sable : Moyen
- Nombre de poubelles : 10
- Type de nettoyage : Manuel
- Existence de conteneur/Poubelle

El Oualidia

Le critère est-il satisfait ? ☑ Oui, point positif ☑ Oui, point négatif. ☒ Non, point positif ☒ Non, point négatif.

de tri sélectif : Non
- Vidange des poubelles : 1 fois par jour

Commentaire et Recommandations

Renforcer le nettoyage.

ENTRETIEN DES ÉQUIPEMENTS

- Entretien des équipements : ☑
- Sanitaires Hommes : Moyen, Sponsor
- Sanitaires Femmes : Moyen, Sponsor
- Douches Hommes : Moyen, Sponsor
- Douches Femmes : Moyen, Sponsor

Commentaire et Recommandations

Renforcer le nettoyage.

4. SÉCURITÉ

LOCAL DE LA PROTECTION CIVILE

- Local de la Protection Civile : ☑
- Nombre maîtres-nageurs : 30
- Moyens humains : Suffisante
- Nombre membres de la Protection Civile : 4
- Signalisation de l'état de la mer : ☑
- Sont : Drapeaux, Affiches
- Sont : Respecté
- Équipement des maîtres nageurs : Tenues, Bouées de sauvetage Sifflets ; Gilets de sauvetage ; Palmes ; Jumelles ; Mirador ;
- Matériel spécifique de sauvetage : Zodiac, Jet Ski Autres ;
- Si Autres, préciser : Planches

SERVICES AUXILIAIRES DE SÉCURITÉ

- Services Auxiliaires de Sécurité : Force Auxiliaire, Gendarmerie

5. COUVERTURE SANITAIRE

CENTRE DES PREMIERS SOINS

- Centre des Premiers Soins : ☑
- Équipe médicale : ☑
- Sont : Infirmier
- Équipement de premiers soins : ☑
- Matériel : Thermomètre Médical, Boîte de petite chirurgie inox Lit de camp ou divan d'examen ;
- Fongibles : Fongibles pour suture, Compresses Bandes ; Sparadrap perforé ;
- Produits pharmaceutiques : Antiseptiques
- Ambulance : ☑
- Appartenance : Commune

6. INFORMATIONS AFFICHÉES

- Panneau principal : ☑
- Nom de la plage : ☑
- Plan de la plage : ☑
- Signalisation des aires protégées à proximité de la plage : ☑
- Affichage des résultats de la qualité des eaux de baignade (QEB) : ☑
- Affichage du code de conduite : ☑
- Affichage du programme d'animation, sensibilisation et éducation à l'environnement de la saison estivale : ☑
- Affichage du message sur la protection de l'environnement : ☑
- Autres lieux d'affichage d'information : Autres

Commentaire et Recommandations

Installer le panneau principal.

7. ANIMATIONS

- Animation : ☑
- Zoning : ☑
- Campagnes de sensibilisation en partenariat : ☑
- Éducation à l'environnement : Distribution d'information



Paloma Ouled Hmimoun

- Nom de la plage : **Paloma Ouled Hmimoun**
- Province ou Préfecture : **Préfecture de Mohammédia**
- Wilaya : **Région du Casablanca Settat**
- Partenaire : **Fondation Société Marocaine des Tabacs**
- Étendue de la plage : **2,5 km**
- Fréquentation moyenne (estivants/jour) : **20 000**
- Type de plage : **semi-urbaine**
- Commune : **Ain Harrouda**
- Date de la visite : **18 août 2021**
- Heure de la visite : **16 h 00**

1. ÉQUIPEMENTS DE L'ARRIÈRE PLAGE

ARRIÈRE-PLAGE

- Arrière-plage : ☒ Non aménagé
- Signalisation : Déficient
- Existence de poubelles : ☑
- Existence de zones sensibles : Aucun
- Existence de foires : ☒
- Existence de campings : ☒
- Activités polluantes : ☑
- Laquelle : centrale thermique de l (ONEE BE)

Commentaire et Recommandations

Entretenir l'arrière plage.

CORNICHE

- Corniche : Absence

PARKINGS

- Parkings : ☑
- Nombre de parkings : 4
- Signalisation : Déficient
- Type de parking : Près de la Plage
- Sont : Terrain vague
- Capacité : Suffisante
- Places pour personnes à besoins spécifiques : ☒
- Existence de poubelles : ☒
- Éclairage : Oui
- Laquelle : public

Commentaire et Recommandations

Entretenir et aménager les parkings.

2. ÉQUIPEMENTS DE LA PLAGE

ACCÈS SÉCURISÉS

- Accès sécurisés : ☑
- Nombre : 2
- Entretien des accès : Déficient
- Accès pour personnes à besoins spécifiques : ☒

Commentaire et Recommandations

Renforcer l'entretien et le nettoyage des accès ;
Aménager des accès pour les personnes à besoins spécifiques.

SANITAIRE

- Sanitaire : ☒

Commentaire et Recommandations

Prévoir la mise en place des sanitaires.

MER

- Qualité de l'eau de baignade : B
- Balisage : ☒

Commentaire et Recommandations

Absence d'affichage de la qualité des eaux de baignade. Absence de balisage sur la plage.







Le critère est-il satisfait ? ☑ Oui, point positif ☑ Oui, point négatif. ☒ Non, point positif ☒ Non, point négatif.

DOUCHES

- Douches : ☒
- Existence de bornes-fontaines : ☒
- Existence de lave pieds : ☒
- Douches pour personnes à besoins spécifiques : ☒

Commentaire et Recommandations

Prévoir la mise en place des douches.

SABLE

- Type de sable : Fin, Granuleux, Coquillage
- Existence de poubelles : Oui
- Nombre : 20
- Insuffisante
- Existence de parasols fixes : Oui
- Mis à disposition par : Privé
- Existence de zones sensibles : Non

3. NETTOYAGE ET PROPRETÉ

NETTOYAGE DE LA PLAGE

- Nettoyage de la plage : ☑
- Mis à disposition par : Privé
- Nettoyage de l'arrière plage : Déficient
- Nombre de poubelles : 20
- Nettoyage des accès : Déficient
- Nettoyage du sable : Moyen
- Nombre de poubelles : 35
- Type de nettoyage : Manuel
- Existence de conteneur/Poubelle de tri sélectif : ☒
- Vidange des poubelles : 1 fois par jour

Commentaire et Recommandations

Installer des équipements sanitaires et des douches sur cette plage.

ENTRETIEN DES ÉQUIPEMENTS

- Entretien des équipements : ☒

Commentaire et Recommandations

Installer des équipements sanitaires et des douches sur cette plage.

4. SÉCURITÉ

LOCAL DE LA PROTECTION CIVILE

- Local de la Protection Civile : ☑
- Nombre de maîtres nageurs : 40
- Moyens humains : Suffisante
- Nombre membres de la Protection Civile : 1
- Signalisation de l'état de la mer : ☒
- Équipement des maîtres nageurs : Tenues, Bouées de sauvetage Sifflets ; Gilets de sauvetage ; Palmes ; Mirador ;

Commentaire et Recommandations

Prévoir un poste pour de la Protection Civile.
Prévoir l'aménagement des accès pour l'entrée des moyens de sauvetage.
Prévoir un panneau d'interdiction de la baignade dans les zones non surveillées.

SERVICES AUXILIAIRES DE SÉCURITÉ

- Services Auxiliaires de Sécurité : Force Auxiliaire, Gendarmerie

Paloma Ouled Hmimoun

Le critère est-il satisfait ?	☑ Oui, point positif	☑ Oui, point négatif.	☒ Non, point positif	☒ Non, point négatif.

Commentaire et Recommandations

Le local réservé pour les premiers soins était fermé lors de la visite.

5. COUVERTURE SANITAIRE

CENTRE DES PREMIERS SOINS

- Centre des Premiers Soins : ☒
- Équipe médicale : ☒
- Équipement de premiers soins : ☒
- Ambulance : ☒

6. INFORMATIONS AFFICHÉES

- Panneau principal : ☒
- Nom de la plage : ☒
- Plan de la plage : ☒
- Signalisation des aires protégées à proximité de la plage : ☒
- Affichage des résultats de la qualité des eaux de baignade (QEB) : ☒
- Affichage du code de conduite : ☒
- Affichage du programme d'animation, sensibilisation et éducation à l'environnement de la saison estivale : ☒
- Affichage du message sur la protection de l'environnement : ☑
- Autres lieux d'affichage d'information : Aucun

Recommandations :

Prévoir un panneau principal pour la plage

7. ANIMATIONS

- Animation : ☒
- Zoning : ☒
- Campagnes de sensibilisation en partenariat : ☒
- Éducation à l'environnement : Aucun
-

Recommandations :

Absence d'animations.



Nations

- Nom de la plage : **Nations**
- Province ou Préfecture : **Préfecture de Salé**
- Wilaya : **Région de Rabat Salé Kénitra**
- Partenaire : **Redal**
- Étendue de la plage : **1,5 km**
- Fréquentation moyenne (estivants/jour) : **30 000 à 50 000**
- Type de plage : **Rurale**
- Commune : **Bouknadel**
- Date de la visite : **18 août 2021**
- Heure de la visite : **11 h 30**

1. ÉQUIPEMENTS DE L'ARRIÈRE PLAGE

- Arrière-plage
- Arrière-plage : ☑ Aménagé
- Signalisation : Moyen
- Existence de poubelles : ☑
- Existence de zones sensibles : Dunes
- Existence de foires : ☒
- Existence de campings : ☒
- Activités polluantes : ☒

Commentaire et Recommandations

Arrière-plage bien entretenue.

CORNICHE

- Corniche : ☑
- Entretien des façades : Bien
- Existence d'Espaces verts : ☑
- Sont : Espaces décoratifs
- Entretien : Moyen
- Information signalisation : ☑
- Existence d'un centre d'information : ☑
- Existence de kiosques : ☑
- Existence de poubelles : ☑
- Éclairage : ☑

Commentaire et Recommandations

Renforcer l'entretien des espaces verts de la corniche.

PARKINGS

- Parkings : ☑
- Nombre de parkings : 5
- Signalisation : Bien
- Type de parking : Loin de la Plage
- Sont : Aménagé
- Capacité : Suffisante
- Nombre de places : 1 000
- Places pour personnes à besoins spécifiques : ☑
- Nombre de places : 6
- Existence de poubelles : ☑
- Éclairage : ☑
- Laquelle : Public

Commentaire et Recommandations

Capacité des parkings insuffisante pendant les Week-end.

2. ÉQUIPEMENTS DE LA PLAGE

ACCÈS SÉCURISÉS

- Accès sécurisés : ☑
- Nombre : 12
- Entretien des accès : Bien
- Accès pour personnes à besoins spécifiques : ☑
- Nombre : 1
- Sont : Pentes adéquates

Commentaire et Recommandations

La pente de l'accès des Personnes à besoins spécifiques n'est pas adéquate.









Le critère est-il satisfait ? ☑ Oui, point positif ☑ Oui, point négatif. ☒ Non, point positif ☒ Non, point négatif.

SANITAIRE

- Sanitaire : ☑
- Nombre Femmes : 5
- Nombre Hommes : 5
- Sont : Insuffisante
- Type de sanitaires : Public
- Gratuité : ☑
- Type de construction : Amovible
- Lieu : Corniche
- Branchement au réseau d'assainissement : ☑
- Sanitaires pour personnes à besoins spécifiques : ☑
- Nombre : 2

Commentaire et Recommandations

Renforcer le nettoyage des toilettes.

MER

- Qualité de l'eau de baignade : A
- Balisage : ☑
- Sont : Autres

DOUCHES

- Douches : ☑
- Nombre Hommes : 13
- Nombre Femmes : 13
- Type de douches : Public
- Sont : Amovible
- Type de douches : Bâti
- Lieu : Sable
- Existence de bornes-fontaines : ☑
- Existence de lave pieds : ☒
- Douches pour personnes à besoins spécifiques : ☒

Commentaire et Recommandations

Faire fonctionner les douches.

SABLE

- Type de sable : Fin
- Existence de poubelles : ☑
- Nombre : 40
- Sont : Insuffisante
- Existence de parasols fixes : ☑
- Mis à disposition par : Privé
- Nombre : 50
- Existence de zones sensibles : ☑
- Sont : Dunes

Commentaire et Recommandations

Le club des résidants et les cafés ont mis en place 50 parasols en paille.

3. NETTOYAGE ET PROPRETÉ

NETTOYAGE DE LA PLAGE

- Nettoyage de la plage : ☑
- Mis à disposition par : Privé
- Nettoyage de l'arrière plage : Bien
- Nombre de poubelles : 7
- Nettoyage des espaces verts : Moyen
- Nombre de poubelles : 20
- Nettoyage des accès : Bien
- Nettoyage du sable : Bien
- Nombre de poubelles : 40
- Type de nettoyage : Mécanique
- Existence de conteneur/Poubelle de tri sélectif : ☑ Déchets organiques, Plastique, Papier et carton, Métal, Verre

Nations

Le critère est-il satisfait ? ☑ Oui, point positif ☑ Oui, point négatif. ☒ Non, point positif ☒ Non, point négatif.

- Vidange des poubelles : 2 fois par jour

Commentaire et Recommandations

Les poubelles de tri se trouvent à l'accès principal.
Le nettoyage du sable est manuel.
La plage est bien entretenue et bien nettoyée.
Renforcer l'entretien des espaces vert.

ENTRETIEN DES ÉQUIPEMENTS

- Entretien des équipements : ☑
- Sanitaires Hommes : Moyen, Commune
- Sont : Privé
- Sanitaires Femmes : Moyen, Commune
- Sont : Privé
- Douches Hommes : Moyen
- Douches Femmes : Moyen

Commentaire et Recommandations

Le nettoyage et l'entretien des sanitaires sont satisfaisants.

4. SÉCURITÉ

LOCAL DE LA PROTECTION CIVILE

- Local de la Protection Civile : ☑
- Nombre de maîtres nageurs : 34
- Moyens humains : Suffisante
- Nombre membres de la Protection Civile : 4
- Signalisation de l'état de la mer : ☑
- Sont : Drapeaux
- Sont : Non Respecté
- Équipement des maîtres nageurs : Tenues, Bouées de sauvetage, Sifflets, Gilets de sauvetage, Palmes, Mirador
- Matériel spécifique de sauvetage : Zodiac, Jet Ski Autres ;
- Si Autres, préciser : Planches

Commentaire et Recommandations

Gendarmerie, Force Auxiliaire.

5. SERVICES AUXILIAIRES DE SÉCURITÉ

- Services Auxiliaires de Sécurité : Force Auxiliaire, Gendarmerie

Commentaire et Recommandations

Les Agents de la Gendarmerie et Forces Auxiliaires font des rondes à pied et à cheval sur la plage

6. COUVERTURE SANITAIRE

CENTRE DES PREMIERS SOINS

- Centre des Premiers Soins : ☑
- Équipe médicale : ☑
  Médecin, infirmière
- Équipement de premiers soins : ☑
- Matériel : Stéthoscope, thermomètre médical, boîte pour les chirurgies mineures Inox, lit médical, housse de protection (laineuse, semi-laineuse)
- Fongibles : Éponge, bandage, non défini, coton absorbant
- Produits pharmaceutiques : Désinfectants, médicaments d'urgence
- Ambulance : ☒
- Appartenance : Santé

7. INFORMATIONS AFFICHÉES

- Panneau principal : ☑
- Nom de la plage : ☑
- Plan de la plage : ☑
- Légendes claires et lisibles. ☑
- Signalisation des aires protégées à proximité de la plage : ☒
- Affichage des résultats de la qualité des eaux de baignade (QEB) : ☑
- Actualisés tous les 15 jours
- Affichage du code de conduite : ☑
- Affichage du programme d'animation, sensibilisation et éducation à l'environnement de la saison estivale : ☑
- Affichage du message sur la protection de l'environnement : ☑
- Autres lieux d'affichage d'information : Centre d'information, Centre d'animation

Commentaire et Recommandations

Affichage satisfaisant.

Nations

Le critère est-il satisfait ?	☑ Oui, point positif	☑ Oui, point négatif.	☒ Non, point positif	☒ Non, point négatif.

8. ANIMATIONS

- Animation : ☑
  Radio de plage, atelier de teinture
- Zoning : ☑
- Campagnes de sensibilisation en partenariat : ☑
- Association en charge : Association horizon vert pour le développement durable, Plage des Nation
- Intitulé de l'action : - Peinture Calligraphie. - Recyclage des déchets (artistique). - Jeunes Journalistes sur l'environnement. - Organisation des carnavals de sensibilisation sur la protection de l'environnement et les mesures de protection contre l'épidémie de Covid.
- Éducation à l'environnement : Distribution d'information

Commentaire et Recommandations

Animation et sensibilisation satisfaisantes.



Amiraux

- Nom de la plage : **Amiraux**
- Province ou Préfecture : **Province de Tanger-Asilah**
- Wilaya : **Région Tanger-Tétouan-Al Hoceima**
- Partenaire : **Sans**
- Étendue de la plage : **0,3 km**
- Fréquentation moyenne (estivants/jour) : **1 200**
- Type de plage : **Rurale**
- Commune : **Sahel Chamali**
- Date de la visite : **10 août 2021**
- Heure de la visite : **10 h 00**

1. ÉQUIPEMENTS DE L'ARRIÈRE-PLAGE

ARRIÈRE-PLAGE

☒ Non aménagé

- Signalisation : Moyen
- Existence de poubelles : ☑
- Existence de zones sensibles : Aucun
- Existence de foires : ☒
- Existence de campings : ☒
- Activités polluantes : ☒

Commentaires et Recommandations

Aménager l'arrière plage.

CORNICHE

- Corniche : Absence

PARKINGS

- Parkings : ☑
- Nombre de parkings : 1
- Signalisation : Moyen
- Type de parking : Près de la Plage
- Terrain vague
- Capacité : Insuffisante
- Nombre de places : 50
- Places pour personnes à besoins spécifiques : Non
- Existence de poubelles : ☑
- Éclairage : Non

Commentaires et Recommandations

Augmenter la capacité du parking et prévoir des places pour les personnes à besoins spécifiques prévoir l'éclairage du parking

2. ÉQUIPEMENTS DE LA PLAGE

ACCÈS SÉCURISÉS

- Accès sécurisés : ☑
- Nombre : 1
- Entretien des accès : Moyen
- Accès pour personnes à besoins spécifiques : ☒

Commentaires et Recommandations

Prévoir des accès pour les personnes à besoins spécifiques

SANITAIRE

- Sanitaire : ☒

Commentaires et Recommandations

Prévoir des blocs sanitaires

MER

- Qualité de l'eau de baignade : A, Bonne

DOUCHES

- Douches : ☒
- Existence de bornes-fontaines : Non
- Existence de lave pieds : Non
- Branchement au réseau d'assainissement : Oui
- Douches pour personnes à besoins spécifiques : Non






Le critère est-il satisfait ? ☑ Oui, point positif ☑ Oui, point négatif. ☒ Non, point positif ☒ Non, point négatif.

Commentaires et Recommandations

- Prévoir des douches

SABLE

- Type de sable : Fin
- Existence de poubelles : ☑
- Nombre : 1
- Insuffisante
- Existence de parasols fixes : Oui
- Mis à disposition par : Privé
- Nombre : 60
- Existence de zones sensibles : ☒

Commentaires et Recommandations

Augmenter le nombre de poubelles sur le sable

3. NETTOYAGE ET PROPRETÉ

NETTOYAGE DE LA PLAGE

- Nettoyage de la plage : ☑
- Mis à disposition par : Commune
- Nettoyage de l'arrière plage : Moyen
- Nombre de poubelles : 4
- Nettoyage des espaces verts : Moyen
- Nombre de poubelles : 0
- Nettoyage des accès : Moyen
- Nombre de poubelles : 4
- Nettoyage du sable : Moyen
- Nombre de poubelles : 8
- Type de nettoyage : Manuel
- Existence de conteneur/Poubelle de tri sélectif : Non
- Vidange des poubelles : 1 fois par jour

Commentaires et Recommandations

Renforcer le nettoyage de la plage

ENTRETIEN DES ÉQUIPEMENTS

- Entretien des équipements : ☒

4. SÉCURITÉ

LOCAL DE LA PROTECTION CIVILE

- Local de la Protection Civile : Non
- Nombre maîtres-nageurs : 5
- Moyens humains : Suffisante
- Nombre membres de la Protection Civile : 1
- Signalisation de l'état de la mer : ☑
- Drapeaux ☑
- Respecté ☑
- Équipement des maîtres-nageurs : Tenues, Bouées de sauvetage, Gilets de sauvetage, Palmes, Sifflets
- Matériel spécifique de sauvetage : Aucun

SERVICES AUXILIAIRES DE SÉCURITÉ

- Services Auxiliaires de Sécurité : Force Auxiliaire, Gendarmerie

5. COUVERTURE SANITAIRE

CENTRE DES PREMIERS SOINS

- Centre des Premiers Soins : ☒
- Équipe médicale : ☒
- Équipement de premiers soins : ☒
- Ambulance : ☒






Le critère est-il satisfait ?	☑ Oui, point positif	☑ Oui, point négatif.	☒ Non, point positif	☒ Non, point négatif.

Commentaires et Recommandations

Prévoir un centre des premiers soins avec équipe médicale et des équipements de premiers soins

6. INFORMATIONS AFFICHÉES

- Panneau principal : ☒
- Nom de la plage : ☒
- Plan de la plage : ☒
- Signalisation des aires protégées à proximité de la plage : ☒
- Affichage des résultats de la qualité des eaux de baignade (QEB) : ☒
- Affichage du code de conduite : ☒
- Affichage du programme d'animation, sensibilisation et éducation à l'environnement de la saison estivale : ☒
- Affichage du message sur la protection de l'environnement : Non
- Autres lieux d'affichage d'information : Aucun

Commentaires et Recommandations

Prévoir des panneaux d'affichage et de sensibilisation

7. ANIMATIONS

- Animation : ☒
- Zoning : ☒
- Campagnes de sensibilisation en partenariat : ☒
- Éducation à l'environnement : Aucun



Ras Rmel

- Nom de la plage : **Ras Rmel**
- Province ou Préfecture : **Province de Larache**
- Wilaya : **Région Tanger-Tétouan-Al Hoceima**
- Partenaire : **Sans**
- Étendue de la plage : **1,5 km**
- Fréquentation moyenne (estivants/jour) : **3 000**
- Type de plage : **Urbaine**
- Commune : **Larache**
- Date de la visite : **28 juillet 2021**
- Heure de la visite : **9 h 30**

1. ÉQUIPEMENTS DE L'ARRIÈRE-PLAGE

ARRIÈRE-PLAGE

☑ Aménagé

- Signalisation : Déficient
- Signalisation : Moyen
- Existence de poubelles : ☑
- Existence de zones sensibles : Autres
- Si Autres, préciser : : Arbres
- Existence de foires : ☑
- Existence de campings : ☒
- Activités polluantes : ☑
- Laquelle : présence du port près de l'embouchure du Loukkos

Commentaires et Recommandations

Prévoir des panneaux de signalisation
Prévoir des places réservées pour les personnes à besoins spécifiques.

CORNICHE

- Corniche : ☑
- Entretien des façades : Moyen
- Existence d'Espaces verts : ☒
- Jardins
- Entretien : Moyen
- Information signalisation : ☒
- Existence d'un centre d'information : ☒
- Existence de kiosques : ☑
- Existence de poubelles : ☒
- Éclairage : ☑

Commentaires et Recommandations

Prévoir des poubelles en nombre suffisant

PARKINGS

- Parkings : ☑
- Nombre de parkings : 1
- Signalisation : Déficient
- Type de parking : Près de la Plage
- Terre battue tracée
- Capacité : Suffisante
- Nombre de places : 500
- Places pour personnes à besoins spécifiques : ☒
- Existence de poubelles : ☒
- Éclairage : ☑
- Laquelle : Éclairage public de la RADEEL

Commentaires et Recommandations

Prévoir au niveau du parking des places réservées aux aux personnes à besoins spécifiques.

2. ÉQUIPEMENTS DE LA PLAGE

ACCÈS SÉCURISÉS

- Accès sécurisés : ☑
- Nombre : 6
- Entretien des accès : Bien
- Accès pour personnes à besoins spécifiques : ☒









Le critère est-il satisfait ? ☑ Oui, point positif ☑ Oui, point négatif. ☒ Non, point positif ☒ Non, point négatif.

Commentaires et Recommandations

Prévoir au niveau de la plage des accès pour pour les personnes à besoins spécifiques.

SANITAIRE

- Sanitaire : ☑
- Nombre Femmes : 2
- Nombre Hommes : 2
- Insuffisante
- Type de sanitaires : Privé (restaurants, cafés)
- Gratuité : ☒
- Type de construction : Bâti
- Lieu : Corniche
- Branchement au réseau d'assainissement : ☑
- Sanitaires pour personnes à besoins spécifiques : Non

Commentaires et Recommandations

Prévoir des sanitaires supplémentaires, et également pour l'usage des personnes à mobilité réduite.

MER

- Qualité de l'eau de baignade : Aucun
- Balisage : ☒

Commentaires et Recommandations

Afficher les analyses de la qualité des eaux de baignade

DOUCHES

- Douches : ☑
- Nombre Hommes : 2
- Nombre Femmes : 2
- Insuffisante
- Type de douches : Privé (restaurants, cafés)
- Gratuité : Non
- Type de construction : Bâti
- Lieu : Corniche
- Existence de bornes-fontaines : ☒
- Existence de lave pieds : ☒
- Branchement au réseau d'assainissement : ☑
- Douches pour personnes à besoins spécifiques : Non

Commentaires et Recommandations

Prévoir des toilettes et des douches en nombre suffisant, et des toilettes et douches pour les personnes à besoins spécifiques
doter la plage de bornes-fontaines et de lave pieds

SABLE

- Type de sable : Fin
- Existence de poubelles : ☑
- Nombre : 50
- Suffisante
- Existence de parasols fixes : ☑
- Mis à disposition par : Privé
- Nombre : 5
- Existence de zones sensibles : ☑
- Dunes

Ras Rmel

Le critère est-il satisfait ? ☑ Oui, point positif ☑ Oui, point négatif. ☒ Non, point positif ☒ Non, point négatif.

Commentaires et Recommandations

- Prévoir des parasols fixes en nombre suffisant vue l'étendue de la plage

3. NETTOYAGE ET PROPRETÉ

NETTOYAGE DE LA PLAGE

- Nettoyage de la plage : Oui
- Mis à disposition par : Commune
- Nettoyage de l'arrière plage : Bien
- Nombre de poubelles : 3
- Nettoyage des accès : Bien
- Nettoyage du sable : Moyen
- Nombre de poubelles : 50
- Type de nettoyage : Manuel
- Existence de conteneur/Poubelle de tri sélectif : Non
- Vidange des poubelles : 1 fois par jour

Commentaires et Recommandations

Améliorer le nettoiement du sable et prévoir des poubelles pour le tri des déchets.

ENTRETIEN DES ÉQUIPEMENTS

- Entretien des équipements : ☑
- Sanitaires Hommes : Moyen
- Privé
- Sanitaires Femmes : Moyen
- Privé
- Douches Hommes : Moyen
- Privé
- Douches Femmes : Moyen
- Privé

Commentaires et Recommandations

Prévoir des toilettes et des douches en nombre suffisant, bien entretenues et bien nettoyées

4. SÉCURITÉ

LOCAL DE LA PROTECTION CIVILE

- Local de la Protection Civile : ☑
- Nombre maîtres-nageurs : 66
- Moyens humains : Suffisante
- Nombre membres de la Protection Civile : 3
- Signalisation de l'état de la mer : Non
- Équipement des maîtres-nageurs : Bouées de sauvetage, Tenues, Gilets de sauvetage, Sifflets, Palmes, Mirador
- Matériel spécifique de sauvetage : Jet Ski, Zodiac

SERVICES AUXILIAIRES DE SÉCURITÉ

- Services Auxiliaires de Sécurité : Force Auxiliaire, Police

5. COUVERTURE SANITAIRE

CENTRE DES PREMIERS SOINS

- Centre des Premiers Soins : ☑
- Équipe médicale : ☒
- Équipement de premiers soins : ☒
- Ambulance : ☒

Commentaires et Recommandations

Centre de premiers soins fermé lors de la visite inopinée.

6. INFORMATIONS AFFICHÉES

- Panneau principal : ☒
- Nom de la plage : ☒
- Plan de la plage : ☒
- Signalisation des aires protégées à proximité de la plage : ☒
- Affichage des résultats de la qualité des eaux de baignade (QEB) : ☒
- Affichage du code de conduite : ☒
- Affichage du programme d'animation, sensibilisation et éducation à l'environnement de la saison estivale : ☒
- Affichage du message sur la protection de l'environnement : ☒
- Autres lieux d'affichage d'information : Poste Protection Civile

Commentaires et Recommandations

Afficher toute l'information utile avec installation du panneau principal de la plage

7. ANIMATIONS

- Animation : ☒
- Zoning : ☒
- Campagnes de sensibilisation en partenariat : ☒
- Éducation à l'environnement : Aucun

Commentaires et Recommandations

Absence au niveau de la plage des activités d'animation, de sensibilisation et d'éducation environnementale



Rabat

- Nom de la plage : **Rabat**
- Province ou Préfecture : **Rabat**
- Wilaya : **Région Rabat – Salé Kénitra**
- Partenaire : **sans**
- Étendue de la plage : **800 m**
- Fréquentation (estivants/jour) : **Environ 30 000**
- Type de plage : **Urbaine**
- Commune : **Arrondissement de Rabat Hassan**
- Date de la visite : **30 août 2021**
- Heure de la visite : **13 h 00**

1. ÉQUIPEMENTS DE L'ARRIÈRE PLAGE

ARRIÈRE-PLAGE

- Arrière-plage : ☑ Aménagé
- Signalisation : Moyen
- Existence de poubelles : ☑
- Existence de zones sensibles : Autres
- Si Autres, préciser : Oui
  Oued Bouregreg, cimetière et kasbah des Oudayas
- Existence de foires : ☒
- Existence de campings : ☒
- Activités polluantes : ☑
- Laquelle : ☑ Oued Bouregreg

Commentaire et Recommandations

Des grands travaux d'aménagement au niveau de l'arrière plages sont en cours de réalisation.

CORNICHE

- Corniche : ☑
- Entretien des façades : Bien
- Existence d'Espaces verts : ☑
- Entretien : Déficient
  Espaces décoratifs
- Information signalisation : ☒
- Existence d'un centre d'information : ☒
- Existence de kiosques : ☒
- Existence de poubelles : ☑
- Éclairage : ☑

Recommandations pour la Corniche :

De grands travaux d'aménagement de la zone sont en cours.

PARKINGS

- Parkings : ☑
- Nombre de parkings : 3
- Signalisation : Moyen
- Type de parking : Près de la Plage
- Sont : Aménagé
- Capacité : Insuffisante
- Places pour personnes à besoins spécifiques : ☑
- Nombre de places : 200
- Existence de poubelles : ☑
- Éclairage : ☑
- Laquelle : public

Commentaire et Recommandations

Travaux d'aménagement en cours.

2. ÉQUIPEMENTS DE LA PLAGE

- Accès sécurisés
- Accès sécurisés : ☑
- Nombre : 3
- Entretien des accès : Moyen
- Accès pour personnes à besoins spécifiques : Oui
- Nombre : 3
- Sont : Pentes adéquates







Le critère est-il satisfait ? ☑ Oui, point positif ☑ Oui, point négatif. ☒ Non, point positif ☒ Non, point négatif.

Commentaire et Recommandations

Accès en cours de réaménagement entretien des accès à renforcer

SANITAIRE

- Sanitaire : ☑
- Nombre Femmes : 4
- Nombre Hommes : 4
- Sont : Insuffisante
- Type de sanitaires : Public
- Gratuité : ☒
- Type de construction : Bâti
- Lieu : Corniche
- Branchement au réseau d'assainissement : ☑
- Sanitaires pour personnes à besoins spécifiques : ☑
- Nombre : 1

Commentaire et Recommandations

Blocs sanitaires fermés

MER

- Qualité de l'eau de baignade : B
- Balisage : ☒ Chenaux d'accès

Commentaire et Recommandations

Afficher la qualité des eaux de baignade

DOUCHES

- Douches : ☒
- Type de douches : Non
- Type de construction : ☒
- Lieu : Non
- Existence de bornes-fontaines : ☒

Commentaire et Recommandations

Les douches fermées pour des mesures sanitaire.

SABLE

- Type de sable : Fin
- Existence de poubelles : ☑
- Nombre : 26
- Sont : Insuffisante
- Existence de parasols fixes : ☒
- Mis à disposition par : ☒
- Existence de zones sensibles : ☒
- Sont : Autres

Commentaire et Recommandations

Travaux d'aménagement de l'infrastructure en cours.

3. NETTOYAGE ET PROPRETÉ

- Nettoyage de la plage
- Nettoyage de la plage : ☑
- Mis à disposition par : Moyen
- Nettoyage de l'arrière plage : Moyen
- Nombre de poubelles : 3
- Nettoyage des accès : Moyen
- Nombre de poubelles : 26
- Nettoyage du sable : Moyen
- Nombre de poubelles : 24
- Type de nettoyage : Mécanique
- Existence de conteneur/Poubelle de tri sélectif : Non
- Vidange des poubelles : 2 fois par jour

Commentaire et Recommandations

Les douches et les sanitaires sont fermés.

Rabat

Le critère est-il satisfait ? ☑ Oui, point positif ☑ Oui, point négatif. ☒ Non, point positif ☒ Non, point négatif.

ENTRETIEN DES ÉQUIPEMENTS

- Entretien des équipements : ☑
- Sanitaires Hommes : Bien
- Sont : Commune
- Sanitaires Femmes : Moyen
- Sont : Commune

Commentaire et Recommandations

Travaux d'aménagement en cours

4. SÉCURITÉ

LOCAL DE LA PROTECTION CIVILE

- Local de la Protection Civile : ☑
- Nombre de maîtres nageurs : 30
- Moyens humains : Suffisante
- Nombre membres de la Protection Civile : 3
- Signalisation de l'état de la mer : ☒
- Sont : Drapeaux
- Sont : Non Respecté
- Équipement des maîtres nageurs : Tenues, Bouées de sauvetage Sifflets ; Gilets de sauvetage ; Palmes ; Mirador ;
- Matériel spécifique de sauvetage : Zodiac, Jet Ski
- Si Autres, préciser : Planche, source d'oxygène

SERVICES AUXILIAIRES DE SÉCURITÉ

Services Auxiliaires de Sécurité : Police, Force Auxiliaire

Commentaire et Recommandations

Présence d'un poste de police et des forces Auxiliaires au niveau de la plage.

5. COUVERTURE SANITAIRE

CENTRE DES PREMIERS SOINS

- Centre des Premiers Soins : ☑
- Équipe médicale : ☒
- Sont : Médecin, Infirmier
- Équipement de premiers soins : ☒
- Matériel : Non
- Fongibles : Non
- Produits pharmaceutiques : Non
- Ambulance : ☒

Commentaire et Recommandations

Centre des premiers soins fermé.

6. INFORMATIONS AFFICHÉES

- Panneau principal : ☒
- Nom de la plage : ☒
- Plan de la plage : ☒
- Signalisation des aires protégées à proximité de la plage : ☒
- Affichage des résultats de la qualité des eaux de baignade (QEB) : ☒
- Affichage du code de conduite : ☑
- Affichage du programme d'animation, sensibilisation et éducation à l'environnement de la saison estivale : ☒
- Affichage du message sur la protection de l'environnement : ☒
- Autres lieux d'affichage d'information : Aucun

Commentaire et Recommandations

Absence du panneau principal et les informations affichées sont très déficientes.
Mettre en place le panneau principal, l'affichage et la signalisation. Afficher des messages sur la protection de l'environnement

7. ANIMATIONS

- Animation : ☒
- Zoning : ☒
- Campagnes de sensibilisation en partenariat : ☒
- Association en charge : Association Amalgame sourcils pour le Développement et la solidarité le matin et le Club Nautique de la plage de Rabat
- Adresse : Campagne de sensibilisation contre la Covid-19.
- Intitulé de l'action : Sensibilisation sur les mesures de précaution contre le Coronavirus

Commentaire et Recommandations

6 clubs du sport nautique sont actifs.



Sables d'Or

- Nom de la plage : **Sables d'Or**
- Préfecture : **Préfecture de Skhirate-Temara**
- Wilaya : **Région de Rabat Salé Kénitra**
- Partenaire : **Bank of Africa**
- Étendue de la plage : **0,5 km**
- Fréquentation moyenne (estivants/j) : **1 000**
- Type de plage : **Urbaine**
- Commune : **Harhoura**
- Date de la visite : **26 août 2021**
- Heure de la visite : **11 h 00**

1. ENTOURAGE DE LA PLAGE

- Arrière-plage : Aménagé
- Signalisation : Moyen
- Existence de poubelles : ☑
- Existence de zones sensibles : ☒
- Existence de foires : ☒
- Existence de campings : ☒
- Activité(s) Polluante(s) : ☒

Commentaires et recommandations

Arrière-plage bien entretenue

PARKINGS ☑

- Nombre de parkings : 2
- Signalisation : Déficient
- Type de parking : Près de la Plage, Aménagé
- Capacité : Insuffisante
- Nombre de places : 600
- Places pour personnes à besoins spécifiques : ☒
- Existence de poubelles : ☒
- Éclairage : ☑ Laquelle : Public

Commentaires et recommandations

Insuffisance des places au niveau des deux parkings absence de places pour les personnes ayant des besoins spéciaux absence de poubelles.

CORNICHE Absence

2. ÉQUIPEMENTS DE LA PLAGE

ACCÈS SÉCURISÉS ☑

- Nombre : 2
- Entretien des accès : Moyen
- Accès pour personnes à besoins spécifiques : ☒

Commentaires et recommandations

Prévoir des d'accès pour les personnes à besoins spéciaux.

DOUCHES ☑

- Nombre Hommes : 3, Insuffisant
- Nombre Femmes : 3, Insuffisant
- Type de douches : Public
- Gratuité : ☑
- Type de construction : Bâti
- Lieu : Sable
- Existence de bornes-fontaines : ☒
- Existence de lave pieds : ☒
- Branchement au réseau d'assainissement : ☒
- État des constructions des douches : Déficient
- Douches pour personnes à besoins spécifiques : ☒

Commentaire et Recommandations

Absence des accès pour personnes à besoins spécifiques.

SANITAIRES ☑

- Nombre Hommes : 3, Insuffisant
- Nombre Femmes : 3, Insuffisant







Le critère est-il satisfait ? ☑ Oui, point positif ☑ Oui, point négatif. ☒ Non, point positif ☒ Non, point négatif.

- Type de sanitaires : Public
- Gratuité : ☑
- Type de construction : Bâti
- Lieu : Sable
- Branchement au réseau d'assainissement : ☒
- État des constructions sanitaires : Moyen
- Sanitaires pour personnes à besoins spécifiques : ☒

Commentaire et Recommandations

Sanitaires en mauvais état.

SABLE

- Type de sable : Fin
- Existence de Poubelles : ☑ Nb : 30
- Mis à disposition par : Commune
- Existence de Parasols fixes : ☑ Nb : 9
- Existence de constructions sur le sable : Non
- Existence de Zones sensibles : ☒
- Absence d'animaux sur le sable : ☑

Commentaires et recommandations

Augmenter le nombre de poubelles. Présence d'un grand nombre de loueurs de parasols, de chaises et de tables.

MER

- Qualité de l'eau de baignade : A, Insuffisante
- Balisage : ☒

Commentaires et recommandations

Plage non balisée.

3. NETTOYAGE ET PROPRETÉ

- Responsable de nettoyage : ☑
- Nettoyage de l'arrière plage : Bien,
  Nombre de poubelles : 0
- Nettoyage des parkings : Bien
  Nombre de poubelles : 0
- Nettoyage des accès : Moyen
  Nombre de poubelles : 0
- Nettoyage du sable : Bien, Manuel
  Nombre de poubelles : 30
- Existence de containers de tri sélectif : ☒
- Vidange des poubelles : 1 fois par jour

ENTRETIEN DES ÉQUIPEMENTS ☑

- Sanitaires Hommes : Déficient, Commune
- Sanitaires Femmes : Déficient, Commune
- Douches Hommes : Déficient, Commune
- Douches Femmes : Déficient, Sponsor

Commentaire et Recommandations

Les sanitaires et les douches ne sont pas bien entretenus.

4. SÉCURITÉ

LOCAL DE LA PROTECTION CIVILE ☒

- Moyens humains nombre de maîtres nageurs : 26
  Moyens humains : Suffisante
- Nombre membres de la Protection civile : 0
  Équipement des maîtres nageurs : ☒ Drapeaux
- Tenues, Bouées de sauvetage, Sifflets, Gilets de sauvetage, Palmes
- Matériel spécifique de sauvetage : Mirador

Sables d'Or

Le critère est-il satisfait ? ☑ Oui, point positif ☑ Oui, point négatif. ☒ Non, point positif ☒ Non, point négatif.

- Moyen de communication : GSM

Services Auxiliaires de Sécurité

- Forces de l'Ordre : Force Auxiliaire, Gendarmerie
- Moyens de communication : Radio

Commentaires et recommandations

Prévoir une équipe médicale et des équipements de premiers soins.

5. COUVERTURE SANITAIRE

CENTRE DES PREMIERS SOINS ☑

- Équipe médicale : ☒
- Matériel : Boîte de petite chirurgie inox, Lit de camp ou divan d'examen, Couverture isolante (laine, mi-laine)
- Fongibles : Seringues jetables, Compresses,
- Bandes, Sparadrap perforé, Coton hydrophile,
- Produits pharmaceutiques : Antiseptiques, Médicaments d'urgence
- Ambulance : ☑
- Moyens de communication : Privé, GSM
- Effectué par : n'est pas réalisé

Commentaires et recommandations

Prévoir la disponibilité d'un infermier et les équipements de premiers soins

6. INFORMATIONS AFFICHÉES :

PANNEAU PRINCIPAL ☑

- Nom de la plage : ☑
- Plan de la plage : ☑
  Légende claire et visible, Pictogrammes
- Affichage des résultats de la qualité des eaux de baignade (QEB) : ☒
  Non actualisés : ☒
- Affichage du code de bonne conduite : ☒

7. ANIMATION ET ÉDUCATION À L'ENVIRONNEMENT

- Animation : ☒
- Zoning : ☒
- Campagnes de sensibilisation en partenariat : ☑
- Association en charge : Association Sid El Abed
- Intitulé de l'action : RAS
- Éducation à l'environnement : Distribution d'information



Les Sablettes

- Nom de la plage : **Les Sablettes**
- Province ou Préfecture : **Province de Mohammédia**
- Wilaya : **Région Casablanca-Settat**
- Partenaire : **Fondation Société Marocaine des Tabacs**
- Étendue de la plage : **1,3 km**
- Fréquentation moyenne (estivants/jour) : **30 000**
- Type de plage : **Urbaine**
- Commune : **Mohammédia**
- Date de la visite : **20 août 2021**
- Heure de la visite : **16 h 00**

1. ÉQUIPEMENTS DE L'ARRIÈRE-PLAGE

ARRIÈRE-PLAGE

☑ Aménagé

- Signalisation : Déficient
- Existence de poubelles : ☑
- Existence de zones sensibles : Faune et Flore
- Existence de foires : ☒
- Existence de campings : ☒
- Activités polluantes : ☑
- Laquelle : Oued Nfifikh

Commentaires et Recommandations

Renforcer l'entretien de l'arrière plage.
L'arrière plage n'est pas aménagée. Présence de déchets au bord de l'Oued

CORNICHE

- Corniche : Absence

PARKINGS

- Parkings : ☑
- Nombre de parkings : 3
- Signalisation : Déficient
- Type de parking : Près de la Plage
- Terrain vague
- Capacité : Insuffisante
- Places pour personnes à besoins spécifiques : ☒
- Existence de poubelles : ☑
- Éclairage : ☑
- Laquelle : public

2. ÉQUIPEMENTS DE LA PLAGE

ACCÈS SÉCURISÉS

- Accès sécurisés : ☑
- Nombre : 2
- Entretien des accès : Moyen
- Accès pour personnes à besoins spécifiques : ☑
- Nombre : 1
- Passerelles

Commentaires et Recommandations

Le passerelle ne sont pas bien disposées.

SANITAIRE

- Sanitaire : ☑
- Nombre Femmes : 4
- Nombre Hommes : 4
- Insuffisante
- Type de sanitaires : Public
- Gratuité : ☑
- Type de construction : Bâti
- Lieu : Sable
- Branchement au réseau d'assainissement : Autres
- Si Autres, préciser : Fosse septique
- Sanitaires pour personnes à besoins spécifiques : Oui









Le critère est-il satisfait ? ☑ Oui, point positif ☑ Oui, point négatif. ☒ Non, point positif ☒ Non, point négatif.

- Nombre : 1

Commentaires et Recommandations

Les sanitaires sont exploités par l'Association Tous Avec Vous Pour le Développement Des personnes à besoins spécifiques (Mohammédia) Entretenir les toilettes qui se trouvent à l'extrémité gauche de la plage

MER

- Qualité de l'eau de baignade : A, B
- Bonne
- Balisage : ☑
- Chenaux d'accès

Commentaires et Recommandations

Réglementer l'accès des jet-skis à la plage.

DOUCHES

- Douches : ☑
- Nombre Hommes : 7
- Nombre Femmes : 7
- Suffisante
- Type de douches : Public
- Gratuité : ☑
- Type de construction : Bâti
- Lieu : Sable
- Existence de bornes-fontaines : ☒
- Existence de lave pieds : ☑
- Branchement au réseau d'assainissement : Autres
- Si Autres, préciser : Fosses septiques
- Douches pour personnes à besoins spécifiques : Oui
- Nombre : 2

Commentaires et Recommandations

La gestion des douches et des sanitaires se fait par l'association "nous sommes tous avec vous pour le développement pour les personnes à besoins spécifiques Mohammédia".

SABLE

- Type de sable : Fin
- Existence de poubelles : ☑
- Nombre : 50
- Insuffisante
- Existence de parasols fixes : ☑
- Mis à disposition par : Privé
- Nombre : 800
- Existence de zones sensibles : ☒

Commentaires et Recommandations

Présence de vendeurs ambulants et d'animaux au niveau zone.
Présence d'animaux sur le sable

3. NETTOYAGE ET PROPRETÉ

NETTOYAGE DE LA PLAGE

- Nettoyage de la plage : ☑
- Mis à disposition par : Commune
- Nettoyage de l'arrière plage : Bien
- Nombre de poubelles : 1
- Nettoyage des espaces verts : Moyen
- Nettoyage des accès : Moyen
- Nombre de poubelles : 5
- Nettoyage du sable : Bien
- Nombre de poubelles : 26
- Type de nettoyage : Manuel
- Existence de conteneur/Poubelle de tri sélectif : Non
- Vidange des poubelles : 1 fois par jour






Le critère est-il satisfait ? ☑ Oui, point positif ☑ Oui, point négatif. ☒ Non, point positif ☒ Non, point négatif.

Commentaires et Recommandations

Le nettoyage est à renforcer notamment au niveau des accès et l'arrière plage.

ENTRETIEN DES ÉQUIPEMENTS

- Entretien des équipements : ☑
- Sanitaires Hommes : Moyen
- Privé
- Sanitaires Femmes : Moyen
- Privé
- Douches Hommes : Moyen
- Privé
- Douches Femmes : Moyen
- Privé

Commentaires et Recommandations

Renforcer l'entretien des sanitaires et douches. Le nettoyage des équipements est assuré par une association pour les Personnes à besoins spécifiques.

4. SÉCURITÉ

LOCAL DE LA PROTECTION CIVILE

- Local de la Protection Civile : ☑
- Nombre maîtres-nageurs : 30
- Moyens humains : Suffisante
- Nombre membres de la Protection Civile : 1
- Signalisation de l'état de la mer : ☑
- Drapeaux
- Respecté
- Équipement des maîtres-nageurs : Tenues, Sifflets, Palmes, Gilets de sauvetage, Bouées de sauvetage
- Matériel spécifique de sauvetage : Jet Ski

SERVICES AUXILIAIRES DE SÉCURITÉ

- Services Auxiliaires de Sécurité : Police, Force Auxiliaire

5. COUVERTURE SANITAIRE

CENTRE DES PREMIERS SOINS

- Centre des Premiers Soins : ☑
- Équipe médicale : ☑
- Autres
- Équipement de premiers soins : ☑
- Matériel : Lit de camp ou divan d'examen, Boite de petite chirurgie inox, Couverture isolante (laine, mi-laine)
- Fongibles : Fongibles pour suture, Biogaz, Seringues jetables, Bandes, Sparadrap perforé, Coton hydrophile
- Produits pharmaceutiques : Antiseptiques
- Ambulance : Non

6. INFORMATIONS AFFICHÉES

- Panneau principal : ☑
- Nom de la plage : ☑
- Plan de la plage : ☑
- Légende claire et visible
- Signalisation des aires protégées à proximité de la plage : ☒
- Affichage des résultats de la qualité des eaux de baignade (QEB) : ☒

Les Sablettes

Le critère est-il satisfait ?	☑ Oui, point positif	☑ Oui, point négatif.	☒ Non, point positif	☒ Non, point négatif.

- Affichage du code de conduite : ☒
- Affichage du programme d'animation, sensibilisation et éducation à l'environnement de la saison estivale : ☒
- Affichage du message sur la protection de l'environnement : ☒
- Autres lieux d'affichage d'information : Aucun

Commentaires et Recommandations

Prévoir l'affichage des :
- résultats de la qualité des eaux de baignade (QEB).
- Affichage du message sur la protection de l'environnement.
- Affichage du programme d'animation, sensibilisation et éducation à l'environnement.

7. ANIMATIONS

- Animation : ☒
- Zoning : ☒
- Campagnes de sensibilisation en partenariat : ☒
- Éducation à l'environnement : Aucun



Sidi Kacem

- Nom de la plage : **Sidi Kacem**
- Province ou Préfecture : **Province de Tanger Asilah**
- Wilaya : **Région Tanger-Tétouan-Al Hoceima**
- Partenaire : **Maroc Télécom**
- Étendue de la plage : **3 km**
- Fréquentation moyenne (estivants/jour) : **1 500**
- Type de plage : **Rurale**
- Commune : **Gzenaya**
- Date de la visite : **14 août 2021**
- Heure de la visite : **16 h 30**

1. ÉQUIPEMENTS DE L'ARRIÈRE-PLAGE

ARRIÈRE-PLAGE

☒ Non aménagé

- Signalisation : Déficient
- Existence de poubelles : Non
- Existence de zones sensibles : Aucun
- Existence de foires : Non
- Existence de campings : Non
- Activités polluantes : ☑
- Laquelle : oued Boukhalef

Commentaires et Recommandations

Aménager l'arrière plage et prévoir une meilleure signalisation

CORNICHE

- Corniche : Absence

PARKINGS

- Parkings : ☑
- Nombre de parkings : 5
- Signalisation : Déficient
- Type de parking : Près de la Plage
- Terrain vague
- Capacité : Suffisante
- Nombre de places : 500
- Places pour personnes à besoins spécifiques : ☒
- Existence de poubelles : ☒
- Éclairage : ☒

Commentaires et Recommandations

Aménager les parkings et prévoir un éclairage

2. ÉQUIPEMENTS DE LA PLAGE

ACCÈS SÉCURISÉS

- Accès sécurisés : ☑
- Nombre : 1
- Entretien des accès : Moyen
- Accès pour personnes à besoins spécifiques : ☒

Commentaires et Recommandations

Prévoir un accès pour les personnes à besoins spécifiques

SANITAIRE

- Sanitaire : ☒
- Recommandations : prévoir des toilettes même pour les personnes à besoins spécifiques
- Mer
- Qualité de l'eau de baignade : Aucun
- Balisage : ☒

Commentaires et Recommandations

Afficher la qualité des eaux de baignade prévoir un balisage

DOUCHES

- Douches : ☒
- Existence de bornes-fontaines : ☒
- Existence de lave pieds : ☒









Le critère est-il satisfait ? ☑ Oui, point positif ☑ Oui, point négatif. ☒ Non, point positif ☒ Non, point négatif.

- Douches pour personnes à besoins spécifiques : Non

Commentaires et Recommandations

Prévoir des douches pour les personnes à besoins spécifiques

SABLE

- Type de sable : Fin
- Existence de poubelles : ☑
- Nombre : 12
- Insuffisante
- Existence de parasols fixes : Non
- Existence de zones sensibles : Non

Commentaires et Recommandations

Prévoir d'autres poubelles sur la zone sable

3. NETTOYAGE ET PROPRETÉ

NETTOYAGE DE LA PLAGE

- Nettoyage de la plage : ☑
- Mis à disposition par : Commune
- Nettoyage de l'arrière plage : Moyen
- Nettoyage des accès : Moyen
- Nettoyage du sable : Bien
- Nombre de poubelles : 12
- Type de nettoyage : Manuel
- Existence de conteneur/ Poubelle de tri sélectif : Non
- Vidange des poubelles : 1 fois par jour

Commentaires et Recommandations

Renforcer le nettoyage de la plage à tous les niveaux.

ENTRETIEN DES ÉQUIPEMENTS

- Entretien des équipements : ☒

Commentaires et Recommandations

Prévoir des sanitaires et des douches et les entretenir

4. SÉCURITÉ

LOCAL DE LA PROTECTION CIVILE

- Local de la Protection Civile : ☒
- Nombre maîtres-nageurs : 15
- Moyens humains : Insuffisante
- Nombre membres de la Protection Civile : 1
- Signalisation de l'état de la mer : ☒
- Équipement des maîtres-nageurs : Tenues, Bouées de sauvetage, Gilets de sauvetage, Mirador

Commentaires et Recommandations

Prévoir un poste pour la Protection Civile.

SERVICES AUXILIAIRES DE SÉCURITÉ

- Services Auxiliaires de Sécurité : Aucun
- Recommandations : assurer la sécurité de la plage

5. COUVERTURE SANITAIRE

CENTRE DES PREMIERS SOINS

- Centre des Premiers Soins : ☒
- Équipe médicale : ☒
- Équipement de premiers soins : ☒






Le critère est-il satisfait ?	☑ Oui, point positif	☑ Oui, point négatif.	☒ Non, point positif	☒ Non, point négatif.

Commentaires et Recommandations

Prévoir un centre de premiers soins.

6. INFORMATIONS AFFICHÉES

- Panneau principal : ☒
- Nom de la plage : ☑
- Plan de la plage : ☒
- Signalisation des aires protégées à proximité de la plage : ☒
- Affichage des résultats de la qualité des eaux de baignade (QEB) : ☒
- Affichage du code de conduite : ☒
- Affichage du programme d'animation, sensibilisation et éducation à l'environnement de la saison estivale : ☒
- Affichage du message sur la protection de l'environnement : ☒
- Recommandations : prévoir un panneau de signalisation à l'entrée de la plage

7. ANIMATIONS

- Animation : ☒
- Zoning : ☒
- Campagnes de sensibilisation en partenariat : ☒
- Éducation à l'environnement : Aucun

Commentaires et Recommandations

Prévoir un programme d'animation tout en respectant les gestes barrières



Salé

- Nom de la plage : **Salé**
- Province ou Préfecture : **Préfecture de Salé**
- Wilaya : **Région Rabat Salé Kénitra**
- Partenaire : **Sans**
- Étendue de la plage : **1,5 km**
- Fréquentation moyenne (estivants/jour) : **10 000-30 000**
- Type de plage : **Urbaine**
- Commune : **Salé Médina**
- Date de la visite : **28 août 2021**
- Heure de la visite : **13 h 50**

1. ÉQUIPEMENTS DE L'ARRIÈRE PLAGE

- Arrière-plage : Aménagé
- Signalisation : Déficient
- Existence de poubelles : ☑
- Existence de zones sensibles : Autres
- Si Autres, préciser : la rivière de Bouregreg
- Existence de foires : ☒
- Existence de campings : ☒
- Activités polluantes : ☒

Commentaires et recommandations

Travaux en cours pour aménager des locaux multiservices.
L'entretien et la propreté de l'arrière plage sont déficients.

CORNICHE

- Corniche : ☑
- Entretien des façades : Moyen
- Existence d'Espaces verts : Oui
- Sont : Espaces décoratifs
- Entretien : Moyen
- Information signalisation : ☒
- Existence d'un centre d'information : ☒
- Existence de kiosques : ☒
- Existence de poubelles : ☑
- Éclairage : ☑

Commentaires et recommandations

Renforcer la signalétique et le nombre de poubelles.

PARKINGS

- Parkings : ☑
- Nombre de parkings : 10
- Signalisation : Moyen
- Type de parking : Près de la Plage
- Sont : Aménagé
- Capacité : Suffisante
- Nombre de places : 300
- Places pour personnes à besoins spécifiques : ☒
- Existence de poubelles : ☑
- Éclairage : ☑
- Laquelle : Public

Commentaires et recommandations

Prévoir des places de parking pour les personnes à besoins specifiques.

2. ÉQUIPEMENTS DE LA PLAGE

- Accès sécurisés
- Accès sécurisés : ☑
- Entretien des accès : Moyen
- Accès pour personnes à besoins spécifiques : ☒

Commentaires et recommandations

La mise en place des caillebotis pour les Personnes à besoins spécifiques est nécessaire, vu la distance importante entre la corniche et la zone de baignade.
Mise en place des caillebotis pour les Personnes à besoins spécifiques.









Le critère est-il satisfait ? ☑ Oui, point positif ☑ Oui, point négatif. ☒ Non, point positif ☒ Non, point négatif.

SANITAIRE

- Sanitaire : ☑
- Nombre Femmes : 3
- Nombre Hommes : 3
- Sont : Insuffisante
- Type de sanitaires : Public
- Gratuité : Non
- Type de construction : Amovible
- Lieu : Autres
- Si Autres, préciser : Arrière-plage
- Branchement au réseau d'assainissement : ☑
- Sanitaires pour personnes à besoins spécifiques : ☒
- Nombre : 2

Commentaires et recommandations

État dégradé des sanitaires.

MER

- Qualité de l'eau de baignade : B, Insuffisante
- Balisage : ☑
- Sont : Chenaux d'accès

Commentaires et recommandations

Qualité des eaux de baignade insuffisante.

DOUCHES

- Douches : ☑
- Nombre Hommes : 3
- Nombre Femmes : 3
- Sont : Insuffisante
- Type de douches : Public
- Gratuité : ☒
- Type de construction : Bâti
- Lieu : Autres
- Si Autres, préciser : Arrière-plage
- Existence de bornes-fontaines : ☒
- Existence de lave pieds : ☒
- Branchement au réseau d'assainissement : ☒
- Douches pour personnes à besoins spécifiques : ☒

Commentaires et recommandations

L'état des douches est dégradé.
Entretenir les douches.

SABLE

- Type de sable : Fin
- Existence de poubelles : ☑
- Nombre : 30
- Sont : Insuffisante
- Existence de parasols fixes : ☑
- Mis à disposition par : Privé
- Existence de zones sensibles : ☒

Commentaires et recommandations

Renforcer le nettoyage.

3. NETTOYAGE ET PROPRETÉ

NETTOYAGE DE LA PLAGE

- Nettoyage de la plage : ☑
- Mis à disposition par : Privé
- Nettoyage de l'arrière plage : Déficient
- Nombre de poubelles : 10
- Mis à disposition par : Privé

Salé

Le critère est-il satisfait ? ☑ Oui, point positif ☑ Oui, point négatif. ☒ Non, point positif ☒ Non, point négatif.

- Nettoyage des espaces verts : Déficient
- Mis à disposition par : Privé
- Nettoyage des accès : Déficient
- Mis à disposition par : Privé
- Nettoyage du sable : Déficient
- Nombre de poubelles : 30
- Type de nettoyage : Manuel
- Existence de conteneur/Poubelle de tri sélectif : ☒
- Vidange des poubelles : 2 fois par jour

Commentaires et recommandations

Augmenter le nombre des poubelles dans la zone sable.

4. ENTRETIEN DES ÉQUIPEMENTS

- Entretien des équipements : ☒

5. SÉCURITÉ

LOCAL DE LA PROTECTION CIVILE

- Local de la Protection Civile : ☑
- Nombre de maîtres nageurs : 32
- Moyens humains : Suffisante
- Nombre membres de la Protection Civile : 4
- Signalisation de l'état de la mer : Oui
- Sont : Drapeaux
- Sont : Non Respecté
- Équipement des maîtres nageurs : Tenues, Bouées de sauvetage Sifflets ; Jumelles ; Gilets de sauvetage ; Mirador ;
- Matériel spécifique de sauvetage : Zodiac

Recommandations :

Prévoir des accès faciles pour les moyens de sauvetage nautique.
mettre en place des miradors en bon état et en nombre suffisant

SERVICES AUXILIAIRES DE SÉCURITÉ

- Services Auxiliaires de Sécurité : Police, Force Auxiliaire

Recommandations :

La sécurité assurée par la police et les forces auxilliaires.
Besoin en miradors adéquats.

6. COUVERTURE SANITAIRE

CENTRE DES PREMIERS SOINS

- Centre des Premiers Soins : ☑
- Équipe médicale : ☑
- Sont : Infirmier
- Équipement de premiers soins : Oui
- Matériel : Thermomètre Médical, Boîte de petite chirurgie inox Source d'oxygène ; Lit de camp ou divan d'examen ; Couverture isolante (laine, mi-laine) ;
- Fongibles : Seringues jetables, Compresses Bandes ; Sparadrap perforé ; Coton hydrophile ;
- Produits pharmaceutiques : Antiseptiques, Médicaments d'urgence
- Ambulance : ☒

Commentaires et recommandations

Le centre des premiers soins nécessite l'entretien et les équipements appropriés.

7. INFORMATIONS AFFICHÉES

- Panneau principal : ☒
- Nom de la plage : ☒
- Plan de la plage : ☒
- Signalisation des aires protégées à proximité de la plage : Non
- Affichage des résultats de la qualité des eaux de baignade (QEB) : Non
- Affichage du code de conduite : ☒
- Affichage du programme d'animation, sensibilisation et éducation à l'environnement de la saison estivale : ☒
- Affichage du message sur la protection de l'environnement : Non
- Autres lieux d'affichage d'information : Aucun

Recommandations :

Signalisation fait défaut.
Nécessité d'installer des panneaux d'affichage d'information et d'orientation des estivants.

8. ANIMATIONS

- Animation : ☒
- Zoning : ☒
- Campagnes de sensibilisation en partenariat : ☒
- Éducation à l'environnement : Aucun

Commentaires et recommandations

Absence des activités d'animation et de sensibilisation.



Sidi El Abed

- Nom de la plage : **Sidi El Abed**
- Préfecture : **Préfecture de Skhirate Témara**
- Wilaya : **Région Rabat Salé Kénitra**
- Partenaire : **Bank of Africa**
- Étendue de la plage : **0,3 km**
- Fréquentation moyenne (estivants/jour) : **700**
- Type de Plage : **Urbaine**
- Commune : **Harhoura**
- Date de la visite : **28 août 2021**
- Heure de la visite : **14 h 30**

1. ÉQUIPEMENTS DE L'ARRIÈRE PLAGE

- Arrière-plage : Aménagé
- Signalisation Moyen
- Activité(s) Polluante(s) ☑
  ramassage d'algues + activité de pêche
- Existence de poubelles, ☒
- Vidange des poubelles, Containers : ☒

PARKINGS ☑

- Près de la Plage, Nombre : 2
- Capacité : Suffisante,
  Nombre : 400 voitures
- Type de parking : Près de la Plage, Terre battue
- Places pour personnes à besoins spécifiques : ☒
- Entretien et Nettoyage : Moyen
  Entité chargée : Commune
- Existence de poubelles, : ☑
  Containers : Insuffisant, Nb : 2
- Vidange des poubelles, Containers : ☑
- Nombre de places : 400

Fréquence : 1 fois/jour
Entité chargée : Commune

- Existence de Containers de tri sélectif : ☒
- Éclairage : ☑ Public

CORNICHE Absence

2. ÉQUIPEMENTS DE LA PLAGE

ACCÈS SÉCURISÉS

- Nom de la plage : ☑ Nombre : 4
- Entretien des accès : Bien
- Plan de la plage : ☑
  Légende claire et lisible ☑
  Pictogrammes ☑
- Affichage des résultats de la qualité des eaux de baignade (QEB) : ☑
- Lieu d'affichage des Résultats de la QEB Arbre Bleu
- Affichage du code de bonne conduite (Arrêtés Municipaux) : ☑
- Existence d'aires Protégées à proximité de la plage ☒
- Affichage du programme d'animation de la saison estivale ☒

SANITAIRE

- Sanitaire : Oui
- Nombre Femmes : 1
- Nombre Hommes : 1
- Insuffisante
- Type de sanitaires : Public
- Gratuité : Non
- Type de construction : Bâti
- Lieu : Sable
- Branchement au réseau d'assainissement : ☒
- Sanitaires pour personnes à besoins spécifiques : ☒









Le critère est-il satisfait ? ☑ Oui, point positif ☑ Oui, point négatif. ☒ Non, point positif ☒ Non, point négatif.

Commentaires et Recommandations :

Prévoir des blocs sanitaires supplémentaires

MER

- Qualité de l'eau de baignade : A, Bonne
- Balisage : ☑

DOUCHES

- Douches : ☑
- Nombre Hommes : 1
- Nombre Femmes : 1 Insuffisante
- Type de douches : Public
- Gratuité : ☒
- Type de construction : Bâti
- Lieu : Sable
- Existence de bornes-fontaines : ☒
- Existence de lave pieds : ☒
- Branchement au réseau d'assainissement : ☒
- Douches pour personnes à besoins spécifiques : ☒

Commentaires et Recommandations :

Prévoir des douches supplémentaires

SABLE

- Type de sable : Fin
- Existence de poubelles : ☑
- Nombre : 26, Suffisante
- Existence de parasols fixes : ☒
- Existence de zones sensibles : ☒

3. NETTOYAGE ET PROPRETÉ

- Nettoyage de la plage : ☑
- Mis à disposition par : Commune
- Nettoyage de l'arrière plage : Bien
- Nombre de poubelles : 8
- Nettoyage des espaces verts : Bien
- Nombre de poubelles :
- Nettoyage des accès :
- Nombre de poubelles :
- Nettoyage du sable :
- Nombre de poubelles :
- Type de nettoyage :
- Existence de conteneur/Poubelle de tri sélectif : Non
- Vidange des poubelles : 2 fois par jour
- Entretien des équipements : ☑
- Sanitaires Hommes : Moyen, Privé
- Sanitaires Femmes : Moyen, Privé
- Douches Hommes : Moyen, Privé
- Douches Femmes : Moyen, Privé

4. SÉCURITÉ

- Local de la Protection civile : ☑
- Nombre de maîtres nageurs : 9
- Moyens humains : Suffisante
- Nombre membres de la Protection Civile : 1
- Signalisation de l'état de la mer : ☒
- Équipements des maîtres nageurs : 2 Tenues, 7 Bouées de sauvetage, Sifflets, jumelle, Palmes, planche, Miradors sans parasols
- Matériel spécifique de sauvetage : Zodiac, Jet Ski, Autres : Planche

SERVICES AUXILIAIRES DE SÉCURITÉ

- Services Auxiliaires de Sécurité : Gendarmerie, Force Auxiliaire

Sidi El Abed

Le critère est-il satisfait ? ☑ Oui, point positif ☑ Oui, point négatif. ☒ Non, point positif ☒ Non, point négatif.

5. COUVERTURE SANITAIRE

MÉDICALE

- Centre des Premiers Soins : ☒
- Équipe médicale : ☒
- Équipements de premiers soins : ☒
- Ambulances : ☑
- Appartenance : Protection Civile

HYGIÈNE

- Contrôle hygiénique : ☒

Commentaires et recommandations

Pas de centre de premiers soins sur la plage.

6. INFORMATIONS AFFICHÉES

- Panneau principal : ☑
- Nom de la plage : ☑
- Plan de la plage : ☑
- Signalisation des aires protégées à proximité de la plage : ☒
- Affichage des résultats de la qualité des eaux de baignade (QEB) : ☒
- Affichage du code de conduite : Oui
- Affichage du programme d'animation, sensibilisation et éducation à l'environnement de la saison estivale : ☑
- Affichage du message sur la protection de l'environnement : ☑
- Autres lieux d'affichage d'information : ☒

7. ANIMATION ET ÉDUCATION À L'ENVIRONNEMENT

- Animation ☒
- Zoning : ☒
- Tournois sportifs : ☒
- Existence de foires etc. : ☒
- Existence de parc de jeu : ☒

ÉDUCATION A L'ENVIRONNEMENT

- Campagne de sensibilisation en partenariat avec Associations, ONG ou autres : ☑
- Campagnes de sensibilisation en partenariat : ☑
- Association en charge : Association des résidents de Sidi El Abed
- Adresse : Sidi El Abed
- Numéro de contact : 06 61 21 23 64
- Intitulé de l'action : Sensibilisation concernant Covid 19 et distribution des masques
- Éducation à l'environnement : Distribution d'information

.

8. ÉTAT GÉNÉRAL DE LA PLAGE

Commentaires et recommandations

Signalisation et propreté déficients au niveau de l'arrière plage ;
Nombre de poubelles Insuffisant ;
Absence de places de stationnement de voitures pour les personnes à besoins spécifiques ;
Absence d'équipement de base pour les personnes à besoins spécifiques ;



Sidi Bouzid

- Nom de la plage : **Sidi Bouzid**
- Province ou Préfecture : **Province d'El Jadida**
- Wilaya : **Région Casablanca Settat**
- Partenaire : **Sans**
- Étendue de la plage : **1,2 km**
- Fréquentation moyenne (estivants/jour) : **1 000**
- Type de Plage : **Rurale**
- Commune : **Moulay Abdellah**
- Date de la visite : **26 août 2021**
- Heure de la visite : **12 h 15**

1. ÉQUIPEMENTS DE L'ARRIÈRE PLAGE

ARRIÈRE-PLAGE

☑ Aménagé

- Signalisation : Bien
- Panneau à l'entrée de la plage : ☑
- Panneaux pour indiquer la route : ☑
- Existence de poubelles : ☑
- Existence de zones sensibles : Aucun
- Existence de foires : ☑
- Existence de campings : ☑
- Activités polluantes : ☑

CORNICHE

Présence

- Entretien de la corniche : Moyen
- Entretien des façades : Moyen
- Existence d'Espaces verts : ☑ Espaces décoratifs
- Entretien : Moyen
- Information et signalisation : Moyen
- Existence d'un centre d'information : ☒
- Type de construction : Bâti
- Existence de kiosques : ☑
- Existence de poubelles : ☑
- Éclairage : ☑

Commentaires et Recommandations

Renforcer l'entretien des batiments.

PARKINGS

☑ Nombre : 1

- Signalisation : Moyen
- Type de parking : Près de la Plage, Aménagé
- Capacité : Suffisante, Nb de places : 180
- Places pour personnes à besoins spécifiques : ☑
- Nombre de places : 1
- Existence de poubelles : ☑
- Éclairage : ☑

Commentaires et recommandations

Prévoir un autre parking.

2. ÉQUIPEMENTS DE LA PLAGE

ACCÈS SÉCURISÉS

☑ Nombre : 6

- Entretien des accès : Moyen
- Accès pour personnes à besoins spécifiques : ☑ Nombre : 5
- Pentes adéquates : ☑

Commentaires et Recommandations

Renforcer l'entretien des accès.

DOUCHES

☒

- Nombre Hommes : Non
- Nombre Femmes : Non
- Type de douches : Non
- Gratuité : Non
- Type de construction : Non
- Lieu : Non









Le critère est-il satisfait ? ☑ Oui, point positif ☑ Oui, point négatif. ☒ Non, point positif ☒ Non, point négatif.

- Existence de bornes-fontaines : ☒
- Existence de lave pieds : ☒
- Branchement au réseau d'assainissement :
  Autres :
- État des constructions des douches :
- Douches pour personnes à besoins spécifiques : ☒

Commentaires et recommandations

Les douches sont fermées et exploitées par des commerçants. Respecter l'objectif principal des douches.

SANITAIRES ☒

- Nombre Hommes :
- Nombre Femmes :
- Type de sanitaires :
- Gratuité :
- Type de construction :
- Lieu :
- Branchement au réseau d'assainissement :
  État des constructions sanitaires :
- Sanitaires pour personnes à besoins spécifiques : ☒

Commentaires et recommandations

Les sanitaires sont fermés à cause de Covid 19

SABLE

- Type de sable : Fin
- Existence de Poubelles : ☑
- Existence de parasols fixes ☑
  Nombre : 20, Suffisante
- Mis à disposition par Privé : particuliers
- Existence de constructions sur le sable : ☒
- Existence de Zones sensibles : Oui Dunes
- Présence d'animaux sur le sable : ☑

.

MER

- Balisage : ☑ Chenaux d'accès
- Respecté ☑

Commentaire et Recommandations

Les résultats de la qualité des eaux de baignade (QEB) ne sont pas affichés.

3. NETTOYAGE ET PROPRETÉ

- Nettoyage de la plage : ☑
- Mis à disposition par : Commune
- Nettoyage de l'arrière plage : Moyen
- Nombre de poubelles : 15
- Nettoyage des espaces verts : Moyen
- Nombre de poubelles : 10
- Nettoyage des accès : Moyen
- Nombre de poubelles : 6
- Nettoyage du sable : Moyen
- Nombre de poubelles : 20
- Type de nettoyage : Manuel
- Existence de conteneur/ Poubelle de tri sélectif : ☒
- Vidage des poubelles : 1 fois par jour

Commentaire et Recommandations

Besoin de renforcer les opérations de nettoyage.

Sidi Bouzid

Le critère est-il satisfait ? ☑ Oui, point positif ☑ Oui, point négatif. ☒ Non, point positif ☒ Non, point négatif.

ENTRETIEN DES ÉQUIPEMENTS ☑

- Sanitaires Hommes : Moyen, Commune
- Sanitaires Femmes : Moyen, Commune
- Douches Hommes : Moyen, Commune
- Douches Femmes : Moyen, Commune

Commentaires et Recommandations

Réaménager les sanitaires.

4. SÉCURITÉ

LOCAL DE LA PROTECTION CIVILE ☑

- Nombre de maîtres nageurs : 26, Suffisante
  Nombre membres de la Protection civile : 2
- Signalisation de l'état de mer : ☑ Drapeaux, Respecté
- Équipement des maîtres nageurs : Tenues, Bouées de sauvetage, Sifflets, Gilets de sauvetage, Jumelles, Palmes, Mirador
- Matériel spécifique de sauvetage : Jet Ski, Zodiac
- Moyen de communication : GSM

.

SERVICES AUXILIAIRES DE SÉCURITÉ

- Forces de l'Ordre : Forces Auxiliaire, Gendarmerie
- Autres : Chevaux.
- Moyen de communication : GSM

Commentaires et recommandations

Les services de sécurité sont présents en permanence sur la plage.

CENTRE DES PREMIERS SOINS ☑

- Équipe médicale : ☑
- Appartenance : Commune
- Équipement de premiers soins : ☒
- Matériel :
- Fongibles :
- Produits pharmaceutiques :
- Ambulance : ☒
- Appartenance : ☒
- Moyen de communication : ☒
- Contrôle hygiénique ☒
- Effectué par ☒

5. INFORMATIONS AFFICHÉES

PANNEAU PRINCIPAL ☑

- Nom de la plage : ☑
- Plan de la plage : ☒ Légende claire
- Signalisation des aires protégées à proximité de la plage : ☒
- Affichage des résultats de la qualité des eaux de baignade (QEB) ☒
- Affichage du code de conduite ☒
- Affichage du programme d'animation de la saison estivale : ☑

Commentaires et Recommandations

Renforcer la signalisation.

6. ANIMATIONS ET ÉDUCATION À L'ENVIRONNEMENT

- Panneau principal : ☒
- Zoning : ☒
- Campagnes de sensibilisation en partenariat : ☒

Commentaires et Recommandations

Prévoir de l'animation sur la plage.



Sidi Abed

- Nom de la plage : **Sidi Abed**
- Province ou Préfecture : **Province d'El Jadida**
- Wilaya : **Région de Casablanca Settat**
- Partenaire : **OCP**
- Étendue de la plage : **0,3 km**
- Fréquentation moyenne (estivants/jour) : **1 000**
- Type de Plage : **Rurale**
- Commune : **Sidi Abed**
- Date de la visite : **20 août 2021**
- Heure de la visite : **14 h 00**

1. ÉQUIPEMENTS DE L'ARRIÈRE PLAGE

ARRIÈRE-PLAGE ☑ Aménagé

- Signalisation : Moyen
- Panneau à l'entrée de route : ☑
- Existence de poubelles : ☑
- Existence de zones sensibles : Oui Faune et Flore
- Existence de foires : ☒
- Existence de campings : ☒
- Activités polluantes : ☒

CORNICHE Absence

PARKINGS ☑ Nombre : 1

- Signalisation : Moyen
- Type de parking : Près de la Plage, Terrain vague
- Capacité : Insuffisante
- Nombre de places : 100
- Places pour personnes à besoins spécifiques : ☑ Nombre : 01
- Existence de poubelles : ☑
- Éclairage : ☑ Laquelle : Public

Commentaires et recommandations

Aménager le parking.

2. ÉQUIPEMENTS DE LA PLAGE

ACCÈS SÉCURISÉS ☑ Nombre : 3

- Entretien des accès : Bien
- Accès pour personnes à besoins spécifiques : ☑ Nombre : 3
- Passerelles (caillebotis) : ☑

.

MER

- Balisage : ☑
- Chenaux d'accès

Commentaire et Recommandations

Rien à signaler.

DOUCHES ☑

- Nombre Hommes : 6, Suffisante
- Nombre Femmes : 6, Suffisante
- Type de douches : indéfini
- Gratuité : ☑
- Type de construction : Bâti
- Lieu : Sable
- Existence de bornes-fontaines : ☑
- Existence de lave pieds : ☑
- Branchement au réseau d'assainissement : ☒
- État des constructions des douches : ☑
- Douches pour personnes à besoins spécifiques : ☑
- Nombre : 2

Commentaire et Recommandations

Les douches sont fermées à cause de la Covid-19.



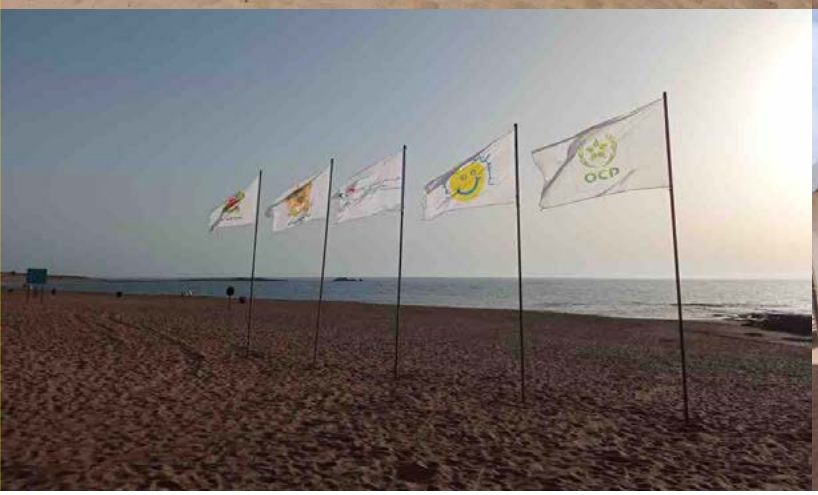



Le critère est-il satisfait ? ☑ Oui, point positif ☑ Oui, point négatif. ☒ Non, point positif ☒ Non, point négatif.

SANITAIRES ☑

- Nombre Femmes : 3, Insuffisante
- Nombre Hommes : 3, Insuffisante
- Type de sanitaires : Public
- Gratuité : ☒
- Type de construction : Bâti
- Lieu : Sable
- Branchement au réseau d'assainissement : ☒
- Sanitaires pour personnes à besoins spécifiques : ☑
- Nombre : 2

SABLE

- Type de sable : Fin
- Existence de Poubelles : ☑
  Nombre : 15, Suffisante
- Existence de parasols fixes : ☒
- Existence de zones sensibles : ☒
- Mis à disposition par : Sponsor
- Nombre : 15
- Existence de constructions sur le sable : ☒
- Existence de Zones sensibles : Oui Dunes
- Présence d'animaux sur le sable : ☒

3. NETTOYAGE ET PROPRETÉ

- Nettoyage de la plage : ☑ Commune
- Mis à disposition par : Sponsor
- Nettoyage de l'arrière plage : Bien
- Nombre de poubelles : 30
- Nettoyage des espaces verts : Bien
- Nombre de poubelles : 6
- Nettoyage des accès : Bien
- Nombre de poubelles : 15
- Nettoyage du sable : Bien
- Nombre de poubelles : 15
- Type de nettoyage : Manuel
- Existence de containers de tri sélectif : ☑
  Plastique, déchets ménagers
- Vidange des poubelles : 2 fois par jour

Commentaire et Recommandations

Rien à signaler.

ENTRETIEN DES ÉQUIPEMENTS ☑

- Sanitaires Hommes : Bien, Commune
- Sanitaires Femmes : Bien, Commune
- Douches Hommes : Bien, Commune
- Douches Femmes : Bien, Commune

Commentaires et recommandations

Doter le personnel de la protection civile en matériels de sauvetage suffisants.

SERVICES AUXILIAIRES DE SÉCURITÉ

- Services Auxiliaires de Sécurité : Force Auxiliaire, Gendarmerie

4. SÉCURITÉ

LOCAL DE LA PROTECTION CIVILE ☑

- Nombre de maîtres nageurs : 10, Suffisante
  Nombre membres de la Protection civile : 1
- Signalisation de l'état de mer : ☑ Drapeaux, Respecté
- Équipement des maîtres nageurs :
  Tenues, Bouées de sauvetage, Gilets de sauvetage, Sifflets, Palmes, Jumelles, Mirador

Sidi Abed

Le critère est-il satisfait ? ☑ Oui, point positif ☑ Oui, point négatif. ☒ Non, point positif ☒ Non, point négatif.

Moyens de communication : GSM

Commentaires et recommandations

Doter le personnel de la PC en matériels de sauvetage suffisant.

SERVICES AUXILIAIRES DE SÉCURITÉ

- Forces de l'Ordre : Forces Auxiliaire, Gendarmerie

.

CENTRE DES PREMIERS SOINS ☒

- Équipe médicale : ☒, l'infirmière
- Équipement de premiers soins : ☒
- Matériel : un thermomètre médical, une boîte pour les chirurgies mineures Inox, une source d'oxygène, un lit médicalisé
- Fongibles : éponge, bandage, non défini, coton absorbant
- Produits pharmaceutiques : désinfectants, anesthésiques, médicaments d'urgence
- Ambulance : ☑
- Appartenance : Commune

Commentaires et recommandations

Aménager un centre de premiers soins.

5. INFORMATIONS AFFICHÉES

PANNEAU PRINCIPAL

- Panneau principal : ☑
- Nom de la plage : ☑
- Plan de la plage : ☑
- Clés et signets clairs et lisibles
- Signalisation des aires protégées à proximité de la plage : ☒
- Affichage des résultats de la qualité des eaux de baignade (QEB) : ☒
  Non actualisés
- Affichage du code de conduite : ☑
- Affichage du programme d'animation, sensibilisation et éducation à l'environnement de la saison estivale : ☑
- Affichage du message sur la protection de l'environnement : ☑
- Autres lieux d'affichage d'information : Centre d'animation
- Si Autres, préciser : Panneaux

6. ANIMATIONS ET ÉDUCATION À L'ENVIRONNEMENT

- Panneau principal : ☒
- Animation : ☑
- Tournois sportifs, Ateliers de peinture, Radio plage, Parc de jeux
- Zoning : ☑
- Campagnes de sensibilisation en partenariat : ☑
- Intitulé de l'action : Plage sans plastique
- Éducation à l'environnement : Bibliothèque écologique, Distribution d'information, Jeux sur l'environnement.



Sidi Rahal

- Nom de la plage : **Sidi Rahal**
- Province ou Préfecture : **Province de Berrechid**
- Wilaya : **Région Casablanca Settat**
- Partenaire : **Fondation BCP**
- Étendue de la plage : **1,5 km**
- Fréquentation moyenne (estivants/j) : **10 000**
- Type de plage : **Urbaine**
- Commune : **Sidi Rahal Achatti**
- Date de la visite : **16 mai 2021**
- Heure de la visite : **11 h 30**

1. ÉQUIPEMENTS DE L'ARRIÈRE PLAGE

ARRIÈRE-PLAGE

☑ Aménagé

- Signalisation : Bien
- Existence de zones sensibles : Dunes, Faune et Flore
- Panneau à l'entrée de la plage : ☑
- Panneaux pour indiquer la route : ☑
- Existence de poubelles : ☑
- Existence de zones sensibles : Dunes, Faune et Flore
- Existence de foires : Oui
- Existence de campings : ☒
- Activités polluantes : ☒

Commentaires et Recommandations

L'arrière plage est propre et bien amenagée, cependant l'existence de kiosques et la foire nuisent à la beauté du paysage. Les alentours des kiosques et cafés-restaurants sont mal entretenus.

CORNICHE

- Corniche : ☑
- Entretien des façades : Bien
- Existence d'Espaces verts : ☑
- Sont : Jardins, Espaces décoratifs
- Entretien : Bien
- Information signalisation : ☑
- Existence d'un centre d'information : ☑
- Sont : Amovible
- Existence de kiosques : ☑
- Existence de poubelles : ☑
- Éclairage : ☑

Commentaires et Recommandations

Le centre d'information se trouve au niveau de la zone sable. La corniche est bien entretenue.

PARKINGS

- Parkings : ☑
- Nombre de parkings : 3
- Signalisation : Bien
- Type de parking : Près de la Plage, Aménagée, Capacité : Insuffisante
- Places pour personnes à besoins spécifiques : ☑
- Nombre de places : 8
- Existence de poubelles : ☑
- Éclairage : ☑
- Laquelle : Public

Commentaires et Recommandations

Le parking est bien aménagé. La capacité des parkings est insuffisante pendant les week-ends.









Le critère est-il satisfait ? ☑ Oui, point positif ☑ Oui, point négatif. ☒ Non, point positif ☒ Non, point négatif.

2. ÉQUIPEMENTS DE LA PLAGE

ACCÈS SÉCURISÉS

- Accès sécurisés : ☑
- Nombre : 7
- Entretien des accès : Bien
- Accès pour personnes à besoins spécifiques : ☑
- Nombre : 2
- Sont : Pentes adéquates, Passerelles

Commentaires et Recommandations

Les accès sont bien entretenus.

SANITAIRE

- Sanitaire : ☑
- Nombre Femmes : 4
- Nombre Hommes : 4
- Sont : Suffisante
- Type de sanitaires : Public
- Gratuité : Non
- Type de construction : Bâti
- Lieu : Autres
- Si Autres, préciser : Arrière-plage et corniche
- Branchement au réseau d'assainissement : ☑
- Sanitaires pour personnes à besoins spécifiques : ☑
- Nombre : 6

Commentaires et Recommandations

Les sanitaires (Bâti et amovible) sont propres et bien entretenus.

MER

- Qualité de l'eau de baignade : B, Bonne
- Balisage : ☑ Chenaux d'accès

DOUCHES

- Douches : ☑
- Nombre Hommes : 9
- Nombre Femmes : 9
- Sont : Suffisante
- Type de douches : Public
- Gratuité : Non
- Type de construction : Bâti
- Lieu : Autres
- Si Autres, préciser : sable et corniche
- Existence de bornes-fontaines : ☑
- Existence de lave pieds : Non
- Branchement au réseau d'assainissement : ☑
- Douches pour personnes à besoins spécifiques : ☑
- Nombre : 6

Commentaires et Recommandations

Les résultats de la qualité de l'eau de baignade est affichée et actualisée.

SABLE

- Type de sable : Fin
- Existence de poubelles : ☑
- Nombre : 72
- Existence de parasols fixes : Oui
- Mis à disposition par : Privé, Nombre : 19
- Existence de zones sensibles : Non

Sidi Rahal

Le critère est-il satisfait ? ☑ Oui, point positif ☑ Oui, point négatif. ☒ Non, point positif ☒ Non, point négatif.

Commentaires et Recommandations

Le sable est propre. Mauvaise organisation de certaines activités sur la plage notamment au niveau des accès.

3. NETTOYAGE ET PROPRETÉ

- Nettoyage de la plage : ☑
- Mis à disposition par : Commune
- Nettoyage de l'arrière plage : Bien
- Nombre de poubelles : 6
- Nettoyage des espaces verts : Bien
- Nombre de poubelles : 4
- Nettoyage des accès : Bien
- Nettoyage du sable : Bien
- Nombre de poubelles : 72
- Type de nettoyage : Mécanique
- Existence de conteneur/Poubelle de tri sélectif : ☑
- Sont : Papier et carton, Plastique, Verre ; Déchets organiques ;
- Vidange des poubelles : 2 fois par jour

Commentaires et Recommandations

Le nettoyage se fait manuellement et mécaniquement. Le nettoyage est généralement bien, sauf dans quelque zone de l'arrière plage et au alentours des kiosques et des cafés et restaurants ; renforcer le nettoyage de l'extrémité de la partie droite.
Renforcer le nettoyage et l'entretien en arrière-plage

4. ENTRETIEN DES ÉQUIPEMENTS

- Entretien des équipements : ☑
- Sanitaires Hommes : Bien
- Sont : Commune
- Sanitaires Femmes : Bien
- Sont : Commune
- Douches Hommes : Bien
- Sont : Commune
- Douches Femmes : Bien
- Sont : Commune

Commentaires et Recommandations

Les douches et les équipements sanitaires sont bien entretenus.

5. SÉCURITÉ

LOCAL DE LA PROTECTION CIVILE

- Local de la Protection Civile : ☑
- Nombre de maîtres nageurs : 65
- Moyens humains : Suffisante
- Nombre membres de la Protection Civile : 4
- Signalisation de l'état de la mer : Oui
- Sont : Drapeaux
- Sont : Non Respecté
- Équipement des maîtres nageurs : Tenues, Bouées de sauvetage, Gilets de sauvetage ; Sifflets ; Palmes ; Jumelles ; Mirador ;
- Matériel spécifique de sauvetage : Jet Ski, Zodiac, Quad ; Autres ;
- Si Autres, préciser : planche
- Recommandations : Nécessite de prévoir un local de pour la Protection Civile plus près de la plage ; Améliorer l'accès des engins de secours aquatique de la Protection Civile.
-
- Services Auxiliaires de Sécurité
- Services Auxiliaires de Sécurité : Force Auxiliaire, Gendarmerie

Commentaires et Recommandations

Nécessité de prévoir un local pour la Protection Civile plus près de la plage. Améliorer l'accès des engins de secours nautiques de la Protection Civile. Le local actuel de la protection civile nécessite un entretien général notamment les locaux sanitaires.

6. COUVERTURE SANITAIRE

CENTRE DES PREMIERS SOINS

- Centre des Premiers Soins : ☑
- Équipe médicale : ☑
- Sont : Autres
- Équipement de premiers soins : ☑
- Matériel : Boîte de petite chirurgie inox, Lit de camp ou divan d'examen, Couverture isolante (laine, mi-laine)- ;
- Fongibles : Compresses, Sparadrap perforé, Coton hydrophile ; Bandes ; Seringues jetables ; Biogaz ;
- Produits pharmaceutiques : Antiseptiques, Médicaments d'urgence
- Ambulance : ☑
- Appartenance : Commune

Commentaires et Recommandations

Le centre de premiers soins est ouvert.

7. INFORMATIONS AFFICHÉES

- Panneau principal : ☑
- Nom de la plage : ☑
- Plan de la plage : ☑
- Sont : Légende claire et visible, Pictogrammes
- Signalisation des aires protégées à proximité de la plage : Non
- Affichage des résultats de la qualité des eaux de baignade (QEB) : ☑
- Sont : Actualisés tous les 15 jours
- Affichage du code de conduite : ☑
- Affichage du programme d'animation, sensibilisation et éducation à l'environnement

Sidi Rahal

Le critère est-il satisfait ?	☑ Oui, point positif	☑ Oui, point négatif.	☒ Non, point positif	☒ Non, point négatif.

de la saison estivale : ☑
- Affichage du message sur la protection de l'environnement : ☑
- Autres lieux d'affichage d'information : Centre d'information

Commentaires et Recommandations

L'affichage est satisfaisant.

8. ANIMATIONS

- Animation : ☑
- Sont : Radio plage, Tournois sportifs, Ateliers de peinture ;
- Zoning : ☑
- Campagnes de sensibilisation en partenariat : ☑
- Association en charge : association RISSALA, MOUNTADA ACHABAB, ESPACE OLA BLANCA, association AL MASSIRA pour l'environnement et le développement.
- Intitulé de l'action : Campagne de sensibilisation B7ARBLAPLASTIC ; tournois sportifs ; encadrement des estivants au cours de la baignade, éducation et sensibilisation à la protection de l'environnement ;
- Éducation à l'environnement : Jeux sur l'environnement, Autres
- Si Autres, préciser : émission radio phonique sur la sensibilisation à l'Environnement ACH KATA3RAF 3LA AL BAIYAA en plus de différents ateliers dédiés à la sensibilisation et l'éducation à l'environnement.

Commentaires et Recommandations

L'animation et l'éducation sur l'environnement sont satisfaisantes.



Skhirate

- Nom de la plage : **plage de Skhirate**
- Province ou Préfecture : **Préfecture de skhirate-Témara**
- Wilaya : **Région Rabat-Salé-Kénitra**
- Partenaire : **Redal**
- Étendue de la plage : **1,5 km (800 m pavillon bleu)**
- Fréquentation moyenne (estivants/J) : **18 000**
- Type de plage : **Urbaine**
- Commune : **Skhirate**
- Date de la visite : **25 août 2021**
- Heure de la visite : **11 h 00**

1. ÉQUIPEMENTS DE L'ARRIÈRE-PLAGE

ARRIÈRE-PLAGE ☑ Aménagé

- Entretien et Nettoyage : Bien
- Signalisation : Bien
  - Panneaux pour indiquer la route ☑
  - Panneau à l'entrée de la plage ☑
- Existence d'Espaces verts : ☒
- Existence de foires : ☒
- Existence de campings ☒
- Activités polluantes : ☒
- Laquelle : Abris de pêche et Halle aux poissons
- Existence de poubelles : ☒

PARKINGS ☑ Nombre : 1 privés

- Signalisation : Bien
- Capacité : Insuffisante
  - Nombre de places : 1 000
- Type de parking : Près de la Plage
- Zone réservée pour personnes à besoins spécifiques ☑ Nombre : 1
- Entretien et Nettoyage : Bien
- Existence de poubelles, ☑
- Éclairage : ☑ Public

CORNICHE : Absence

2. ÉQUIPEMENTS DE LA PLAGE

ACCÈS SÉCURISÉS ☑ Nombre : 5

- Entretien des accès : Bien
- Accès pour personnes à besoins spécifiques : ☑ Nombre : 2
  - Pentes adéquates : ☑
  - Passerelles (caillebotis) : ☑

DOUCHES ☑

- Nombre Hommes : 6 Suffisant
- Nombre Femmes : 6 Suffisant
- Type de douches : Public
- Gratuité : ☑
- Type de construction : Bâti
- Lieu : Sable
- Autres : arrière-plage
- Existence de bornes-fontaines : ☑
- Existence de lave pieds : ☑
- Branchement au réseau d'assainissement : ☒
  - Autres : fosses
- État des constructions des douches : Bien
- Douches pour personnes à besoins spécifiques : ☑
- Nombre : 2









Le critère est-il satisfait ? ☑ Oui, point positif ☑ Oui, point négatif. ☒ Non, point positif ☒ Non, point négatif.

SANITAIRES ☑

- Nombre Hommes : 6 Suffisant
- Nombre Femmes : 6 Suffisant
- Type de Sanitaires : Public
- Gratuité : Non
- Type de construction : Bâti
- Lieu : Sable
  Autres : arrière-plage
- Existence de bornes-fontaines : ☑
- Existence de lave pieds : ☑
- Branchement au réseau d'assainissement :
  Autres : fosses
- État des constructions des Sanitaires : Bien
- Sanitaires pour personnes à besoins spécifiques : ☑
- Nombre : 2

SABLE

- Type de sable : Fin
- Existence de Poubelles : ☑
- Existence de parasols fixes Nombre : 33
- Mis à disposition par Privé
- Existence de constructions sur le sable : ☒
- Existence de Zones sensibles : ☒
- Présence d'animaux sur le sable : ☒

MER

- Qualité de l'eau de baignade : A, Bonne
- Balisage : ☑
- Respecté ☑

Commentaire et Recommandations

Eaux de baignade conforme à la baignade.

3. NETTOYAGE ET PROPRETÉ

- Nettoyage de la plage : ☑ Privé
- Nettoyage de l'arrière-plage : Bien
- Nombre de poubelles : 25
- Nettoyage des parkings : Bien
- Nettoyage des espaces verts : Bien
- Nombre de poubelles : sacs
- Nettoyage des accès : Bien
  Nombre de poubelles : 15
- Nettoyage du sable : Bien, Manuel, Mécanique
  Nombre de poubelles : 33
- Existence de containers de tri sélectif : ☑
  Papier et carton, Verre, Plastique, Déchets organiques, Bois, Pain
- Vidage des poubelles : 3 fois par jour

ENTRETIEN DES ÉQUIPEMENTS ☑

- Sanitaires Hommes : Bien, Commune
- Sanitaires Femmes : Bien, Commune
- Douches Hommes : Bien, Commune
- Douches Femmes : Bien, Commune

4. SÉCURITÉ

LOCAL DE LA PROTECTION CIVILE ☑

- Nombre de maîtres nageurs : 17, Suffisante
  Nombre membres de la Protection civile : 2
- Signalisation de l'état de mer : ☑ Drapeaux
- Équipement des maîtres nageurs :
  Tenues, Bouées de sauvetage : 2 Américaines et 1 ronde, Sifflets, 4 Gilets de sauvetage, Palmes, 1 Jumelles
- Matériel spécifique de sauvetage : Zodiac, Jet Ski

Skhirate

Le critère est-il satisfait ? ☑ Oui, point positif ☑ Oui, point négatif. ☒ Non, point positif ☒ Non, point négatif.

(parasol)
- Autres : 2 planches de surf
- Moyen de communication : GSM

SERVICES AUXILIAIRES DE SÉCURITÉ

- Forces de l'Ordre : Forces Auxiliaire, Gendarmerie
- Moyen de communication : GSM

Commentaires et recommandations

Plage bien sécurisée.

CENTRE DES PREMIERS SOINS ☑

- Équipe médicale : ☑ Médecin, Infirmier
- Appartenance : Santé
- Équipement de premiers soins : ☑ Insuffisant
- Matériel : Stéthoscope, Boîte de petite chirurgie inox, Lit de camp ou divan d'examen
- Fongibles : Fongibles pour suture, Seringues jetables, Compresses, Bandes, Sparadrap perforé, Biogaz, Coton hydrophile, Antiseptiques, Anesthésiques, Médicaments d'urgence.
- Produits pharmaceutiques : Antiseptiques, Anesthésiques, Médicaments d'urgence
- Ambulance : ☑
- Appartenance : Protection Civile
- Moyen de communication : GSM

5. INFORMATIONS AFFICHÉES

PANNEAU PRINCIPAL ☑

- Nom de la plage : ☑
- Plan de la plage : ☑ Légende claire et visible, Pictogrammes
- Signalisation des aires protégées à proximité de la plage : ☒
- Affichage des résultats de la qualité des eaux de baignade (QEB) ☒
- Sont : Actualisés tous les 15 jours
- Affichage du code de bonne conduite : ☑
- Affichage du programme d'animation
- de la saison estivale : ☒
- Autres lieux d'affichage d'information : Autres : Poste Protection Civile, Centre d'animation. Autres

6. ANIMATIONS ET ÉDUCATION À L'ENVIRONNEMENT

- Animation : ☑ Radio plage, Tournois sportifs, Ateliers de peinture, Parc de jeux
- Zoning : ☑
- Éducation à l'environnement : Jeux sur l'environnement
- Autres Compostage, tri, recyclage
- Campagnes de sensibilisation en partenariat : ☑ Association en charge : Basma Almaghribia, Petits débrouillards
- Intitulé de l'action : Ramassage des sacs en plastique.
- Numéro de contact : 0661796115
- Intitulé de l'action : sensibilisation et éducation à la protection d'environnement campagne de nettoyage de la plage ateliers de dessins...
- Éducation à l'environnement : Distribution d'information, Jeux sur l'environnement.



Tamaris 1

- Nom de la plage : **Tamaris 1**
- Province ou Préfecture : **Province Nouaceur**
- Wilaya : **Région de Casablanca-Settat**
- Partenaire : **Sans**
- Étendue de la plage : **2 km**
- Fréquentation moyenne (estivants/J) : **15 000**
- Type de plage : **Semi-urbaine**
- Commune : **Dar Bouazza**
- Date de la visite : **18 août 2021**
- Heure de la visite : **11 h 00**

1. ÉQUIPEMENTS DE L'ARRIÈRE-PLAGE

ARRIÈRE-PLAGE ☑ Aménagé

- Signalisation : Déficient
- Existence de zones sensibles : Faune et Flore
  - Panneaux pour indiquer la route ☑
  - Panneau à l'entrée de la plage ☑
- Existence de foires : ☒
- Existence de campings : ☒
- Existence d'Espaces verts : ☑
- Activités polluantes : ☑
  - un rejet d'eau au centre de la plage
- Existence de poubelles : ☑
- Laquelle : un canal d'évacuation des eaux pluviales au milieu de la plage.

Commentaires et Recommandations

L'arrière plage est mal entretenue et son état est déficient. La signalisation est déficiente. Renforcer l'entretenir, le nettoyage et la signalisation de l'arrière plage.

PARKINGS ☑

Nombre : 3 et le long du trottoir de la route

- Signalisation : Moyen
- Capacité : Insuffisante
  - Nombre de places : 100
- Type de parking : Près de la Plage, Aménagé
- Zone réservée pour personnes à besoins spécifiques ☒
- Entretien et Nettoyage Bien
- Existence de poubelles, ☑
- Éclairage : ☑

Commentaires et Recommandations

Renforcer l'entretien des parkings.
Absence d'une Zone réservée pour personnes à besoins spécifiques au niveau des parkings.

CORNICHE Absence

2. ÉQUIPEMENTS DE LA PLAGE

ACCÈS SÉCURISÉS ☑ Nombre : 8

- Entretien des accès : Déficient
- Accès pour personnes à besoins spécifiques : ☒
  - Pentes adéquates : ☒
  - Passerelles (caillebotis) : ☒

Commentaires et Recommandations

Prévoir la mise en place d'accès pour les personnes à besoins spécifiques.
Entretenir les accès.
Absence d'accès pour les personnes à besoins spécifiques. Entretien des accès déficient.

DOUCHES Absence

- Douches : ☒







Le critère est-il satisfait ? ☑ Oui, point positif ☑ Oui, point négatif. ☒ Non, point positif ☒ Non, point négatif.

- Existence de bornes-fontaines : ☒
- Existence de lave pieds : ☒
- Douches pour personnes à besoins spécifiques : ☒

Commentaires et Recommandations :

Prévoir des douches

SANITAIRES ☑

- Nombre Hommes : 4 Insuffisante
- Nombre Femmes : 4 Insuffisante
- Type de sanitaires : Public
- Gratuité : ☒
- Type de construction : Bâti
- Lieu : Autres
  Autres : Parking
- Branchement au réseau d'assainissement : ☒
- Sanitaires pour personnes à besoins spécifiques : ☒

Commentaires et Recommandations

Les sanitaires sont fermés.

SABLE

- Type de sable : Fin
- Existence de Poubelles : ☑
- Existence de parasols fixes Nombre : 40
  Insuffisante
- Mis à disposition par Privé
  Ambulants et concessionnaire
  Nombre : 50
- Existence de constructions sur le sable : ☒
- Existence de Zones sensibles : ☒
- Présence d'animaux sur le sable : ☑

Commentaires et Recommandations

Présence de microdéchets sur le sable ;

MER

- Qualité de l'eau de baignade : B, Bonne
- Balisage : ☑ Chenaux d'accès
- Respecté : non respecté

Commentaire et Recommandations

Le balisage se déplace souvent de son périmètre lorsque la mer est agitée ;
Existence d'un nombre important de jet-skis et quads pour la location.
Afficher la qualité des eaux de baignade.

3. NETTOYAGE ET PROPRETÉ

- Nettoyage de la plage : ☑ Privé, Déficient
- Nettoyage de l'arrière-plage : Déficient
- Nettoyage des parkings : Déficient
- Nombre de poubelles : 2
- Nettoyage des espaces verts : Moyen
- Nombre de poubelles : 10
- Nombre de poubelles : sacs
- Nettoyage des accès : Moyen
- Nombre de poubelles : 12
- Nettoyage du sable : Déficient, Manuel
- Existence de containers de tri sélectif : ☒
- Vidage des poubelles : 1 fois par jour

Commentaire et Recommandations

L'entretien et le nettoyage de l'entourage des alentours des sanitaires sont très différents ;
Enlever les déchets qui se trouvent dans les constructions abandonnées

Tamaris 1

Le critère est-il satisfait ? ☑ Oui, point positif ☑ Oui, point négatif. ☒ Non, point positif ☒ Non, point négatif.

sur le sable ;
Mettre en place des poubelles au niveau des accès de la plage.
Renforcer l'entretien et le nettoyage à tous les niveaux de la plage ;

Entretien des équipements

Entretien des équipements : ☒

Commentaire et Recommandations

Les blocs sanitaires et les douches sont fermés.

4. SÉCURITÉ

LOCAL DE LA PROTECTION CIVILE ☒

- Nombre de maîtres nageurs : 9
- Moyens humains : Suffisante
- Nombre membres de la Protection Civile : 4
- Signalisation de l'état de la mer : ☒, Sont : Drapeaux
- Équipement des maîtres nageurs : Tenues, Bouées de sauvetage, Sifflets ; Gilets de sauvetage ; Palmes ; Jumelles ;
- Matériel spécifique de sauvetage : Zodiac, Autres : planche

Commentaires et recommandations

Absence de miradors.
Mettre en place des plaques interdisant la baignade dans les zones non surveillées.
Nécessité de prévoir des accès pour les moyens de sauvetage nautique.
Mettre en place des miradors. prévoir des accès pour les moyens de sauvetage ;

SERVICES AUXILIAIRES DE SÉCURITÉ

- Forces de l'Ordre : Forces Auxiliaire, Gendarmerie

Commentaire et Recommandations

Prévoir la mise en place du centre de premières soins.

CENTRE DES PREMIERS SOINS ☑

INFORMATIONS AFFICHÉES ☑

PANNEAU PRINCIPAL ☑

- Nom de la plage : ☑
- Plan de la plage : ☑
  Légende claire et visible, Pictogrammes
- Signalisation des aires protégées à proximité de la plage : ☒
- Affichage des résultats de la qualité des eaux de baignade (QEB) : ☑
  Actualisés tous les 15 jours
- Affichage du code de conduite : ☑
- Affichage du programme d'animation, sensibilisation et éducation à l'environnement de la saison estivale : ☑
- Affichage du message sur la protection de l'environnement : ☑

Autres lieux d'affichage d'information : Centre d'animation

Commentaires et Recommandations

La qualité des eaux de baignade n'est pas affichée.
Mettre en place le panneau principal, l'affichage, la signalisation et l'affichage de la qualité des eaux de baignade Animations

5. ANIMATIONS

- Animation ☑
  Radio plage, Tournois sportifs, Ateliers de peinture
- Zoning : ☑
- Campagnes de sensibilisation en partenariat : ☑
- Éducation à l'environnement : ☒
- Association Rissala, mountada achabab, espace ola blanca, association Al Massira pour l'environnement et le développement.
- Adresse : Casablanca
- Intitulé de l'action : campagne de sensibilisation b7arblaplastic tournois sportifs. Encadrement des estivants au cours de la baignade, éducation et sensibilisation à la protection de l'environnement
- Éducation à l'environnement : Jeux sur l'environnement, Distribution d'information

Commentaires et recommandations

L'animation et l'éducation sur l'environnement sont satisfaisantes.



Témara

- Nom de la plage : **Témara**
- Province ou Préfecture : **Préfecture de Skhirate - Témara**
- Wilaya : **Région Rabat-Salé-Kénitra**
- Partenaire : **Bank of Africa**
- Étendue de la plage : **340 m**
- Fréquentation moyenne (estivants/jour) : **4 000**
- Type de Plage : **Urbaine**
- Commune : **Harhoura**
- Date de la visite : **29 juillet 2021**
- Heure de la visite : **16 h 00**

1. ÉQUIPEMENTS DE L'ARRIÈRE-PLAGE

ARRIÈRE-PLAGE ☑ Aménagé

- Signalisation : Déficient
  Panneau à l'entrée de la plage ☑
- Existence d'Espaces verts : ☒
- Existence de foires ☒
- Activités polluantes : ☒
- Existence de poubelles : ☒

Commentaires et Recommandations

Insuffisance de signalisation au niveau de l'arrière plage.

PARKINGS ☑

- Nombre : 4 du trottoir
- Signalisation : Bien
- Capacité : Suffisante
  Type de parking : Près de la Plage
- Nombre de places : 650
- Zone réservée pour personnes à besoins spécifiques : ☑
- Nombre de places : 10
- Existence de poubelles, ☑
- Éclairage : ☑
  Laquelle : Public

Commentaires et Recommandations

Insuffisance de la capacité du parking.

CORNICHE ☑

- Entretien de la corniche ☑
- Entretien des façades Moyen
- Information et signalisation ☑
- Existence d'un centre d'information ☒
- Existence de kiosques ☒
- Existence de poubelles ☑
- Éclairage ☑

Commentaires et Recommandations

Corniche aménagée.

Prévoir des accès pour les personnes à besoins spécifiques.

2. ÉQUIPEMENTS DE LA PLAGE

ACCÈS SÉCURISÉS ☑ Nombre : 3

- Entretien des accès : Bien
- Accès pour personnes à besoins spécifiques : ☑ Nombre : 2

Commentaires et Recommandations

Prévoir un accès avec une pente adéquate et des caillebotis pour faciliter l'accès aux personnes à besoins spécifiques.

DOUCHES ☒

- Nombre Hommes : ☒
- Nombre Femmes : ☒
- Type de douches : Public
- Gratuité : ☒
- Type de construction : ☒







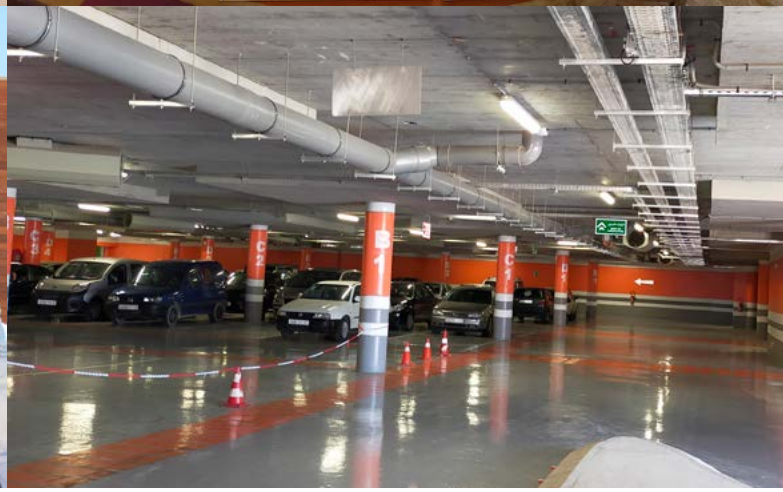

Le critère est-il satisfait ? ☑ Oui, point positif ☑ Oui, point négatif. ☒ Non, point positif ☒ Non, point négatif.

- Lieu : ☒
- Existence de bornes-fontaines : ☑
- Existence de lave pieds : ☒
- Branchement au réseau d'assainissement :
  Autres : fosses
- État des constructions des douches : Moyen
- Douches pour personnes à besoins spécifiques : ☒

Commentaires et recommandations

Aménager des douches au niveau de la plage.

SANITAIRES ☑

- Nombre Hommes : 2 Insuffisant
- Nombre Femmes : 2 Insuffisant
- Type de Sanitaires : Public
- Gratuité : ☑
- Type de construction : Bâti
- Lieu : Sable
- Existence de bornes-fontaines : ☑
- Existence de lave pieds : ☒
- Branchement au réseau d'assainissement : ☒
  Autres : fosses
- État des constructions des Sanitaires : Moyen
- Sanitaires pour personnes à besoins spécifiques : ☒

Commentaires et Recommandations

Les sanitaires sont insuffisants.
Pas de douches au niveau de plage

SABLE

- Type de sable : Fin, Granuleux
- Existence de Poubelles : ☑ Nombre : 35
  Suffisante
- Mis à disposition par Sponsor
- Existence de constructions sur le sable : ☒
- Existence de Zones sensibles : ☒
- Présence d'animaux sur le sable : ☑

MER

- Qualité de l'eau de baignade : A
- Balisage : ☑ Chenaux d'accès

Commentaire et Recommandations

Besoin d'afficher la qualité des eaux de baignade.
Non-affichage des résultats de la qualité des eaux de baignade.

3. NETTOYAGE ET PROPRETÉ

- Nettoyage de la plage : ☑ Commune
- Nettoyage de l'arrière-plage : Bien
- Nombre de poubelles : 6
- Nettoyage des parkings : Bien
- Nombre de poubelles : 2
- Nettoyage des espaces verts : Bien
- Nettoyage des accès : Bien
  Nombre de poubelles : 15
- Nettoyage du sable : Manuel, Moyen
  Nombre de poubelles : 20
- Existence de containers de tri sélectif : ☑ Plastique, Papier et carton, Déchets organiques
  Vidage des poubelles : 1 fois par jour

Commentaire et Recommandations

La cribleuse passe 1 à 2 fois par semaine. Compte tenu du taux de fréquentation, il faut renforcer le nettoyage.

Témara

Le critère est-il satisfait ? ☑ Oui, point positif ☑ Oui, point négatif. ☒ Non, point positif ☒ Non, point négatif.

ENTRETIEN DES ÉQUIPEMENTS ☑

- Sanitaires Hommes : Bien, Commune
- Sanitaires Femmes : Bien, Commune
- Douches Hommes : Bien, Commune
- Douches Femmes : Bien, Commune

Commentaires et Recommandations

L'entretien des douches est déficient.

4. SÉCURITÉ

LOCAL DE LA PROTECTION CIVILE ☒

- Nombre de maîtres nageurs : 16, Suffisant
  Nombre membres de la Protection civile : 1
- Signalisation de l'état de mer : ☒
- Équipement des maîtres nageurs : Tenues, Bouées de sauvetage, Gilets de sauvetage, Sifflets, Mirador,
- Matériel spécifique de sauvetage : Planche de surf
- Moyen de communication : GSM

SERVICES AUXILIAIRES DE SÉCURITÉ

- Forces de l'Ordre : Forces Auxiliaire, Gendarmerie
- Moyen de communication : Radio

Commentaires et recommandations

Besoin de doter la Protection Civile en matériel de sauvetage suffisant.
Insuffisance de matériel de sauvetage.

5. COUVERTURE SANITAIRE

CENTRE DES PREMIERS SOINS ☒

- Équipe médicale : ☒
- Appartenance : Protection Civile
- Équipement de premiers soins : ☑ Suffisant
- Matériel : Stéthoscope, Boîte de petite chirurgie inox, Lit de camp ou divan d'examen
- Fongibles : Fongibles pour suture, Seringues jetables, Compresses, Bandes, Sparadrap perforé, Biogaz, Coton hydrophile, Antiseptiques, Anesthésiques, Médicaments d'urgence.
- Produits pharmaceutiques : Antiseptiques, Anesthésiques, Médicaments d'urgence
- Ambulance : ☑
- Moyen de communication : GSM

Commentaires et Recommandations

Besoin d'aménager un centre des premiers soins et de le doter en matériel suffisant.

6. INFORMATIONS AFFICHÉES

PANNEAU PRINCIPAL ☒

- Nom de la plage : ☒
- Plan de la plage : ☒ Légende claire, Pictogrammes
- Signalisation des aires protégées à proximité de la plage : ☒
- Affichage des résultats de la qualité des eaux de baignade (QEB) ☒
- Affichage du code de bonne conduite : ☒
- Affichage du programme d'animation de la saison estivale : ☒
- Autres lieux d'affichage d'information : Centre d'animation.

Commentaires et Recommandations

Installer le panneau principal d'affichage à l'entrée de la plage.

7. ANIMATIONS ET ÉDUCATION À L'ENVIRONNEMENT

- Animation : ☑
  Radio plage, Ateliers de peinture, Tournois sportifs
- Zoning : ☑
- Campagnes de sensibilisation en partenariat : ☑
- Association en charge : Forum pour le développement Harhoura
- Adresse : Harhoura
- Intitulé de l'action : Valorisation du plastique
- Éducation à l'environnement : Jeux sur l'environnement, Bibliothèque écologique, Distribution d'information.



Val d'Or

- Nom de la plage : **Val d'Or**
- Province ou Préfecture : **Préfecture de skhirate-Témara**
- Wilaya : **Région Rabat-Salé-Kénitra**
- Partenaire : **Bank of Africa**
- Étendue de la plage : **0,4 km**
- Fréquentation moyenne (estivants/J) : **3 000**
- Type de plage : **Urbaine**
- Commune : **Harhoura**
- Date de la visite : **30 juillet 2021**
- Heure de la visite : **14 h 00**

1. ÉQUIPEMENTS DE L'ARRIÈRE-PLAGE

ARRIÈRE-PLAGE ☑ Aménagé

- Entretien et Nettoyage : Déficient
- Signalisation : Déficient
  - Panneaux pour indiquer la route ☒
  - Panneau à l'entrée de la plage ☒
- Existence d'Espaces verts : ☒
- Activités polluantes : ☒
- Existence de poubelles : ☑

Commentaires et Recommandations

Renforcer la signalisation au niveau de l'arrière plage.

PARKINGS ☑ Nombre : 1 privés

- Signalisation : Déficient
- Capacité : Suffisante
  - Nombre de places : 100
- Type de parking : Près de la Plage
- Zone réservée pour personnes à besoins spécifiques : ☒
- Entretien et Nettoyage : Bien
- Existence de poubelles, ☑
- Éclairage : ☑

Commentaires et Recommandations

Réserver des places aux personnes à besoins spécifiques au niveau du parking.

CORNICHE Absence

2. ÉQUIPEMENTS DE LA PLAGE

ACCÈS SÉCURISÉS ☑ Nombre : 1

- Entretien des accès : Moyen
- Accès pour personnes à besoins spécifiques : ☑ Nombre : 1
- Sont : Pentes adéquates, Passerelles

Commentaires et Recommandations

Entretenir les accès.

DOUCHES ☑

- Nombre Hommes : 1 Insuffisante
- Nombre Femmes : 1 Insuffisante
- Gratuité : ☑
- Type de construction : Amovible
- Lieu : Sable
- Existence de bornes-fontaines : ☒
- Existence de lave pieds : ☒
- Branchement au réseau d'assainissement : ☒
- État des constructions des douches : Déficient
- Douches pour personnes à besoins spécifiques : ☑
- Nombre : ☒

Commentaires et recommandations

Doter la plage de douches en nombre suffisants.







Le critère est-il satisfait ? ☑ Oui, point positif ☑ Oui, point négatif. ☒ Non, point positif ☒ Non, point négatif.

SANITAIRES ☑

- Nombre Hommes : 2 Insuffisant
- Nombre Femmes : 2 Insuffisant
- Type de Sanitaires : Privé (restaurants, cafés)
- Gratuité : Non
- Type de construction : Bâti
- Lieu : à côté d'un restaurant
- Existence de bornes-fontaines : ☒
- Existence de lave pieds : ☒
- Branchement au réseau d'assainissement : ☒

État des constructions des Sanitaires : Bien

- Sanitaires pour personnes à besoins spécifiques : ☑
- Nombre : ☒

Commentaires et Recommandations

Pas de sanitaires pour personnes à besoins spécifiques.

SABLE

- Type de sable : Fin, Granuleux, Coquillage
- Existence de Poubelles : ☑
- Existence de parasols fixes Nombre : 35
- Sont : Suffisante
- Existence de constructions sur le sable : ☒
- Existence de Zones sensibles : ☒
- Présence d'animaux sur le sable : ☒

Commentaires et Recommandations

Accès non aménagés surtout pour les Personnes à besoins spécifiques.

MER

- Qualité de l'eau de baignade : A
- Balisage : ☒
- Respecté ☒

Commentaires et Recommandations

Afficher les résultats de contrôle de la qualité des eaux de baignade

3. NETTOYAGE ET PROPRETÉ

- Nettoyage de la plage : ☑ Privé, Bien
- Nettoyage de l'arrière-plage : Bien
- Nombre de poubelles : 8
- Nettoyage des parkings : Déficient
- Nettoyage des espaces verts : Bien
- Nombre de poubelles : 2
- Nettoyage des accès : Bien

Nombre de poubelles : 2

- Nettoyage du sable : Moyen, Manuel

Nombre de poubelles : 35

- Existence de containers de tri sélectif : ☒
- Vidage des poubelles : 1 fois par jour

Commentaire et Recommandations

Veiller à l'installation de poubelles de tri sélectif.

ENTRETIEN DES ÉQUIPEMENTS ☑

- Sanitaires Hommes : Bien, Privé
- Sanitaires Femmes : Bien, Privé
- Douches Hommes : Bien, Privé
- Douches Femmes : Bien, Privé

4. SÉCURITÉ

LOCAL DE LA PROTECTION CIVILE ☑

- Nombre de maîtres nageurs : 9

Val d'Or

Le critère est-il satisfait ? ☑ Oui, point positif ☑ Oui, point négatif. ☒ Non, point positif ☒ Non, point négatif.

- Moyens humains : Insuffisante
- Nombre membres de la Protection Civile : 1
- Signalisation de l'état de la mer : ☑
- Équipement des maîtres nageurs : Tenues, Sifflets, Bouées de sauvetage ; Gilets de sauvetage ; Mirador ;
- Matériel spécifique de sauvetage : ☒

Commentaires et recommandations

Doter la protection civile en matériels de sauvetage suffisants.

SERVICES AUXILIAIRES DE SÉCURITÉ

- Forces de l'Ordre : Gendarmerie, cavaliers
- Moyen de communication : GSM, Radio

Commentaires et recommandations

Aménager des locaux propres aux éléments des forces auxiliaires et de la Gendarmerie Royale.

5. COUVERTURE SANITAIRE

CENTRE DES PREMIERS SOINS Absence

Commentaires et recommandations

Aménager un centre de premiers soins.

6. INFORMATIONS AFFICHÉES

PANNEAU PRINCIPAL ☑

- Nom de la plage : ☑
- Plan de la plage : ☑ Légende claire, Pictogrammes
- Signalisation des aires protégées à proximité de la plage : ☒
- Affichage des résultats de la qualité des eaux de baignade (QEB) : ☒
- Affichage du code de conduite : ☑
- Affichage du programme d'animation, sensibilisation et éducation à l'environnement de la saison estivale : ☑
- Affichage du message sur la protection de l'environnement : ☑
- Autres lieux d'affichage d'information : Aucun

Commentaires et Recommandations

Renforcer la communication à travers l'affichage d'information.

7. ANIMATIONS ET ÉDUCATION À L'ENVIRONNEMENT

- Animation : ☒
- Zoning : ☒
- Campagnes de sensibilisation en partenariat : ☒
- Éducation à l'environnement : Aucune

Commentaires et Recommandations :

Besoin d'animer la plage
Plage sans animation



Kasba 2

- Nom de la plage : **Kasba 2**
- Province ou Préfecture : **Skhirate-Témara**
- Wilaya : **Région Rabat-Salé-Kénitra**
- Partenaire : **Redal**
- Étendue de la plage : **0,3 km**
- Fréquentation moyenne (estivants/J) : **600**
- Type de plage : **Urbaine**
- Commune : **Skhirate**
- Date de la visite : **25 août 2021**
- Heure de la visite : **11 h 30**

1. ÉQUIPEMENTS DE L'ARRIÈRE-PLAGE

ARRIÈRE-PLAGE

☑ Aménagé

- Signalisation : Moyen
- Existence d'Espaces verts : ☒
- Activités polluantes : ☒
- Existence de poubelles : ☒
- Existence de foires ☒
- Existence de campings ☒

Laquelle : Rejet des eaux pluviales

PARKINGS

☒ Nombre : 2

- Signalisation : Déficient
- Capacité : Insuffisante
- Nombre de places : 200
- Type de parking : Près de la Plage, terrain vague
- Zone réservée pour personnes à besoins spécifiques : ☒
- Entretien et Nettoyage ☒
- Existence de poubelles, ☒
- Éclairage : ☒

Commentaires et Recommandations

Inexistence du parking.

CORNICHE

Absence

- Corniche : ☑
- Entretien des façades : Moyen
- Existence d'Espaces verts : ☑
- Espaces décoratifs
- Entretien : Moyen
- Information signalisation : ☒
- Existence d'un centre d'information : ☒
- Existence de kiosques : ☒
- Existence de poubelles : ☑
- Éclairage : ☒

2. ÉQUIPEMENTS DE LA PLAGE

ACCÈS SÉCURISÉS

☑

- Nombre : 7
- Entretien des accès : Bien
- Accès pour personnes à besoins spécifiques : ☒

Commentaires et Recommandations

Prévoir des d'accès pour personnes à besoins spécifiques.

DOUCHES

Absence

SANITAIRES

Absence

- Sanitaire : ☒
- Nombre Femmes : 0
- Nombre Hommes : 0
- Sont : Insuffisante
- Type de sanitaires : Public
- Gratuité : ☒
- Type de construction : Bâti
- Lieu : Sable
- Branchement au réseau d'assainissement : Non
- Sanitaires pour personnes à besoins spécifiques : Non

مؤسسة محمد السادس لحماية البيئة
FONDATION MOHAMMED VI POUR LA PROTECTION DE L'ENVIRONNEMENT







Le critère est-il satisfait ? ☑ Oui, point positif ☑ Oui, point négatif. ☒ Non, point positif ☒ Non, point négatif.

SABLE

- Type de sable : Fin
- Existence de Poubelles : ☑
- Existence de parasols fixes : Nombre : 6
- Existence de constructions sur le sable : ☒
- Existence de Zones sensibles : ☒
- Présence d'animaux sur le sable : ☒

MER

- Qualité de l'eau de baignade : A
- Balisage : ☒
- Respecté ☒

3. NETTOYAGE ET PROPRETÉ

- Nettoyage de la plage : ☑ Commune
- Nettoyage de l'arrière-plage : Bien
- Nombre de poubelles : 6
- Nettoyage des parkings : Déficient
- Nettoyage des espaces verts : Moyen
- Nombre de poubelles : 0
- Nettoyage des accès : Moyen
  Nombre de poubelles : 0
- Nettoyage du sable : Moyen, Manuel
  Nombre de poubelles : ☒
- Existence de containers de tri sélectif : ☒
- Vidange des poubelles : 1 fois par jour

ENTRETIEN DES ÉQUIPEMENTS — Absence

- Entretien des équipements : ☒

Commentaire et Recommandations

Prévoir des sanitaires et des douches, mettre des poubelles au niveau des accès.

4. SÉCURITÉ

LOCAL DE LA PROTECTION CIVILE ☒

- Nombre de maîtres nageurs : 8
- Moyens humains : Suffisante
- Nombre membres de la Protection Civile : 1
- Signalisation de l'état de la mer : ☑
- Équipement des maîtres nageurs : Tenues, Bouées de sauvetage, Palmes, Sifflets, Gilets de sauvetage

Commentaire et Recommandations

La plage doit être dotée de services de sécurité et de secours.

SERVICES AUXILIAIRES DE SÉCURITÉ

- Forces de l'Ordre : Gendarmerie, cavaliers
- Moyen de communication : GSM, Radio

5. COUVERTURE SANITAIRE

CENTRE DES PREMIERS SOINS — Absence

- Centre des Premiers Soins : ☒
- Équipe médicale : ☒
- Équipement de premiers soins : ☒
- Ambulance : ☒

Commentaires et Recommandations :

Pas de couverture médicale



Kasba 1

- Nom de la plage : **Kasba 1**
- Province ou Préfecture : **Skhirate - Témara**
- Wilaya : **Région Rabat-Salé-Kénitra**
- Partenaire : **Redal**
- Étendue de la plage : **0,8 km**
- Fréquentation moyenne (estivants/j) : **3 000**
- Type de Plage : **Urbaine**
- Commune : **Skhirate**
- Date de la visite : **25 août 2021**
- Heure de la visite : **12 h 30**

1. ÉQUIPEMENTS DE L'ARRIÈRE-PLAGE

ARRIÈRE-PLAGE ☑ Aménagé

- Signalisation : Bien
  Panneaux pour indiquer la route ☑
- Existence d'Espaces verts : ☑
- Existence de foires ☒
- Activités polluantes : ☒
- Existence de poubelles : ☒

PARKINGS ☑ Nombre : 1

- Signalisation : Bien
- Capacité : Suffisante
  Nombre de places : 1 000
- Type de parking : Près de la Plage
- Zone réservée pour personnes à besoins spécifiques : ☑
- Existence de poubelles, ☑
- Éclairage : ☑ Public

Commentaires et Recommandations

Insuffisance des poubelles au niveau du parking.
Prévoir des places résérvées pour personnes à besoins spécifiques.

CORNICHE Absence

2. ÉQUIPEMENTS DE LA PLAGE

ACCÈS SÉCURISÉS ☑ Nombre : 2

- Entretien des accès : Bien
- Accès pour personnes à besoins spécifiques : ☑ Nombre : 1
- Pentes adéquates ☑

Commentaires et Recommandations

Prévoir des d'accès pour personnes à besoins spécifiques.

DOUCHES ☒

- Nombre Hommes : Insuffisant
- Nombre Femmes : Insuffisant
- Type de douches : Public
- Gratuité : Non
- Type de construction : Bâti
- Lieu : A l'entrée de la plage
- Existence de bornes-fontaines : ☒
- Existence de lave pieds : ☒
- Branchement au réseau d'assainissement : ☒
  État des constructions des douches : Déficient
- Douches pour personnes à besoins spécifiques : ☒

Commentaires et recommandations

Prévoir des douches.

SANITAIRES ☑

- Nombre Hommes : 8 Suffisante
- Nombre Femmes : 8 Suffisante









Le critère est-il satisfait ? ☑ Oui, point positif ☑ Oui, point négatif. ☒ Non, point positif ☒ Non, point négatif.

- Type de Sanitaires : Public
- Gratuité : ☑
- Type de construction : Bâti
- Lieu : A l'entrée de la plage
- Existence de bornes-fontaines : ☒
- Existence de lave pieds : ☒
- Branchement au réseau d'assainissement : ☒

État des constructions des Sanitaires : Déficient

- Sanitaires pour personnes à besoins spécifiques : ☑

SABLE

- Type de sable : Fin, Granuleux
- Existence de parasols fixes Nombre : 22, Suffisante
- Mis à disposition par Sponsor
- Existence de constructions sur le sable : ☒
- Existence de Zones sensibles : ☒
- Présence d'animaux sur le sable : ☒

Commentaire et Recommandations

Prévoir l'installation des poubelles.

MER

- Qualité de l'eau de baignade : A, Bonne
- Balisage : ☒

Commentaire et Recommandations

Qualité des eaux de baignade conforme à la baignade.

3. NETTOYAGE ET PROPRETÉ

- Nettoyage de la plage : ☑ Commune, Privé
- Nettoyage de l'arrière-plage : Bien
- Nombre de poubelles : 6
- Nettoyage des parkings : Bien
- Nombre de poubelles : 3
- Nettoyage des espaces verts : Bien
- Nettoyage des accès : Bien

Nombre de poubelles : 4

- Nettoyage du sable : Bien

Nombre de poubelles : 9

- Type de nettoyage : Manuel
- Existence de containers de tri sélectif : ☒

Vidage des poubelles : 2 fois par jour

ENTRETIEN DES ÉQUIPEMENTS ☑

- Sanitaires Hommes : Bien, Commune
- Sanitaires Femmes : Bien, Commune
- Douches Hommes : Bien, Commune
- Douches Femmes : Bien, Commune

4. SÉCURITÉ

LOCAL DE LA PROTECTION CIVILE ☑

- Nombre de maîtres nageurs : 7, Suffisant

Nombre membres de la Protection civile : 1

- Signalisation de l'état de mer : ☑
- Équipement des maîtres nageurs : Tenues, Bouées de sauvetage, Sifflets,
- Moyen de communication : Privé

Commentaires et recommandations

Le local de la Protection Civile est en mauvaise état.

Qasba 1 (Rose Marie)

Le critère est-il satisfait ? ☑ Oui, point positif ☑ Oui, point négatif. ☒ Non, point positif ☒ Non, point négatif.

SERVICES AUXILIAIRES DE SÉCURITÉ

- Forces de l'Ordre : Gendarmerie
- Moyen de communication : ☑

Commentaires et recommandations

Plage sécurisée.

5. COUVERTURE SANITAIRE

CENTRE DES PREMIERS SOINS ☑

- Équipe médicale : ☑
- Équipement de premiers soins : ☑
- Matériel : Stéthoscope, Thermomètre Médical, Ouvre bouche, Boite de petite chirurgie inox, Poire d'aspiration, Attelles, Minerves, Source d'oxygène, Lit de camp ou divan d'examen, Couverture isolante (laine, mi-laine)
- Fongibles : Seringues jetables, Fongibles pour suture, Tubulures à perfusion, Compresses, Sparadrap perforé, Coton hydrophile, Bandes, Biogaz, Aucun
- Produits pharmaceutiques : Médicaments d'urgence, Anesthésiques, Antiseptiques.
- Ambulance : ☑

6. INFORMATIONS AFFICHÉES

PANNEAU PRINCIPAL ☑

- Nom de la plage : ☑
- Plan de la plage : ☑
- Signalisation des aires protégées à proximité de la plage : ☒
- Affichage des résultats de la qualité des eaux de baignade (QEB) : ☑
- Sont : Non Actualisés
- Affichage du code de conduite : ☑
- Affichage du programme d'animation, sensibilisation et éducation à l'environnement de la saison estivale : ☑
- Affichage du message sur la protection de l'environnement : ☒
- Autres lieux d'affichage d'information : ☑

7. ANIMATIONS ET ÉDUCATION À L'ENVIRONNEMENT

- Animation : ☑
- Zoning : ☑
- Campagnes de sensibilisation en partenariat : ☑
- Association en charge : association BASMA ALMAGHRIBIA
- sponsor : REDAL
- Adresse : جمعية بسمة المغربية المقر الاجتماعي حي الفتح الرباط
- Numéro de contact : 0661796115
- Éducation à l'environnement : Distribution d'information, Jeux sur l'environnement



Nahla

- Nom de la plage : **Nahla (Sidi Bernoussi)**
- Préfecture : **Arrondissements Bernoussi**
- Wilaya : **Région de Casablanca - Settat**
- Partenaire : **Lydec**
- Étendue de la plage : **3 km**
- Fréquentation (estivants/jour) : **10 000**
- Type de plage : **Urbaine**
- Commune : **Casablanca Anfa**
- Date de la visite : **22 août 2021**
- Heure de la visite : **15 h 00**

1. ÉQUIPEMENTS DE L'ARRIÈRE-PLAGE

ARRIÈRE-PLAGE

☒ Non Aménagé

- Signalisation : Moyen
- Panneau à l'entrée de la plage : ☑
- Existence de poubelles : ☑
- Existence de zones sensibles : ☑ Dunes
- Existence de foires : ☑
- Existence de campings : ☑
- Activités polluantes : ☑
- Laquelle : Émissaire en mer de Casablanca.

Commentaires et recommandations

L'émissaire est a environ 2 km de la plage.
Nécessité de renforcer l'entretien de l'arrière plage. Présence d'un camping de proximité pour les enfants des quartiers urbains.
Un chantier de construction est en cours à droite de l'entrée de la plage.

PARKINGS

☑ Nombre : 1

- Parkings : ☑
- Signalisation : Moyen
- Type de parking : Près de la Plage
- Terre battue
- Capacité : Insuffisante
- Nombre de places : 100
- Places pour personnes à besoins spécifiques : ☒
- Existence de poubelles : ☑
- Éclairage : ☑
- Laquelle : Publique

Commentaires et recommandations

Le parking est un terrain vague.
Absence de places pour les personnes à besoins spécifiques.
Aménager des parkings et prévoir des places pour les Personnes à besoins spécifiques.

2. ÉQUIPEMENTS DE LA PLAGE

ACCÈS SÉCURISÉS

- Accès sécurisés : ☑
- Nombre : 2
- Entretien des accès : Bien
- Accès pour personnes à besoins spécifiques : ☑
- Nombre : 2
- Pentes adéquates, passerelle

Commentaires et recommandations

Seul l'accès principal est aménagé.

SANITAIRE

- Sanitaire : ☑
- Nombre Femmes : 6, Suffisante
- Nombre Hommes : 6, Suffisante
- Type de sanitaires : Public
- Gratuité : ☒
- Type de construction : Bâti
- Lieu : Autres
- Si Autres, préciser : Entrées de la plage









Le critère est-il satisfait ? ☑ Oui, point positif ☑ Oui, point négatif. ☒ Non, point positif ☒ Non, point négatif.

- Branchement au réseau d'assainissement : ☑
- Autres : Entrée de la plage
  Si Autres, préciser : Fosses
- Sanitaires pour personnes à besoins spécifiques : ☑
- Nombre : 2

Commentaires et recommandations

Sanitaires propres et bien entretenus

MER

- Qualité de l'eau de baignade :
- Insuffisante
- Balisage : ☒

Commentaires et recommandations

Qualité des eaux de baignade est insuffisante

DOUCHES

- Douches : ☑
- Nombre Hommes : 6, Suffisante
- Nombre Femmes : 6, Suffisante
- Type de douches : Public
- Type de construction : Bâti
- Lieu : Autres
- Si Autres, préciser : Entrées de la plage
- Existence de bornes-fontaines : ☑
- Existence de lave pieds : ☑
- Branchement au réseau d'assainissement : Autres
  Si Autres, préciser : Fosses

Commentaires et recommandations

Les douches ont été réaménagées, elles sont propres et bien entretenues. Nécessité de prévoir des douches pour les personnes à besoin spécifique.

SABLE

- Type de sable : Fin
- Existence de poubelles : ☑
- Nombre : 30, Suffisante
- Existence de parasols fixes : ☑
- Mis à disposition par : Privé
- Existence de zones sensibles : ☑ Dunes de sable

Commentaires et recommandations

La commune a mis à la disposition des estivants des parasols fixes.
Le sable est propre et bien entretenu

3. NETTOYAGE ET PROPRETÉ

NETTOYAGE DE LA PLAGE

- Nettoyage de la plage : ☑
- Mis à disposition par : Commune
- Nettoyage de l'arrière plage : Moyen
- Nombre de poubelles : 5
- Nettoyage des espaces verts : Moyen
- Nettoyage des accès : Bien
- Nombre de poubelles : 15
- Nettoyage du sable : Bien
- Nombre de poubelles : 30
- Type de nettoyage : Mécanique
- Existence de conteneur/Poubelle de tri sélectif : ☑
  Plastique, Verre, Papier et carton
- Vidange des poubelles : 2 fois par jour

Commentaires et recommandations

Le nettoyage du sable se fait manuellement et mécaniquement.
L'entretien et le nettoyage sont satisfaisants
Renforcer le nettoyage de l'arrière plage

Nahla (Sidi Bernoussi)

Le critère est-il satisfait ? ☑ Oui, point positif ☑ Oui, point négatif. ☒ Non, point positif ☒ Non, point négatif.

ENTRETIEN DES ÉQUIPEMENTS

- Entretien des équipements : ☑
- Sanitaires Hommes : Moyen, Privé
- Sanitaires Femmes : Bien, Privé
- Douches Hommes : Bien, Privé
- Douches Femmes : Bien, Privé

Commentaires et recommandations

Les sanitaires et douches sont propres et bien entretenus.

4. SÉCURITÉ

LOCAL DE LA PROTECTION CIVILE

- Local de la Protection Civile : ☑
- Nombre de maîtres nageurs : 47
- Moyens humains : Suffisante
- Nombre membres de la Protection Civile : 2
- Signalisation de l'état de la mer : Non
- Équipement des maîtres nageurs : Tenues, Bouées de sauvetage, Gilets de sauvetage, Sifflets, Palmes, Jumelles, Mirador
- Matériel spécifique de sauvetage : Zodiac, Jet Ski, Autres
- Si Autres, préciser : Planche

Commentaires et recommandations

L'état de construction du local de PC est bien

SERVICES AUXILIAIRES DE SÉCURITÉ

- Services Auxiliaires de Sécurité : Police, Force Auxiliaire

Commentaires et recommandations

Éléments de la police et des Forces Auxiliaires effectuent des rondes sur la plage. Présence des postes des forces Auxiliaires de Sécurité au niveau de la plage.

5. COUVERTURE SANITAIRE

CENTRE DES PREMIERS SOINS

- Centre des Premiers Soins : ☑
- Équipe médicale : ☑
- infirmière
- Équipement de premiers soins : Oui
- Matériel : thermomètre médical, boîte pour les petites chirurgies Inox, lit médicalisé, housse de protection (laineuse, semi-laineuse), source d'oxygène
- Fongibles : outils de suture, seringue à usage unique, éponge, bandages, indéfini, biogaz, coton absorbant
- Produits pharmaceutiques : désinfectants, médicaments d'urgence
- Ambulance : Non
- Appartenance : Protection Civile

Commentaires et recommandations

En cas de besoin en fait appelle à l'ambulance de la santé ou de PC.

Les premiers soins sont assurés.

6. INFORMATIONS AFFICHÉES

- Panneau principal : ☑
- Nom de la plage : ☑
- Plan de la plage : ☑
- Légende et références claires et lisibles
- Signalisation des aires protégées à proximité de la plage : Non
- Affichage des résultats de la qualité des eaux de baignade (QEB) : ☑
- Actualisés tous les 15 jours
- Affichage du code de conduite : ☑
- Affichage du programme d'animation, sensibilisation et éducation à l'environnement de la saison estivale : ☑
- Affichage du message sur la protection de l'environnement : Oui
- Autres lieux d'affichage d'information : Centre d'animation

Commentaires et recommandations

Affichage et signalisation satisfaisant

7. ANIMATIONS

- Animation : ☑ Radio plage, Ateliers de peinture
- Zoning : ☑
- Campagnes de sensibilisation en partenariat : ☑
- Association en charge : Association des Enseignants des Sciences de la Vie et de la Terre au Maroc
- Adresse : Section Ain Sebâa Sidi Bernoussi
- Intitulé de l'action : Sensibilisation et éducation à l'environnement (recyclage des déchets...)
- Éducation à l'environnement : Jeux sur l'environnement, Distribution d'information

Commentaires et Recommandations :

L'animation et l'éducation à l'environnement sont satisfaisantes.



Sidi M'Ghit

- Nom de la plage : **Sidi M'Ghit**
- Province ou Préfecture : **Tanger Asilah**
- Wilaya : **Région de Tanger Tétouan Hoceima**
- Partenaire : **Lafarge Holcim Maroc/Tanger**
- Étendue de la plage : **650 m**
- Fréquentation moyenne (estivants/jour) : **400**
- Type de plage : **Rurale**
- Commune : **Sahel Chamali**
- Date de la visite : **11 août 2021**
- Heure de la visite : **10 h 00**

1. ÉQUIPEMENTS DE L'ARRIÈRE PLAGE

ARRIÈRE-PLAGE ☒ Non aménagé

- Signalisation : Bien
  - Panneau à l'entrée de la plage : ☑
  - Panneaux pour indiquer la route ☑
- Existence de poubelles : ☒
- Existence de zones sensibles : ☒
- Existence de foires : ☒
- Existence de campings : ☒
- Activités polluantes : ☒

Commentaires et Recommandations

Aménager les accès à la plage.

PARKINGS ☑ Nombre : 1

- Signalisation : Moyen
- Type de parking :
  Près de la Plage, Terrain vague
- Capacité : Insuffisante
  Nombre de places : 150 véhicules
- Places pour personnes à besoins spécifiques : ☒
- Existence de poubelles : ☑
- Éclairage : ☒

Commentaires et Recommandations

Prévoir des parkings aménagés et de l'éclairage.

CORNICHE Absence

2. ÉQUIPEMENTS DE LA PLAGE

ACCÈS SÉCURISÉS ☑ Nombre : 2

- Entretien des accès : Bien
- Accès pour personnes à besoins spécifiques : ☑ Nombre : 1
- Passerelles ☑

Commentaires et Recommandations

Prévoir d'autres accès pour les personnes à besoins spécifiques.

DOUCHES Absence

Commentaires et Recommandations

Installer des douches pour les estivants.

SANITAIRES ☑

- Nombre Hommes : 2. Insuffisant
- Nombre Femmes : 2. Insuffisant
- Type de sanitaires Public
- Gratuité ☑
- Type de construction prévoir d'autres accès
  pour les personnes à besoins spécifiques Amovible
- Lieu Sable

Commentaires et Recommandations

Les sanitaires de la mosquée de Sidi M'Ghit sont utilisés par les usagers de la plage.







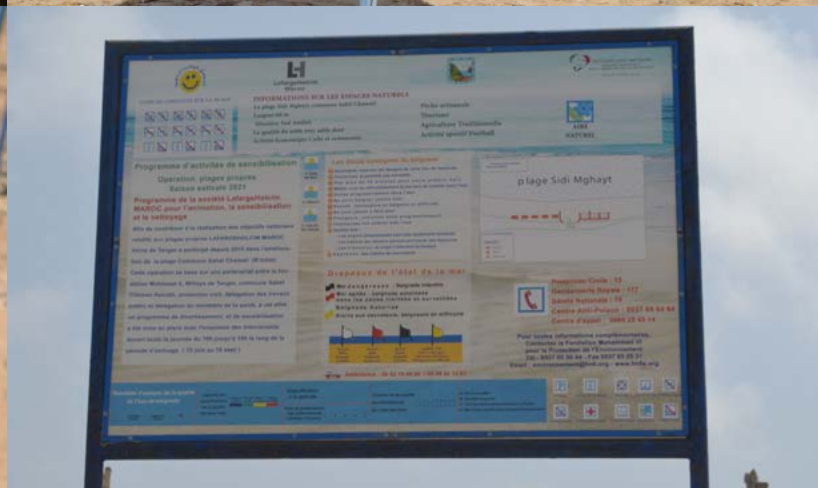

Le critère est-il satisfait ? ☑ Oui, point positif ☑ Oui, point négatif. ☒ Non, point positif ☒ Non, point négatif.

SABLE

- Type de sable : Fin, Galets
- Existence de Poubelles : ☑
  Nombre : 8, Suffisante
- Existence de constructions sur le sable : ☑
- Existence de Zones sensibles : Non
- Présence d'animaux sur le sable : ☒
- Existence de parasols fixes : ☑
- Mis à disposition par : Sponsor
- Nombre : 30
- Existence de zones sensibles : ☒

Commentaires et Recommandations

Prévoir d'un l'accès sécurisé à la plage.

MER

- Qualité de l'eau de baignade : A
- Balisage : ☒

Commentaires et Recommandations

Les résultats de la qualité des eaux de baignade ne sont pas affichés sur la plage.

3. NETTOYAGE ET PROPRETÉ

- Nettoyage de la plage : ☑
- Responsable de nettoyage : Sponsor
- Nettoyage de l'arrière plage : Bien
  Nombre de poubelles : Sacs en plastique
- Nettoyage des parkings : Bien
- Nombre de poubelles : Sacs en plastique
- Nettoyage des espaces verts Bien
- Nettoyage des accès : Bien
- Nombre de poubelles : Sacs en plastique
- Nettoyage du sable : Bien, Manuel
- Nombre de poubelles : Sacs en plastique
- Existence de containers de tri sélectif : ☒
- Vidage des poubelles : 1 fois par jour

Commentaire et Recommandations

Plage très fréquentée par les touristes étrangers.
Évacuation des déchets 1 fois par semaine.

ENTRETIEN DES ÉQUIPEMENTS ☑

- Sanitaires Hommes Moyen, Sponsor
- Sanitaires Femmes Moyen, Sponsor

4. SÉCURITÉ

LOCAL DE LA PROTECTION CIVILE ☒

- Nombre maîtres-nageurs : 6
- Moyens humains : Insuffisante
- Nombre membres de la Protection Civile : 1
- Signalisation de l'état de la mer : ☒
- Équipement des maîtres-nageurs : Tenues, Bouées de sauvetage, Sifflets, Jumelles, Palmes, Mirador
- Matériel spécifique de sauvetage : ☒

Commentaires et Recommandations :

Augmenter le nombre des nageurs sauveteurs saisonniers et prévoir plus de matériels de sauvetage.

Sidi M'Ghit

Le critère est-il satisfait ? ☑ Oui, point positif ☑ Oui, point négatif. ☒ Non, point positif ☒ Non, point négatif.

SERVICES AUXILIAIRES DE SÉCURITÉ

- Forces de l'Ordre : Forces Auxiliaire
- Moyen de communication : GSM, Radio

Commentaire et Recommandations

Plage bien sécurisée.

CENTRE DES PREMIERS SOINS ☒

- Ambulance : ☒

5. INFORMATIONS AFFICHÉES

PANNEAU PRINCIPAL ☑

- Nom de la plage : ☑
- Plan de la plage : ☑
- Signalisation des aires protégées à proximité de la plage : ☒
- Affichage des résultats de la qualité des eaux de baignade (QEB) ☒
- Affichage du code de bonne conduite ☑
- Affichage du programme d'animation de la saison estivale : ☒

Commentaires et Recommandations

Afficher la qualité des eaux de baignade.

6. ANIMATIONS ET ÉDUCATION À L'ENVIRONNEMENT

- Animation : ☒
- Zoning : ☑
- Campagnes de sensibilisation en partenariat : ☒
- Éducation à l'environnement : ☒

Commentaires et Recommandations :

Prévoir des actvitées d'animation tout en respectant les gestes barrières contre la Covid-19

7. ÉTAT GÉNÉRAL DE LA PLAGE

ACTIONS À CORRIGER

Renforcer le nettoyage.
Absence de douches et toilettes.



Sol

- Nom de la plage : **Sol**
- Province ou Préfecture : **Préfecture Tanger - Asilah**
- Wilaya : **Région de Tanger - Tétouan - El Hoceima**
- Partenaire : **Maroc Télécom**
- Étendue de la plage : **0,5 km**
- Fréquentation (estivants/j) : **10 000-15 000**
- Type de plage : **Urbaine**
- Commune : **Tanger médina**
- Date de la visite : **12 août 2021**
- Heure de la visite : **16 h 30**

1. ÉQUIPEMENTS DE L'ARRIÈRE-PLAGE

ARRIÈRE-PLAGE ☑ aménagé

- Signalisation : Bien
  Panneau à l'entrée de la plage : ☑
- Existence de poubelles : ☑
- Existence de zones sensibles : ☑ Faune et Flore, montagne et forêt
- Existence de foires : ☒
- Existence de campings : ☒
- Activités polluantes : ☒

PARKINGS ☑

- Nombre de parkings : 3
- Signalisation : Bien
- Type de parking : Près de la Plage, Terre battue
- Capacité : Insuffisante
  Nombre de places : 1 500 véhicules
- Places pour personnes à besoins spécifiques : ☑ Nombre de places : 10
- Existence de poubelles : ☑
- Éclairage : ☒

Commentaires et recommandations

Prévoir des parkings supplémentaires.

CORNICHE Absence

2. ÉQUIPEMENTS DE LA PLAGE

ACCÈS SÉCURISÉS ☑ Nombre : 5

- Entretien des accès : Bien
- Accès pour personnes à besoins spécifiques : ☑ Nombre : 1
  Pentes adéquates : ☑
  Passerelles : ☑

Commentaires et recommandations

Accès propres.

DOUCHES ☑

- Nombre Hommes : 3 Suffisant
- Nombre Femmes : 3 Suffisant
- Type de douches : Public
- Gratuité : Non
- Type de construction : Bâti
- Lieu à l'entrée principale
- Existence de bornes-fontaines : ☑
- Existence de lave pieds : ☒
- Branchement au réseau d'assainissement : ☒
- État des constructions des douches : Bien
- Douches pour personnes à besoins spécifiques : ☑ Nombre : 1

Commentaires et Recommandations

Renforcer les équipements pour Personnes à besoins spécifiques.









Le critère est-il satisfait ? ☑ Oui, point positif ☑ Oui, point négatif. ☒ Non, point positif ☒ Non, point négatif.

SANITAIRES ☑

- Nombre Hommes : 3 Insuffisante
- Nombre Femmes : 3 Insuffisante
- Type de sanitaires : Public
- Gratuité : Non
- Type de construction : Bâti
- Lieu à l'entrée principale
- Branchement au réseau d'assainissement : ☒

État des constructions sanitaires : Bien

- Sanitaires pour personnes à besoins spécifiques :
  ☑ Nombre : 0

Commentaires et Recommandations

Propreté satisfaisante.

SABLE

- Type de sable : Fin
- Existence de Poubelles : ☑
- Existence de parasols fixes ☑
  Nombre : 43, Suffisante
- Mis à disposition par : Sponsor
  Nombre : 20
- Existence de constructions sur le sable : ☑
- Existence de Zones sensibles : Non
- Présence d'animaux sur le sable : ☑

Commentaires et Recommandations

Partie sable occupée par les parasols.
Présence de marchands ambulants.

MER

- Qualité de l'eau de baignade : A, Excellente
  Chenaux d'accès
- Balisage : ☑
- Respecté ☑

Commentaires et Recommandations

La qualité des eaux de baignade n'est pas affichée.

3. NETTOYAGE ET PROPRETÉ

- Responsable(s) de Nettoyage : ☑ Sponsor
- Nettoyage de l'arrière-plage : Bien
- Nombre de poubelles : Sacs
- Nettoyage des parkings : Bien
  Nombre de poubelles : 4
- Nettoyage des accès : Bien
  Nombre de poubelles : 5
- Nettoyage des espaces verts Bien
  Nombre de poubelles : 43
- Nettoyage du sable : Bien, Manuel
- Existence de containers de tri sélectif : ☑
  Papier et carton, Plastique, Bois, Déchets organiques, Verre, Métal, Pain.
- Vidage des poubelles : 2 fois par jour

Commentaire et Recommandations

Le nettoyage est réalisé par la commune et le sponsor.

ENTRETIEN DES ÉQUIPEMENTS ☑

- Sanitaires Hommes : Bien, Commune
- Sanitaires Femmes : Bien, Commune
- Douches Hommes : Bien, Commune
- Douches Femmes : Bien, Commune

Commentaires et Recommandations

Blocs sanitaires et douches bien entretenus.









Le critère est-il satisfait ? ☑ Oui, point positif ☑ Oui, point négatif. ☒ Non, point positif ☒ Non, point négatif.

4. SÉCURITÉ

LOCAL DE LA PROTECTION CIVILE ☑

- Nombre de maîtres nageurs : 10, Suffisante
  Nombre membres de la Protection civile : 1
- Signalisation de l'état de mer : ☑ Drapeaux, Respecté
- Équipement des maîtres nageurs :
  8 Tenues, 4 Bouées de sauvetage, 8 Sifflets, Gilets de sauvetage, 4 Palmes, Jumelles
- Matériel spécifique de sauvetage : 1 Zodiac, 1 Jet Sk
  Si Autres, préciser : Surf et Brancard, 1 mirador avec un toit
- Moyen de communication : GSM

Commentaires et recommandations

Baignade sécurisée.

SERVICES AUXILIAIRES DE SÉCURITÉ

- Forces de l'Ordre : Forces Auxiliaire, Police
- Moyen de communication : GSM, Radio

Commentaires et recommandations

Des cavaliers des forces auxiliaires assurent des patrouilles régulières

5. COUVERTURE SANITAIRE

CENTRE DES PREMIERS SOINS ☑

- Équipe médicale : ☑ Infirmier
- Appartenance : Croissant Rouge
- Équipement de premiers soins : ☑ Suffisant
- Matériel : Stéthoscope, Thermomètre Médical, Boite de petite chirurgie inox, Source d'oxygène, Lit de camp ou divan d'examen, Couverture isolante (laine, mi-laine).
- Fongibles : Seringues jetables, Bandes, Biogaz, Compresses, Sparadrap perforé, Coton hydrophile
- Ambulance : ☑
- Appartenance : Protection Civile
- Moyen de communication : GSM
- Contrôle hygiénique : Établissements de Restauration
- Effectué par : Commune

Commentaires et recommandations

Trois membres du Croissant Rouge Marocain assurent les premiers soins au niveau de cette plage.

6. INFORMATIONS AFFICHÉES

PANNEAU PRINCIPAL ☑

- Nom de la plage : ☑
- Plan de la plage : ☑ Légende claire, Pictogrammes
- Signalisation des aires protégées à proximité de la plage : ☑
- Affichage des résultats de la qualité des eaux de baignade (QEB) : ☑ Non actualisés
  Actualisés tous les 15 jours
- Affichage du code de conduite : ☑
- Affichage du programme d'animation de la saison estivale : ☒
- Autres lieux d'affichage d'information : Centre d'animation, Centre d'information

Sol

Le critère est-il satisfait ?	☑ Oui, point positif	☑ Oui, point négatif.	☒ Non, point positif	☒ Non, point négatif.

7. ANIMATIONS ET ÉDUCATION À L'ENVIRONNEMENT

- Animation : ☒
- Radio plage, Ateliers de peinture
- Zoning : Oui
- Campagnes de sensibilisation en partenariat : Oui
- Association en charge : société privée mandatée par Itissalat Al Maghrib
- Adresse : Pronotick
- Intitulé de l'action : #b7arblaplastic
- Éducation à l'environnement : Jeux sur l'environnement, Distribution d'information

Commentaires et Recommandations :

Plage très bien animée avec une radio plage pour diffuser les messages de sensibilisation.

8. ÉTAT GÉNÉRAL DE LA PLAGE

ACTIONS À CORRIGER

- Marchands ambulants et location de parasols
- Affichage des résultats de la QEB.
- Parkings insuffisants,
- Présence d'animaux sur le sable.



Tahaddart

- Nom de la plage : **Tahaddart**
- Province ou Préfecture : **Préfecture de Tanger - Asilah**
- Wilaya : **Région de Tanger-Tétouan-Al Hoceima**
- Partenaire : **Sans**
- Étendue de la plage : **3 km**
- Fréquentation moyenne (estivants/j) : **3 000 à 5 000**
- Type de plage : **Rurale**
- Commune : **Aquass Briech**
- Date de la visite : **13 août 2021**
- Heure de la visite : **12 h 00**

1. ÉQUIPEMENTS DE L'ARRIÈRE-PLAGE

ARRIÈRE-PLAGE — ☒ Non aménagé

- Signalisation : Déficient
- Existence de poubelles : ☒
- Existence de zones sensibles : Oui Dunes, Lagune, Faune et Flore, Forêt
- Existence de foires : ☒
- Existence de campings : ☒
- Activités polluantes : ☒

Commentaires et recommandations

Prévoir des panneaux de signalisation et des poubelles.

PARKINGS — Absence

- Nombre de parkings : 3
- Signalisation : Déficient
- Type de parking : Près de la Plage, Terrain battu
- Capacité : Insuffisante
- Nombre de places : 1000
- Signalisation : Bien
- Places pour personnes à besoins spécifiques : ☒
- Existence de poubelles : ☑
- Éclairage : ☒

Commentaires et recommandations

Des sacs en plastique pour le ramassage de déchets.

CORNICHE — Absence

Commentaires et recommandations

Aménager la corniche et l'accès principal de la plage.

2. ÉQUIPEMENTS DE LA PLAGE

ACCÈS SÉCURISÉS — ☒

- 2 accès aménagés par des acteurs privés
- Entretien des accès : Déficient
- Accès pour personnes à besoins spécifiques : ☒

Commentaires et Recommandations

Besoin au moins d'un accès bien sécurisé et signalé.

DOUCHES — Absence

Commentaires et Recommandations

Prévoir des douches pour personnes a besoins spécifiques.

SANITAIRES — Absence

Prévoir des blocs sanitaires.

SABLE

- Type de sable : Fin, Galets
- Existence de poubelles : Non
- Existence de Poubelles : ☑
- Existence de parasols fixes : ☑ Plusieurs
- Mis à disposition par : Commune






Le critère est-il satisfait ? ☑ Oui, point positif ☑ Oui, point négatif. ☒ Non, point positif ☒ Non, point négatif.

- Nombre : 100
- Existence de constructions sur le sable : ☒
- Existence de Zones sensibles : Oui Dunes, Faune et Flore
- Présence d'animaux sur le sable : ☑

Commentaires et Recommandations

Des sacs en plastique pour le ramassage des ordures
Des 100 parasols fixes placés par le privé.

MER

- Qualité de l'eau de baignade : B Excellente
- Balisage : ☒

3. NETTOYAGE ET PROPRETÉ

- Responsable(s) de Nettoyage : ☑ Commune
- Nettoyage de l'arrière-plage : Moyen
  Nombre de poubelles : 1
- Nettoyage des parkings : Déficient
- Nombre de poubelles : 0
- Nettoyage des espaces verts Déficient
- Nombre de poubelles : 0
- Nettoyage des accès : Déficient
- Nettoyage du sable : Moyen, Manuel
  Nombre de poubelles : 0
- Existence de containers de tri sélectif : ☒
- Vidage des poubelles : 1 fois par semaine

Commentaire et Recommandations

Renforcer l'opération de nettoyage de la plage.

ENTRETIEN DES ÉQUIPEMENTS

Absence

4. SÉCURITÉ

LOCAL DE LA PROTECTION CIVILE

Absence

- Nombre de maîtres nageurs : 8
- Moyens humains : Insuffisante
- Nombre membres de la Protection Civile : 1
- Signalisation de l'état de la mer : Non
- Équipement des maîtres nageurs : Tenues, Sifflets, Palmes ; Bouées de sauvetage ; Gilets de sauvetage ; Jumelles
- Matériel spécifique de sauvetage : Aucun

Commentaires et recommandations

Besoins des locaux pour la protection civile.

SERVICES AUXILIAIRES DE SÉCURITÉ

- Forces de l'Ordre : Forces Auxiliaire, Gendarmerie
- Matériel spécifique de sauvetage Cavaliers
- Moyen de communication : GSM

Commentaire et Recommandations

Besoins des locaux pour la gendarmerie et les forces auxiliaires.

5. COUVERTURE SANITAIRE

- Centre des Premiers Soins : ☒
- Équipe médicale : ☒
- Équipement de premiers soins : ☒
- Ambulance : ☒

CENTRE DES PREMIERS SOINS

Absence

Commentaires et recommandations

Prévoir un centre des premiers soins avec équipe médicale.









6. INFORMATIONS AFFICHÉES

- Panneau principal : ☒
- Nom de la plage : ☒
- Plan de la plage : ☒
- Signalisation des aires protégées à proximité de la plage : ☒
- Affichage des résultats de la qualité des eaux de baignade (QEB) : ☒
- Affichage du code de conduite : ☒
- Affichage du programme d'animation, sensibilisation et éducation à l'environnement de la saison estivale : ☒
- Affichage du message sur la protection de l'environnement : ☒
- Autres lieux d'affichage d'information : ☒

Commentaires et Recommandations :

Prévoir des panneaux d'affichage et de sensibilisation

7. ANIMATIONS

- Animation : ☒
- Zoning : ☒
- Campagnes de sensibilisation en partenariat : ☒
- Éducation à l'environnement : Aucun

8. INFORMATIONS AFFICHÉES

PANNEAU PRINCIPAL ☒

- Animation : ☒



Grand Val d'or

- Nom de la plage : **Grand Val d'Or**
- Province ou Préfecture : **Préfecture de skhirate-Témara**
- Wilaya : **Région Rabat-Salé-Kénitra**
- Partenaire : **Bank of Africa**
- Étendue de la plage : **0,5 km**
- Fréquentation moyenne (estivants/J) : **1 000**
- Type de plage : **Urbaine**
- Commune : **Harhoura**
- Date de la visite : **25 août 2021**
- Heure de la visite : **12 h 30**

1. ÉQUIPEMENTS DE L'ARRIÈRE-PLAGE

ARRIÈRE-PLAGE

☑ Aménagé

- Entretien et Nettoyage : Moyen
- Signalisation : Moyen
  - Panneaux pour indiquer la route ☑
  - Panneau à l'entrée de la plage ☑
- Existence d'Espaces verts : ☒
- Activités polluantes : ☒
- Existence de poubelles : ☒

PARKINGS

☑ Nombre : 1 privés

- Signalisation : Déficient
- Capacité : Insuffisante
  - Nombre de places : 200
- Type de parking : Près de la Plage
- Zone réservée pour personnes à besoins spécifiques ☑
- Entretien et Nettoyage : Bien
- Existence de poubelles, ☑
- Éclairage : ☑

Commentaires et Recommandations

Les places disponibles au niveau du parking sont insuffisantes ; Pas de places réservées pour les personnes à besoins spéciaux ; pas de poubelles au niveau du parking.

CORNICHE

Absence

2. ÉQUIPEMENTS DE LA PLAGE

ACCÈS SÉCURISÉS

☑ Nombre : 2

- Entretien des accès : Moyen
- Accès pour personnes à besoins spécifiques : ☑ Nombre : 1
- Sont : Pentes adéquates, Passerelles

Commentaires et Recommandations

Prévoir un accès pour les personnes à besoins spéciaux.

DOUCHES

☑

- Nombre Hommes : 4 Insuffisant
- Nombre Femmes : 4 Insuffisant
- Sont : Insuffisante
- Type de douches : Privé (restaurants, cafés)
- Gratuité : Non
- Type de construction : Bâti
- Lieu : à côté d'un restaurant
- Existence de bornes-fontaines : ☒
- Existence de lave pieds : ☒
- Branchement au réseau d'assainissement : ☒
- État des constructions des douches : Bien
- Douches pour personnes à besoins spécifiques : ☑
- Nombre : ☒

Commentaires et recommandations

Nombre insuffisant de poubelles.







Le critère est-il satisfait ? ☑ Oui, point positif ☑ Oui, point négatif. ☒ Non, point positif ☒ Non, point négatif.

SANITAIRES ☑

- Nombre Hommes : 4 Insuffisant
- Nombre Femmes : 4 Insuffisant
- Type de Sanitaires : Privé (restaurants, cafés)
- Gratuité : Non
- Type de construction : Bâti
- Lieu : à côté d'un restaurant
- Existence de bornes-fontaines : ☒
- Existence de lave pieds : ☒
- Branchement au réseau d'assainissement : ☒

État des constructions des Sanitaires : Bien

- Sanitaires pour personnes à besoins spécifiques : ☑

Commentaires et Recommandations

Amenager des sanitaires pour les personnes à besoins spécifiques.

SABLE

- Type de sable : Fin
- Existence de Poubelles : ☑
- Existence de parasols fixes Nombre : 12
- Sont : Insuffisante
- Existence de constructions sur le sable : ☒
- Existence de Zones sensibles : ☒
- Présence d'animaux sur le sable : ☒

Commentaires et Recommandations

Prévoir un accès aménagé surtout pour les Personnes à besoins spécifiques.

MER

- Qualité de l'eau de baignade : A, Bonne
- Balisage : ☒
- Respecté ☒

3. NETTOYAGE ET PROPRETÉ

- Nettoyage de la plage : ☑ Commune, Moyen
- Nettoyage de l'arrière-plage : Moyen
- Nombre de poubelles : 0
- Nettoyage des parkings : Moyen
- Nettoyage des espaces verts : Moyen
- Nombre de poubelles : 0
- Nettoyage des accès : Moyen

Nombre de poubelles : 0

- Nettoyage du sable : Moyen, Manuel

Nombre de poubelles : 4

- Existence de containers de tri sélectif : ☒
- Vidage des poubelles : 1 fois par jour

Commentaire et Recommandations

Prévoir plus de sanitaires et de poubelles.

ENTRETIEN DES ÉQUIPEMENTS ☑

- Sanitaires Hommes : Moyen, Privé
- Sanitaires Femmes : Moyen, Privé
- Douches Hommes : Moyen, Privé
- Douches Femmes : Moyen, Privé

4. SÉCURITÉ

LOCAL DE LA PROTECTION CIVILE ☒

- Nombre de maîtres nageurs : 1
- Moyens humains : Suffisante
- Nombre membres de la Protection Civile : 2
- Signalisation de l'état de la mer : ☒









- Équipement des maîtres nageurs : Tenues, Sifflets, Bouées de sauvetage ; Gilets de sauvetage ; Mirador ;
- Matériel spécifique de sauvetage : ☒

Commentaires et recommandations

Fournir un local pour la protection civile et des équipements comme mirador, bouées et gilets de sauvetage.

SERVICES AUXILIAIRES DE SÉCURITÉ

- Forces de l'Ordre : Gendarmerie, cavaliers
- Moyen de communication : GSM, Radio

5. COUVERTURE SANITAIRE

CENTRE DES PREMIERS SOINS — Absence

- Équipe médicale : ☒
- Équipement de premiers soins : ☒
- Ambulance : ☒

Commentaires et recommandations

Assurer une couverture médicale.

6. INFORMATIONS AFFICHÉES

PANNEAU PRINCIPAL ☑

- Nom de la plage : ☑
- Plan de la plage : ☑ Légende claire, Pictogrammes
- Signalisation des aires protégées à proximité de la plage : ☒
- Affichage des résultats de la qualité des eaux de baignade (QEB) : ☒
- Affichage du code de conduite : ☑
- Affichage du programme d'animation, sensibilisation et éducation à l'environnement de la saison estivale : ☒
- Affichage du message sur la protection de l'environnement : ☒
- Autres lieux d'affichage d'information : ☒

Commentaires et Recommandations

Organiser des activités d'éducation à l'environnement.

7. ANIMATIONS ET ÉDUCATION À L'ENVIRONNEMENT

- Animation : ☒
- Zoning : ☒
- Campagnes de sensibilisation en partenariat : ☒
- Éducation à l'environnement : Aucun

Commentaires et Recommandations

Animer la plage et organiser des campagnes de sensibilisation.



Essanaoubar

- Nom de la plage : **Essanaoubar**
- Province ou Préfecture : **Benslimane**
- Wilaya : **Casablanca-Settat**
- Partenaire : **Sans**
- Étendue de la plage : **1 km**
- Fréquentation moyenne (estivants/j) : **4 000**
- Type de plage : **Semi-urbaine**
- Commune : **Mansouria**
- Date de la visite : **19 août 2021**
- Heure de la visite : **10 h 30**

1. ÉQUIPEMENTS DE L'ARRIÈRE-PLAGE

ARRIÈRE-PLAGE

☑ aménagé

- Signalisation : Déficient
  Panneau à l'entrée de la plage : ☑
- Existence de poubelles : ☑
- Existence de zones sensibles : ☑ Faune et Flore, montagne et forêt
- Existence de foires : ☒
- Existence de campings : ☒
- Activités polluantes : ☒

Commentaires et recommandations

Prévoir de la signalétique et des panneaux d'affichage.
l'Oued Ariman peut affecter l'arrière plage.

PARKINGS

☑

- Nombre de parkings : 1
- Signalisation : Déficient
- Type de parking : Près de la Plage,
  Terre battue
- Capacité : Insuffisante
  Nombre de places : 400 véhicules
- Places pour personnes à besoins spécifiques : ☒ Nombre de places : 10
- Existence de poubelles : ☑
- Éclairage : ☒

Commentaires et recommandations

Augmenter la capacité du parking.
Prévoir des places pour les personnes à besoins spécifiques
Prévoir l'éclairage public.

CORNICHE

Absence

2. ÉQUIPEMENTS DE LA PLAGE

ACCÈS SÉCURISÉS

☑ Nombre : 6

- Entretien des accès : Moyen
- Accès pour personnes à besoins spécifiques : ☑ Nombre : 1
  Pentes adéquates : ☒
  Passerelles : ☒

Commentaires et recommandations

Améliorer l'entretien des accès.
Prévoir des accès pour les personnes à besoins spécifiques.

DOUCHES

☑

- Nombre Hommes : 1 Insuffisante
- Nombre Femmes : 1 Insuffisante
- Type de douches : Public
- Gratuité : ☒
- Type de construction : Bâti
- Lieu : Arrière plage
- Existence de bornes-fontaines : ☒
- Existence de lave pieds : ☒






Le critère est-il satisfait ? ☑ Oui, point positif ☑ Oui, point négatif. ☒ Non, point positif ☒ Non, point négatif.

- Branchement au réseau d'assainissement : ☒
- État des constructions des douches : Bien
- Douches pour personnes à besoins spécifiques :
  ☑ Nombre : 1

Commentaires et Recommandations

Renforcer les équipements pour Personnes à besoins spécifiques.

SANITAIRES ☑

- Nombre Hommes : 3 Insuffisante
- Nombre Femmes : 3 Insuffisante
- Type de sanitaires : Public
- Gratuité : Non
- Type de construction : Bâti
- Lieu à l'entrée principale
- Branchement au réseau d'assainissement : ☒

État des constructions sanitaires : Bien

- Sanitaires pour personnes à besoins spécifiques :
  ☑ Nombre : 0

Commentaires et Recommandations

Propreté satisfaisante.

SABLE

- Type de sable : Fin
- Existence de Poubelles : ☑
- Existence de parasols fixes ☒
  Nombre : 2, Insuffisante
- Mis à disposition par : Sponsor
  Existence de constructions sur le sable : ☑
- Existence de Zones sensibles : Non
- Présence d'animaux sur le sable : ☑

Commentaires et Recommandations

Augmenter le nombre des poubelles sur sable.
Répartir les poubelles le long de la plage.

MER

- Qualité de l'eau de baignade : D, Insuffisante
  Chenaux d'accès
- Balisage : ☑ Chenaux d'accès
- Respecté ☑

Commentaires et Recommandations

Afficher les résultats de la qualité des eaux de baignade.

3. NETTOYAGE ET PROPRETÉ

- Responsable(s) de Nettoyage : ☑ Commune
- Nettoyage de l'arrière-plage : Déficient
- Nombre de poubelles : Sacs
- Nettoyage des parkings : Déficient
  Nombre de poubelles : 6
- Nettoyage des accès : Déficient
  Nombre de poubelles : 0
- Nettoyage des espaces verts Déficient
  Nombre de poubelles : 2
- Nettoyage du sable : Déficient, Manuel
- Existence de containers de tri sélectif : ☒
  Papier et carton, Plastique, Bois, Déchets organiques, Verre, Métal, Pain.
- Vidage des poubelles : 1 fois par jour

Commentaire et Recommandations

Augmenter le nombre des poubelles ; se soucier de la propreté du

Essanaoubar

Le critère est-il satisfait ? ☑ Oui, point positif ☑ Oui, point négatif. ☒ Non, point positif ☒ Non, point négatif.

sable, des accès et de l'arrière plage.

ENTRETIEN DES ÉQUIPEMENTS ☑

- Sanitaires Hommes : Moyen, Commune
- Sanitaires Femmes : Moyen, Commune
- Douches Hommes : Déficient, Commune
- Douches Femmes : Déficient, Commune

Commentaires et Recommandations

Ouvrir les blocs sanitaires et les douches en nombre suffisant.

4. SÉCURITÉ

LOCAL DE LA PROTECTION CIVILE ☒

- Nombre de maîtres nageurs : 6, Suffisante
  Nombre membres de la Protection civile : 1
- Signalisation de l'état de mer : ☒ Drapeaux, Respecté
- Équipement des maîtres nageurs :
  8 Tenues, 4 Bouées de sauvetage, 8 Sifflets, Gilets de sauvetage, 4 Palmes, Jumelles
- Matériel spécifique de sauvetage : 1 Zodiac, 1 Jet Sk
  Si Autres, préciser : Surf et Brancard, 1 mirador avec un toit
- Moyen de communication : GSM

Commentaires et recommandations

Prévoir un local pour la protection civile.

SERVICES AUXILIAIRES DE SÉCURITÉ

- Forces de l'Ordre : Gendarmerie
- Moyen de communication : GSM, Radio

Commentaires et recommandations

Prévoir un local pour les forces auxiliaires.

5. COUVERTURE SANITAIRE

CENTRE DES PREMIERS SOINS ☒

- Équipe médicale : ☒
- Appartenance : Non
- Équipement de premiers soins : ☒ Insuffisant
- Ambulance : ☒

Commentaires et recommandations

Prévoir un centre de premiers soins avec une équipe médicale
Prévoir les équipements de premiers soins et une ambulance.

6. INFORMATIONS AFFICHÉES

PANNEAU PRINCIPAL ☒

- Nom de la plage : ☒
- Plan de la plage : ☒ Légende claire, Pictogrammes
- Signalisation des aires protégées à proximité de la plage : ☒
- Affichage des résultats de la qualité des eaux de baignade (QEB) ☒ Non actualisés
  Actualisés tous les 15 jours
- Affichage du code de conduite ☒
- Affichage du programme d'animation de la saison estivale : ☒
- Autres lieux d'affichage d'information : Centre d'animation, Centre d'information

Commentaires et Recommandations

Prévoir un panneau principal contenant les informations sur la plage.
Prévoir des panneaux de sensibilisation.

7. ANIMATIONS ET ÉDUCATION À L'ENVIRONNEMENT

- Animation : ☒
- Radio plage, Ateliers de peinture
- Zoning : ☒
- Campagnes de sensibilisation en partenariat : ☒
- Éducation à l'environnement : Aucun

ZONE ATLANTIQUE SUD

Zone Méditerranée

Zone atlantique NORD

AGADIR 256
BHIBAH 259
CAP BEDOUZA 262
CASAMAR 266
EL OUATIA 269
ESSAOUIRA 272
FOUM EL OUED 275
KRAM DIAF 279
LALLA FATNA 282
IMIN N'TOURGA 285
MOULAY BOUZERKTOUNE 288
MOUSSAFIR 291
OUM LABOUIR 294
MUNICIPALE DE SAFI 297
SIDI IFNI 300
SIDI KAOUKI 303
SIDI MOHAMMED BEN ABDELLAH 306
SIDI MOUSSA D'AGLOU 310
SOUIRIA LKDIMA 313
STATION TOURISTIQUE DE TAGHAZOUT 316
TAFEDNA 319
TAMAHROUCHT 322
TROUK 325

faisons sourire nos plages !



Agadir

- Nom de la plage : **Agadir Municipale**
- Préfecture : **Préfecture d'Agadir Ouda Outanane**
- Wilaya : **Région de Sous - Massa**
- Partenaire : **Sans**
- Étendue de la plage : **5 500 m**
- Fréquentation moyenne (estivants/jour) : **70 000**
- Type de plage : **Urbaine**
- Commune : **Agadir**
- Date de la visite : **24 juillet 2021**
- Heure de la visite : **10 h 20**

1. ÉQUIPEMENTS DE L'ARRIÈRE-PLAGE

ARRIÈRE-PLAGE

☑ Aménagé

- Signalisation : ☑ Bien
  - Panneaux pour indiquer la route : ☑
  - Panneau à l'entrée de la plage : ☑
- Existence de poubelles : ☑
- Existence de zones sensibles : Aucun
- Existence de foires : Oui
- Existence de campings : Non
- Activités polluantes : ☒

Commentaires et Recommandations

Plusieurs oueds convergent vers la plage et sont susceptibles d'apporter des pollutions.

PARKINGS

☑ Nombre : 12

- Signalisation : ☑ Bien
- Type de parking : ☑ Près de la plage, Aménagé
- Capacité : ☑ Suffisante
  Deux grands parkings avec une capacité de plus de 1 256 voitures chacun
- Places pour personnes à besoins spécifiques : ☑ 28
- Existence de poubelles : ☑
- Éclairage : ☑
  Laquelle : 100

Commentaires et Recommandations

Parkings aménagés.

CORNICHE

Présence

- Entretien de la corniche : ☑ Bien
- Entretien des façades : ☑ Moyen
- Existence d'Espaces verts décoratifs : Oui Jardin, Espaces
- Entretien : ☑ Moyen
- Information et signalisation : ☑
- Existence d'un centre d'information : ☑ Bâti
- Existence de kiosques : ☑
- Existence de poubelles : ☑
- Éclairage : ☑

2. ÉQUIPEMENTS DE LA PLAGE

ACCÈS SÉCURISÉS

☑ Nombre : 25

- Entretien des accès : ☑ Moyen
- Accès pour personnes à besoins spécifiques : ☑ Nombre : 3
  - Pentes adéquates : ☑
  - Passerelles (caillebotis) : ☑

Commentaires et Recommandations

Parfois des décalages entre le sol bétonné et les caillebotis.






Le critère est-il satisfait ? ☑ Oui, point positif ☑ Oui, point négatif. ☒ Non, point positif ☒ Non, point négatif.

DOUCHES ☑

- Nombre Hommes : 28, Suffisant
- Nombre Femmes : 27, Suffisant
- Type de douches : Public
- Gratuité : Non
- Type de construction : Bâti
- Lieu : Corniche
- Existence de bornes-fontaines : ☒
- Existence de lave pieds : ☒
- Branchement au réseau d'assainissement : ☒
- État des constructions des douches : Moyen
- Douches pour personnes à besoins spécifiques : ☒

Commentaires et Recommandations

Douches fermées à cause du Covid-19.

SANITAIRES ☑

- Nombre Hommes : 36, Suffisante
- Nombre Femmes : 36, Suffisante
  (11 blocs sanitaires)
- Type de sanitaires : Public
- Gratuité : Non
- Type de construction : Bâti
- Lieu : Corniche
- Branchement au réseau d'assainissement : ☑
- État des constructions sanitaires : Moyen
- Sanitaires pour personnes à besoins spécifiques : ☑
  Nombre : 16

Commentaires et Recommandations

Certaines toilettes étaient fermées. Pas d'indication.

SABLE

- Type de sable : Granuleux
- Existence de Poubelles : ☑
  Nombre : 286 suffisantes
- Mis à disposition par : Privé : Espaces réservés par les hôtels,
  Nombre : 120
- Existence de constructions sur le sable : Non
- Existence de Zones sensibles : Oui Dunes
- Absence d'animaux sur le sable : ☒
- Sont : Suffisante
- Existence de parasols fixes : Non
- Mis à disposition par : Commune

Commentaires et Recommandations

Sable propre.

MER

- Qualité de l'eau de baignade : B
- Balisage : ☑ Chenaux d'accès
- Respecté : ☒

Commentaires et Recommandations

Les résultats de la qualité des eaux de baignade sont affichés.

3. NETTOYAGE ET PROPRETÉ

- Responsable de nettoyage : Commune
- Nettoyage de l'arrière-plage : Bien
- Nombre de poubelles : 100 poubelles sur la corniche
- Nettoyage des parkings : Bien
- Nettoyage des espaces verts Moyen
- Nombre de poubelles : 40
- Nettoyage des accès : Bien
- Nettoyage du sable : Moyen, Manuel, Mé-

Agadir

Le critère est-il satisfait ? ☑ Oui, point positif ☑ Oui, point négatif. ☒ Non, point positif ☒ Non, point négatif.

canique
- Nombre de poubelles : 286
- Existence de containers de tri sélectif : ☒
  Papier et carton, Pain, Plastique
- Vidage des poubelles : 2 fois par jour,
- Type de nettoyage : Mécanique

ENTRETIEN DES ÉQUIPEMENTS ☑

- Sanitaires Hommes : Bien, Commune
- Sanitaires Femmes : Bien, Commune
- Douches Hommes : Bien, Commune
- Douches Femmes : Bien, Commune

Commentaires et Recommandations

Sanitaires fermés à cause de problèmes avec les prestataires privées.

4. SÉCURITÉ

LOCAL DE LA PROTECTION CIVILE ☑

- Moyens humains - nombre de maîtres nageurs :
  90, nageurs sauveteurs
  saisonniers recrutés par la PC et 7 recrutés par la commune, Suffisant
  Nombre membres de la Protection Civile : 5
- Signalisation de l'état de mer : ☑ Drapeaux, Affiches
- Équipement des maîtres nageurs : Tenues, Sifflets, Palmes, Bouées de sauvetage, Gilets de sauvetage, Jumelles, Mirador
- Matériel spécifique de sauvetage : Zodiac : 1, Jet Ski : 1
  Si Autres, préciser : Tubes
- Moyen de communication : Téléphone fixe, GSM, Radio
- Contrôle hygiénique : Commerce
- Effectué par : Commune
- Services Auxiliaires de Sécurité : Force Auxiliaire, Police

5. COUVERTURE SANITAIRE

CENTRE DES PREMIERS SOINS

- Centre des Premiers Soins : ☑
- Équipe médicale : ☑
- Équipement de premiers soins : ☑
- Ambulance : ☑

Commentaires et Recommandations

Centre de premier soins géré par la commune.
Centre de premiers soins fermé à l'heure de la visite
locaux des premiers soins non fonctionnels

6. INFORMATIONS AFFICHÉES

PANNEAU PRINCIPAL ☑

- Nom de la plage : ☑
- Plan de la plage : ☑ Légende claire et visible, Pictogrammes
- Signalisation des aires protégées à proximité de la plage : ☒
- Affichage des résultats de la qualité des eaux de baignade (QEB) : ☒
  Non actualisés
  Sont : Actualisés tous les 15 jours
- Affichage du code de bonne conduite : ☑
- Affichage du programme d'animation de la saison estivale : ☑
- Autres lieux d'affichage d'information : Centre d'information

Commentaires et Recommandations

Plan non actualisé.

7. ANIMATIONS ET ÉDUCATION À L'ENVIRONNEMENT

- Animation : ☒
- Zoning : ☒
- Éducation à l'environnement : Bibliothèque écologique, Distribution d'information.
- Campagnes de sensibilisation en partenariat des associations ou ONG ☒
  Association en charge : association paysages pour l'environnement et le développement
  Intitulé de l'action : Village de l'environnement

Commentaires et Recommandations

Activités sportives au milieu des estivants.

8. COORDINATION ET ENGAGEMENT

COORDINATION

Commentaires et Recommandations

Éducation à l'environnement : Bibliothèque écologique, Distribution d'informations, Jeux sur l'environnement

CONTACTS

Nom et Prénom :
Émail : elkhorchichikh@gmail.com

COMMUNE

Rachid Fassih



Bhibah

- Nom de la plage : **Bhibah**
- Province ou Préfecture : **d'Essaouira**
- Wilaya : **Région de Marrakech-Safi**
- Partenaire : **Sans**
- Étendue de la plage : **980 m**
- Fréquentation moyenne (estivants/jour) : **300**
- Type de plage : **Rurale**
- Commune : **Aquermoud**
- Date de la visite : 1**2 août 2021**
- Heure de la visite : **10 h 00**

1. ÉQUIPEMENTS DE L'ARRIÈRE-PLAGE

ARRIÈRE-PLAGE

☒ Non aménagé

- Signalisation : ☒
  Panneaux pour indiquer la route : ☑
- Existence de zones sensibles : Aucune
- Existence de foires : ☒
- Existence de campings : ☒
- Activités polluantes : ☑
  Laquelle : Pêche traditionnelle

Commentaires et Recommandations

Il est recommandé de mieux aménager l'arrière plage.

PARKINGS

☑ Nombre : 15

- Signalisation : ☑ Déficient
- Type de parking : ☑ Près de la plage,
  Terre battue
- Capacité : Insuffisante
  Nombre de places : indéterminée
- Places pour personnes à besoins spécifiques : ☒
- Existence de poubelles : ☒
- Éclairage : ☒

Commentaires et recommandations

Besoin d'aménager le parking et de réserver des places pour les personnes à besoins spécifiques.
Insuffisance de parking.

2. ÉQUIPEMENTS DE LA PLAGE

SABLE

- Type de sable : Fin
- Existence de Poubelles : ☒
- Existence de constructions sur le sable : ☒
- Existence de Zones sensibles : ☒ Dunes
- Absence d'animaux sur le sable : ☒

Commentaires et Recommandations

Il faut doter la plage en poubelles suffisantes.
Absence de poubelles au niveau de la partie sable de la plage.

MER

Commentaires et Recommandations

Les résultats de la qualité des eaux de baignades ne sont pas affichés.
Sable mal entretenu. Pas de poubelles sur la plage.

3. NETTOYAGE ET PROPRETÉ

- Vidange des poubelles : 1 fois tous les 3 jours
- Nettoyage de la plage : ☒
- Mis à disposition par : Commune
- Nettoyage de l'arrière plage : Déficient
- Nettoyage du sable : Déficient
- Type de nettoyage : Manuel
- Existence de conteneur/Poubelle de tri sélectif : ☒






Le critère est-il satisfait ? ☑ Oui, point positif ☑ Oui, point négatif. ☒ Non, point positif ☒ Non, point négatif.

Commentaire et Recommandations

Besoin de renforcer les opérations de nettoyage au niveau de la plage.

Entretien des équipements

- Entretien des équipements : ☑
- Sanitaires Hommes : Bien, Commune
- Sanitaires Femmes : Bien, Commune
- Douches Hommes Bien, Commune
- Douches Femmes Bien, Commune

Commentaires et Recommandations :

Il faut faire fonctionner les douches.
Douches fermées.

4. SÉCURITÉ

LOCAL DE LA PROTECTION CIVILE

☑

- Moyens humains - nombre de maîtres nageurs : 5, Suffisant
  Nombre membres de la Protection Civile : 1
- Signalisation de l'état de mer : ☒
- Équipement des maîtres nageurs : Tenues, Bouées de sauvetage. Sifflets. Gilets de sauvetage. Palmes. Jumelles.
- Moyen de communication GSM

Commentaires et recommandations

Veillez à l'aménagement d'un local propre pour la protection civile et de le doter en matériels de sauvetage suffisants.
Absence de matériels de sauvetage.

SERVICES AUXILIAIRES DE SÉCURITÉ

- Services Auxiliaires de Sécurité : Force Auxiliaire, Gendarmerie

Commentaires et recommandations

Besoin d'aménager des locaux pour les éléments de la Gendarmerie Royale et des Forces auxiliaires.

5. ÉTAT GÉNÉRAL DE LA PLAGE

CENTRE DES PREMIERS SOINS

- Centre des Premiers Soins : ☒
- Équipe médicale : ☒
- Équipement de premiers soins : ☒
- Ambulance : ☒

Commentaires et Recommandations :

Il faut aménager un centre des premiers soins.
Absence d'un centre de premiers soins.

6. INFORMATIONS AFFICHÉES

- Panneau principal : ☒
- Nom de la plage : ☒
- Plan de la plage : ☒
- Signalisation des aires protégées à proximité de la plage : ☒
- Affichage des résultats de la qualité des eaux de baignade (QEB) : ☒
- Affichage du code de conduite : Non
- Affichage du programme d'animation, sensibilisation et éducation à l'environnement de la saison estivale : ☒



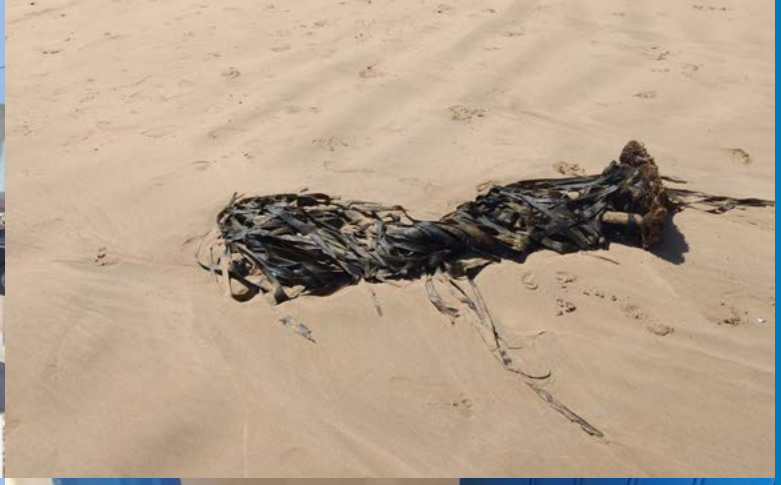



Le critère est-il satisfait ?	☑ Oui, point positif	☑ Oui, point négatif.	☒ Non, point positif	☒ Non, point négatif.

- Affichage du message sur la protection de l'environnement : ☒
- Autres lieux d'affichage d'information : ☒

Commentaires et Recommandations

Absence de signalétique au niveau de la plage.

7. ANIMATIONS

- Animation : ☒
- Zoning : ☒
- Campagnes de sensibilisation en partenariat : ☒
- Éducation à l'environnement : Aucun

Commentaires et Recommandations

Veillez à l'animation de la plage.



Cap Bedouza

- Nom de la plage : **Cap Beddouza**
- Province ou Préfecture : **Province de Safi**
- Wilaya : **Région de Marrakech-Safi**
- Partenaire : **ANP (Agence Nationale des Ports)**
- Étendue de la plage : **1 500 m**
- Fréquentation moyenne (estivants/jour) : **entre 300 et 400 jusqu'à 2 000 en fin de semaine**
- Type de plage : **Rurale**
- Commune : **Beddouza**
- Date de la visite : **27 août 2021**
- Heure de la visite : **11 h 00 min**

1. ÉQUIPEMENTS DE L'ARRIÈRE-PLAGE

ARRIÈRE-PLAGE

☑ Aménagé

- Signalisation : Bien
- Panneaux pour indiquer la route : ☑
- Panneau à l'entrée de la plage : ☑
- Existence de poubelles : ☑
- Existence de zones sensibles : ☑, Dunes
- Existence de foires : ☒
- Existence de campings : ☑
- Activités polluantes : ☒ Pêche traditionnelle

Laquelle : branchements clandestins et oueds en période de crue

Commentaires et Recommandations

Présence d un camping en arrière-plage.

PARKINGS

☑ Nombre : 1

- Signalisation : Bien
- Type de parking : ☑ Près de la plage, Aménagé
- Capacité : ☑ Suffisante, 200
- Places pour personnes à besoins spécifiques : ☑ Nombre : 1
- Existence de poubelles : ☑
- Éclairage : ☑ Public, Laquelle : 100

Commentaires et recommandations

Renforcer le nettoyage.

CORNICHE

☑

- Entretien de la corniche ☑
- Entretien des façades Moyen
- Existence d'Espaces verts ☑ Espaces décoratifs
- Entretien Moyen
- Information et signalisation ☑
- Existence d'un centre d'information ☑ Bâti
- Existence de kiosques ☑
- Existence de poubelles ☑
- Éclairage ☑

Commentaires et Recommandations :

Renforcer le nettoyage.

2. ÉQUIPEMENTS DE LA PLAGE

ACCÈS SÉCURISÉS

☑ Nombre : 3

- Entretien des accès : ☑ Bien
- Accès pour personnes à besoins spécifiques : ☑ Nombre : 2
- Pentes adéquates : ☑
- Passerelles (caillebotis) : ☑

DOUCHES

☑

- Nombre Hommes : 2 Suffisante
- Nombre Femmes : 3 Suffisante
- Type de construction : Suffisante, Public






Le critère est-il satisfait ? ☑ Oui, point positif ☑ Oui, point négatif. ☒ Non, point positif ☒ Non, point négatif.

- Gratuité ☑
- Type de construction Bâti
- Lieu Corniche
- Existence de bornes-fontaines ☑
- Existence de lave pieds ☑
- Branchement au réseau d'assainissement ☑ Fosses septiques
- Sanitaires pour personnes à besoins spécifiques : ☑ Nombre : 2
- État des constructions des douches Bien
- Douches pour personnes à besoins spécifiques ☑

Commentaires et Recommandations

Il est recommandé de mieux entretenir les équipements sanitaires.

SANITAIRES ☑

- Nombre Hommes : 3 Suffisant
- Nombre Femmes : 4 Suffisant
- Type de sanitaires Public
- Gratuité ☒
- Type de construction Bâti
- Lieu : Corniche.
- Type de construction : Amovible
- Branchement au réseau d'assainissement ☑
  Autres : fosses septiques
- État des constructions sanitaires Bien
- Sanitaires pour personnes à besoins spécifiques ☑ Nombre : 2

Commentaires et Recommandations

Absence de balisage à cause de la nature de l'état de la mer à Beddouza qui rejette les bouées de signalisation.

SABLE

- Type de sable : Fin, Granuleux
- Existence de Poubelles : ☑ Nombre : 20, Suffisante
- Existence de parasols fixes Indéterminé
- Mis à disposition par loueurs de parasol Privé, Particuliers
- Existence de constructions sur le sable : Oui
- Existence de Zones sensibles : ☑ Dunes
- Existence de constructions sur le sable Oui
- Présence d'animaux sur le sable ☒

MER

- Qualité de l'eau de baignade A, Excellente
- Balisage : ☑

3. NETTOYAGE ET PROPRETÉ

- Responsable de nettoyage : ☑ Sponsors
- Nettoyage de l'arrière-plage : Moyen
  Nombre de poubelles : 20
- Nettoyage des parkings : Bien
  Nombre de poubelles : 6
- Nettoyage des espaces verts Moyen
- Nettoyage des accès : Bien
  Nombre de poubelles : 20
- Nettoyage du sable : Moyen, Manuel
- Nombre de poubelles : 20
- Existence de containers de tri sélectif : ☑
  Papier et carton, Verre, Plastique, Métal et Déchets organiques
- Vidage des poubelles : 2 fois par jour

ENTRETIEN DES ÉQUIPEMENTS ☑

- Sanitaires Hommes Bien, Sponsor







Le critère est-il satisfait ? ☑ Oui, point positif ☑ Oui, point négatif. ☒ Non, point positif ☒ Non, point négatif.

- Sanitaires Femmes — Bien, Sponsor
- Douches Hommes — Bien, Sponsor
- Douches Femmes — Bien, Sponsor

Commentaire et Recommandations

Renforcer l'entretien des équipements sanitaires et des douches.

4. SÉCURITÉ

LOCAL DE LA PROTECTION CIVILE ☑

- Moyens humains - nombre de maîtres nageurs : 10, Suffisant
  Nombre membres de la Protection Civile : 2
- Moyens humains
- Nombre de maîtres nageurs : 2, Suffisant
- Signalisation de l'état de la mer ☑ Drapeaux, Affiches, Respecté
- Équipement des maîtres nageurs, Tenues, Bouées de sauvetage, Sifflets, Gilets de sauvetage, Palmes, Jumelles
- Matériel spécifique de sauvetage : Miradors, Bouteille d'oxygène, valise premier secours
- Autres : Planche, Valise de premier secours.
- Moyen de communication : GSM

Commentaire et Recommandations

Augmenter le nombre des maîtres nageurs.

SERVICES AUXILIAIRES DE SÉCURITÉ

- Forces de l'Ordre : Gendarmerie, Forces Auxiliaire
- Moyen de communication : GSM

CENTRE DES PREMIERS SOINS ☑

- Équipe médicale : Infirmier
- Appartenance : Santé
- Équipement de premiers soins : ☑ Suffisant
- Matériel : Stéthoscope, Boîte de petite chirurgie inox, Poire d'aspiration, source d'oxygène, Lit de camp ou divan d'examen
- Fongibles : Fongibles pour suture, Tubulures à perfusion, Seringues jetables, Compresses, Bandes Sparadrap perforé, Biogaz, Coton hydrophile
- Produits pharmaceutiques : Antiseptiques, Médicaments d'urgence, Anesthésiques
- Moyen de communication : Public, GSM
- Contrôle hygiénique : Marchands Ambulants, Établissements de Restauration
- Effectué par : Santé, Commune

Commentaires et Recommandations

Pas d'ambulance sur place. Matériel de premier secours insuffisant.

5. INFORMATIONS AFFICHÉES

PANNEAU PRINCIPAL ☑

- Nom de la plage : ☑
- Plan de la plage : ☑ Légende claire et visible, Pictogrammes
- Signalisation des aires protégées à proximité de la plage : ☑
- Affichage des résultats de la qualité des eaux de baignade (QEB) : ☑
  Sont : Actualisés tous les 15 jours
- Affichage du code de bonne conduite : ☑

Cap Bedouza

Le critère est-il satisfait ?	☑ Oui, point positif	☑ Oui, point négatif.	☒ Non, point positif	☒ Non, point négatif.

- Affichage du programme d'animation de la saison estivale : ☑
- Autres lieux d'affichage d'information : Arbre Bleu, au niveau de la corniche
- Autres : à l'entrée de la plage et accès principal.

Commentaires et Recommandations

Légende claire et visible, Pictogrammes.

6. ANIMATIONS ET ÉDUCATION À L'ENVIRONNEMENT

- Panneau principal : ☑ Radio plage.
- Zoning : ☑
- Éducation à l'environnement ☑ Distribution d'information
- Campagnes de sensibilisation en partenariat : ☒



Casamar

- Nom de la plage : **Casamar**
- Province ou Préfecture : **Province de Tarfaya**
- Wilaya : **Région de Laâyoune Sakia Hamra**
- Partenaire : **Sans**
- Étendue de la plage : **Environ 300 m**
- Fréquentation moyenne (estivants/j) : **Environ 500 à 5000**
- Type de plage : **Urbaine**
- Commune : **Tarfaya**
- Date de la visite : **5 août 2021**
- Heure de la visite : **11 h 00**

1. ÉQUIPEMENTS DE L'ARRIÈRE-PLAGE

ARRIÈRE-PLAGE — ☑ Aménagé

- Signalisation : Déficient
  - Panneau à l'entrée de la plage : ☒
  - Panneaux pour indiquer la route : ☒
- Existence de poubelles : ☑
- Existence de zones sensibles : Non
- Existence de foires : Non
- Existence de campings : ☒
- Activités polluantes : ☒

Commentaires et Recommandations

Assurer l'entretien de l'arrière plage.

PARKINGS — ☑ Nombre : 2 et le long de la route

- Signalisation : Déficient
- Type de parking : Près de la Plage, Aménagé
- Capacité : Suffisante
  - Nombre de places : environ 100 voitures
- Places pour personnes à besoins spécifiques : ☒
- Existence de poubelles : ☒
- Éclairage : ☑

Commentaires et recommandations

Aménager les parkings et y mettre des poubelles.

CORNICHE — Présence

- Entretien de la corniche : Déficient
- Entretien des façades : Déficient
- Existence d'Espaces verts : ☑ Espaces décoratifs
- Entretien : Déficient
- Information et signalisation : ☒
- Existence d'un centre d'information : ☒
- Existence de kiosques : ☒
- Existence de poubelles : ☑
- Éclairage : ☑

Commentaires et Recommandations

Entretenir les constructions sur la corniche.

2. ÉQUIPEMENTS DE LA PLAGE

ACCÈS SÉCURISÉS — ☑ Nombre : 4

- Entretien des accès : Moyen
- Accès pour personnes à besoins spécifiques : ☑ Nombre : 2
  - Pentes adéquates : ☑
  - Passerelles : ☑

Commentaires et Recommandations

Entretenir les accès.
Les accès doivent être entretenus.






Le critère est-il satisfait ? ☑ Oui, point positif ☑ Oui, point négatif. ☒ Non, point positif ☒ Non, point négatif.

DOUCHES

Absence

- • Douches : ☒
- • Existence de bornes-fontaines : ☒
- • Existence de lave pieds : ☒
- • Branchement au réseau d'assainissement : ☑
- • Douches pour personnes à besoins spécifiques : ☒

Commentaires et recommandations

Mettre en place des douches.

SANITAIRES

Absence

- Sanitaire : ☒
- Nombre Femmes : 0 Insuffisante
- Nombre Hommes : 0 Insuffisante
- Type de sanitaires : Public

Commentaires et Recommandations

Mettre en place des installations sanitaires.

SABLE

- Type de sable : Fin (zone paillon)
- Existence de Poubelles : ☒
- Existence de parasols fixes : Non
- Existence de constructions sur le sable : Non
- Existence de Zones sensibles : ☒
- Présence d'animaux sur le sable : ☒

Commentaires et Recommandations

Mettre des poubelles au niveau du sable.

MER

- Balisage : ☒

Commentaires et Recommandations

Afficher les résultats de la qualité des eaux de baignades.

3. NETTOYAGE ET PROPRETÉ

- Nettoyage de la plage : ☒
- Nettoyage de l'arrière-plage : Déficient
- Nettoyage des parkings : Déficient
- Nettoyage des accès : Moyen
- Nombre de poubelles : 1
- Nettoyage des espaces verts Moyen
- Nombre de poubelles : 0
- Type de nettoyage : Manuel
- Nettoyage du sable : Moyen
- Existence de containers de tri sélectif : ☒
- Vidange des poubelles : 1 fois par jour

ENTRETIEN DES ÉQUIPEMENTS

Absence

Commentaires et Recommandations

Amènager la plage en équipements sanitaires nécessaires.

4. SÉCURITÉ

LOCAL DE LA PROTECTION CIVILE

Absence

- Local de la Protection Civile : ☒
- Nombre de maîtres nageurs : 5
- Moyens humains : Insuffisante
- Nombre membres de la Protection Civile : 0
- Signalisation de l'état de la mer : ☒
- Équipement des maîtres nageurs : Tenues, Sifflets, Bouées de sauvetage

Casamar

Le critère est-il satisfait ? ☑ Oui, point positif ☑ Oui, point négatif. ☒ Non, point positif ☒ Non, point négatif.

Commentaires et recommandations

Les équipements des maîtres nageurs doivent être renforcés.
Renforcer les équipements des maîtres nageurs.

SERVICES AUXILIAIRES DE SÉCURITÉ Absence

Commentaires et recommandations

La sécurité et la sécurité de la plage doivent être assurées.

CENTRE DES PREMIERS SOINS Absence

Commentaires et Recommandations

Assurer la sûreté sur la plage.

5. COUVERTURE SANITAIRE

CENTRE DES PREMIERS SOINS

- Centre des Premiers Soins : ☒
- Équipe médicale : ☒
- Équipement de premiers soins : ☒
- Ambulance : ☒

Commentaires et Recommandations :

Mettre en place un centre de premiers soins et l'équiper.

6. INFORMATIONS AFFICHÉES

PANNEAU PRINCIPAL ☒

- Nom de la plage : ☒
- Plan de la plage : ☒
- Signalisation des aires protégées à proximité de la plage : ☒
- Affichage des résultats de la qualité des eaux de baignade (QEB) ☒
- Affichage du code de conduite : ☒
- Affichage du programme d'animation de la saison estivale ☒
- Autres lieux d'affichage d'information

Commentaires et Recommandations

Mettre en place un panneau d'affichage avec les informations nécessaires.

7. ANIMATIONS ET ÉDUCATION À L'ENVIRONNEMENT

- Animation : ☒
- Zoning : ☒
- Campagnes de sensibilisation en partenariat : ☒
- Éducation à l'environnement : ☒

Commentaires et Recommandations

Élaborer un programme d'animation et de sensibilisation et le mettre en œuvre.



El Ouatia

- Nom de la plage : **El Ouatia**
- Province ou Préfecture : **Province de Tan-Tan**
- Wilaya : **Région Guelmim-Oued Noun**
- Partenaire : **Sans**
- Étendue de la plage : **2 km**
- Fréquentation moyenne (estivants/jour) : **10 000 - 15 000**
- Type de plage : **Urbaine**
- Commune : **El Ouatia**
- Date de la visite : **18 et 22 août 2021**
- Heure de la visite : **14 heures à 16 heures**

1. ÉQUIPEMENTS DE L'ARRIÈRE-PLAGE

ARRIÈRE-PLAGE — ☑ Aménagé

- Signalisation : Déficient
- Panneaux pour indiquer la route : ☑
- Existence de poubelles : ☑
- Existence de zones sensibles : Oui, Dunes, Faune et Flore
- Existence de foires : ☑
- Existence de campings : ☑
- Activités polluantes : ☑

  Laquelle : Branchement illicite sur le réseau pluvial.

Commentaires et Recommandations

Certains aménagements sont en cours.
Les travaux sont en retard à cause de la Covid-19.

PARKINGS — ☑ Nombre : 4

- Signalisation : Déficient
- Type de parking : ☑ Près de la plage, Aménagé
- Capacité : Insuffisante

  Nombre de places : 60
- Places pour personnes à besoins spécifiques : ☒
- Existence de poubelles : ☑
- Éclairage : ☑ Public

Commentaires et recommandations

Voir la possibilité d'aménager d'autres parkings à l'arrière plage.
Réserver des places pour les Personnes à besoins spécifiques sur les parkings.
Capacité insuffisante entraînant un stationnement le long des trottoirs.
Augmenter le nombre de poubelles au niveau de l'arrière plage.

CORNICHE — Oui

- Entretien de la corniche : ☑ Moyen
- Entretien des façades : ☑ Moyen
- Existence d'Espaces verts : ☒
- Information et signalisation : ☒
- Existence d'un centre d'information : ☒
- Existence de kiosques : ☒
- Existence de poubelles : ☑
- Éclairage : ☑

Commentaires et Recommandations

Corniche bien aménagée et propre.

2. ÉQUIPEMENTS DE LA PLAGE

ACCÈS SÉCURISÉS — ☑ Nombre : 8

- Entretien des accès : ☑ Moyen
- Accès pour personnes à besoins spécifiques : ☑ Nombre : 8
- Pentes non adéquates : ☑





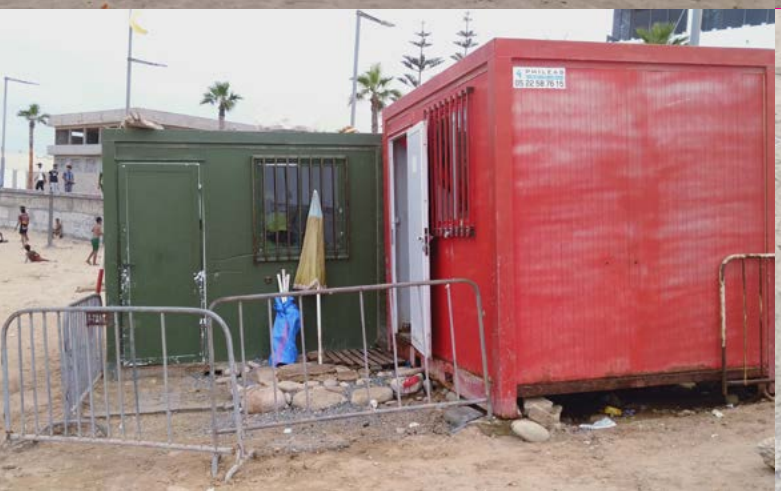



Le critère est-il satisfait ? ☑ Oui, point positif ☑ Oui, point négatif. ☒ Non, point positif ☒ Non, point négatif.

Commentaires et Recommandations

Mettre en place des passerelles en bois pour faciliter l'accès aux Personnes à besoins spécifiques.

DOUCHES ☒

- Nombre Hommes : ☒
- Nombre Femmes : ☒
- Type de douches : ☒
- Gratuité : Non
- Type de construction : Amovible
- Lieu : Sable
- Existence de bornes-fontaines : ☒
- Existence de lave pieds : ☒
- Branchement au réseau d'assainissement : ☒
- État des constructions des douches : ☒
- Douches pour personnes à besoins spécifiques : ☒

Commentaires et Recommandations

Penser à mieux entretenir les équipements existant sur la plage.

SANITAIRES ☑

- Nombre Hommes : 6, Insuffisant
- Nombre Femmes : 6, Insuffisant
- Type de sanitaires : Public
- Gratuité : Non
- Type de construction : Amovible
- Lieu : Sable
- Branchement au réseau d'assainissement : ☒
- État des constructions sanitaires : Moyen
- Sanitaires pour personnes à besoins spécifiques : ☒

Commentaires et Recommandations

État des sanitaires très dégradé. Propreté médiocre.
Nécessité d'aménager des blocs sanitaires.

SABLE

- Type de sable : Fin, Galets
- Existence de Poubelles : ☒
- Existence de parasols fixes ☒
- Existence de constructions sur le sable : Non
- Existence de zones sensibles Dunes, Faune et Flore
- Absence d'animaux sur le sable : ☒

Commentaires et Recommandations

Renforcer la zone sable érodée par un apport de sable.
Renforcer le nettoyage de la zone sable.

MER

- Qualité de l'eau de baignade : A, Excellente
- Balisage : ☒

Commentaires et Recommandations

Les résulats de la qualité des eaux de baignade ne sont pas affichés.

3. NETTOYAGE ET PROPRETÉ

- Responsable de nettoyage : ☑ Commune
- Nettoyage de l'arrière-plage : Bien
- Nettoyage des parkings : Bien
- Nombre de poubelles : 4
- Nettoyage des accès : Moyen

El Ouatia

Le critère est-il satisfait ? ☑ Oui, point positif ☑ Oui, point négatif. ☒ Non, point positif ☒ Non, point négatif.

- Nombre de poubelles : 16
- Nettoyage du sable : Moyen, Manuel
- Nombre de poubelles : 0
- Existence de containers de tri sélectif : ☒
- Vidange de Poubelles : 1 fois par jour

Commentaires et Recommandations :

Nombre de poubelles insuffisant.

ENTRETIEN DES ÉQUIPEMENTS ☒

- Sanitaires Hommes Déficient,
  Commune : Bien
- Sanitaires Femmes Déficient,
  Commune : Bien
- Douches Hommes Nettoyage déficient,
  Privé : Concession
- Douches Femmes Déficient,
  Privé : Concession

Commentaires et Recommandations

Entretien des sanitaires trop délaissés à renforcer.

4. SÉCURITÉ

Local de la Protection civile ☑

- Moyens humains - nombre de maîtres nageurs : 30, Suffisant
  Nombre membres de la Protection Civile : 2
- Signalisation de l'état de mer : ☑ Drapeaux, respecté
- Équipement des maîtres nageurs : Tenues, Bouées de sauvetage, Sifflets, Gilets de sauvetage, Palmes, Miradors, Zodiac
- Matériel spécifique de sauvetage Surfs et Planches
- Moyen de communication GSM

Commentaires et recommandations

Un local pour abriter les équipements de sauvetage est fortement recommandé par les responsables de la PC.
Accès inadéquat pour le Zodiac.

SERVICES AUXILIAIRES DE SÉCURITÉ

- Forces de l'Ordre : Police, Forces Auxiliaire
- Moyen de communication : GSM

Commentaires et Recommandations

Plage sécurisée.

5. COUVERTURE SANITAIRE

- Centre des Premiers Soins : ☒
- Équipe médicale : ☒
- Équipement de premiers soins : ☒
- Ambulance : ☒

Commentaires et recommandations

Prévoir un centre de premiers soins.

6. INFORMATIONS AFFICHÉES

PANNEAU PRINCIPAL ☒

- Affichage du programme d'animation, sensibilisation et éducation à l'environnement de la saison estivale : ☒
- Affichage du message sur la protection de l'environnement : ☒
- Autres lieux d'affichage d'information : ☒
- Affichage du programme d'animation, sensibilisation et éducation à l'environnement de la saison estivale : ☒
- Affichage du message sur la protection de l'environnement : ☒
- Autres lieux d'affichage d'information : Centre d'animation

Commentaires et Recommandations

Absence d'affichage et de signalisation.
Renforcer l'affichage des informations et des messages de sensibilisation.

7. ANIMATIONS ET ÉDUCATION À L'ENVIRONNEMENT

- Animation : ☒
- Zoning : ☒
- Campagnes de sensibilisation en partenariat : ☒
- Association en charge : A.J.A.E.D EL OUTIA
- Adresse : av. Hassan II Hay Al Amal Outia - Tan-Tan.
- Numéro de contact : Abderrahim Ghafari GSM : 0670797246
  Intitulé de l'action : Sensibilisation à la protection de l'environnement avec une forte sensibilisation sur les gestes barrières contre la propagation du Covid-19
- Éducation à l'environnement : Messages oraux par micro et distribution de bavettes

Commentaires et Recommandations

Penser aux activités de sensibilisation des estivants en collaboration avec les associations locales.
Absence de sensibilisation et d'éducation environnementale.

8. ÉTAT GÉNÉRAL DE LA PLAGE

ACTIONS À CORRIGER

Corniche en cours d'aménagement



Essaouira

- Nom de la plage : **Essaouira**
- Province ou Préfecture : **Préfecture d'Essaouira**
- Wilaya : **Région de Marrakech-Safi**
- Partenaire : **ANP (Agence Nationale des Ports)**
- Étendue de la plage : **1,5 km**
- Fréquentation moyenne (estivants/jour) : **10 000**
- Type de plage : **Urbaine**
- Commune : **Essaouira**
- Date de la visite : **11 août 2021**
- Heure de la visite : **15 h 00**

1. ÉQUIPEMENTS DE L'ARRIÈRE-PLAGE

ARRIÈRE-PLAGE

☑ Aménagé, Bien

- Signalisation : ☑ Bien
  Panneaux pour indiquer la route : ☑
  Panneau à l'entrée de la plage : ☑
- Existence de poubelles : ☑
- Existence de zones sensibles : Oui Dune
- Existence de foires : Non
- Existence de campings : ☒
- Activités polluantes : ☒
  Laquelle : activité urbaine (café et restaurant)

Commentaires et Recommandations

Arrière-plage bien aménagée avec une bonne signalétique.

PARKINGS

☑ Nombre : 8

- Signalisation : ☑ Bien
- Type de parking : ☑ Près de la plage, Aménagé
- Capacité : Suffisante
- Nombre de places : 400
- Nombre de places : 6
- Places pour personnes à besoins spécifiques : ☑
- Existence de poubelles : ☑
- Éclairage : ☑ Public

Commentaires et recommandations

À noter l'existence de parkings privés réservés aux hôtels le long de la route.

CORNICHE

☑

- Entretien de la corniche : ☑ Bien
- Entretien des façades : ☑ Bien
- Existence d'Espaces verts : Oui Espaces décoratifs
- Entretien : ☑ Bien
- Information et signalisation : ☑ Bien
- Existence d'un centre d'information : ☑ Bâti
- Existence de kiosques : ☑
- Existence de poubelles : ☑
- Éclairage : ☑

Commentaires et Recommandations

Corniche bien entretenue.

2. ÉQUIPEMENTS DE LA PLAGE

ACCÈS SÉCURISÉS

☑ Nombre : 16

- Entretien des accès : ☑ Bien
- Accès pour personnes à besoins spécifiques : ☑ Nombre : 16
  Pentes adéquates : ☑
- Passerelles (caillebotis) : ☑

DOUCHES

☑

- Nombre Hommes : 5, Insuffisante
- Nombre Femmes : 5, Insuffisante




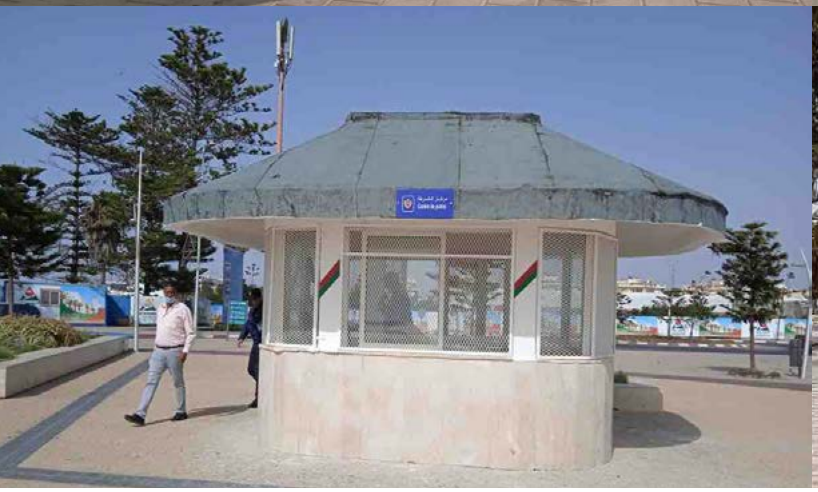


Le critère est-il satisfait ? ☑ Oui, point positif ☑ Oui, point négatif. ☒ Non, point positif ☒ Non, point négatif.

- Type de douches : Public
- Gratuité : ☑
- Type de construction : Amovible
- Lieu : Corniche
- Existence de bornes-fontaines : ☒
- Existence de lave pieds : ☒
- Branchement au réseau d'assainissement : ☒
- État des constructions des douches : Bien
- Douches pour personnes à besoins spécifiques : ☒ Nombre : 2

Commentaires et Recommandations

Besoin d'aménager des douches supplémentaires.
Insuffisance de douches.

SANITAIRES ☑

- Nombre Hommes : 8, Suffisant
- Nombre Femmes : 8, Suffisant
- Type de sanitaires : Public
- Gratuité : Non
- Type de construction : Bâti
- Lieu : Corniche
- Branchement au réseau d'assainissement : ☑
- État des constructions sanitaires : Bien
- Sanitaires pour personnes à besoins spécifiques : ☑ Nombre : 2

SABLE

- Type de sable Fin
- Existence de Poubelles : ☑
- Nombre : 60 Suffisante
- Mis à disposition par Privé : Sponsor.
- Nombre : 20
- Existence de constructions sur le sable : ☒
- Existence de Zones sensibles : Oui
- Absence d'animaux sur le sable : ☑

Commentaires et Recommandations

Sable relativement bien entretenu.

MER

- Qualité de l'eau de baignade A, Excellente
- Balisage : ☑ Chenaux d'accès
- Respecté : ☑

3. NETTOYAGE ET PROPRETÉ

- Responsable de nettoyage : ☑ Sponsor, Commune
- Nettoyage de l'arrière-plage : Bien
- Nombre de poubelles : indéterminé
- Nettoyage des parkings : Bien
- Nombre de poubelles : par parking suffisant à raison d'une
- Nettoyage des espaces verts Bien
- Nombre de poubelles : 70
- Nettoyage des accès : Bien
- Nombre de poubelles : 8
- Nettoyage du sable : Bien, Mécanique, 16
- Nombre de poubelles : 60
- Existence de containers de tri sélectif : Plastique, Verre, Plastique, Déchets organiques ☑
- Vidage des poubelles : une fois par jour

ENTRETIEN DES ÉQUIPEMENTS ☑

- Sanitaires Hommes Bien, Privé
- Sanitaires Hommes Bien, Privé
- Sanitaires Hommes Bien, Privé
- Sanitaires Hommes Bien, Privé

Essaouira

Le critère est-il satisfait ? ☑ Oui, point positif ☑ Oui, point négatif. ☒ Non, point positif ☒ Non, point négatif.

4. SÉCURITÉ

LOCAL DE LA PROTECTION CIVILE ☑

- Moyens humains - nombre de maîtres nageurs : 37, Insuffisant
  Nombre membres de la Protection Civile : 37
- Signalisation de l'état de mer : ☑ Drapeaux, Affiches
- Équipement des maîtres nageurs : Tenues, Bouées de sauvetage, Sifflets, Gilets de sauvetage, Palmes, Jumelles
- Matériel spécifique de sauvetage : miradors, planches, Mégaphone, brancard, bouteille d'oxygène, attelles.
- Moyen de communication : GSM, Radio

Commentaires et recommandations

Absence de maîtres nageurs au niveau de la plage Essaouira Diabate.

SERVICES AUXILIAIRES DE SÉCURITÉ

- Forces de l'Ordre : Police, Forces auxiliaires
- Moyen de communication : GSM, Radio

CENTRE DES PREMIERS SOINS ☑

- Équipe médicale : ☑ Infirmier
- Appartenance : Santé
- Équipement de premiers soins : ☑ Suffisant
- Matériel :
  Thermomètre médical, ouvre bouche, Boîte de petite chirurgie inox, Poire d'aspiration, Attelles, Minerves, source d'oxygène, Lit de camp ou divan d'examen, Couverture isolante (laine, mi-laine)
- Fongibles :
  Fongibles pour suture, Tubulures à perfusion, Seringues jetables, Compresses, Bandes, Sparadrap perforé, Biogaz, Coton hydrophile
- Produits pharmaceutiques : Antiseptiques, Anesthésiques, Médicaments d'urgence
- Ambulance : ☑
- Appartenance : Protection Civile
- Moyen de communication : Privé, GSM

Commentaires et Recommandations

Le centre de soins est équipé en matériel nécessaire. L'ambulance de la protection civile est appelée en cas de nécessité. Les contrôles hygiéniques sont assurés par une commission préfectorale.

5. INFORMATIONS AFFICHÉES

PANNEAU PRINCIPAL ☑

- Nom de la plage : ☑
- Plan de la plage : ☑ Légende claire et visible, Pictogrammes
- Signalisation des aires protégées à proximité de la plage : ☑
- Affichage des résultats de la qualité des eaux de baignade (QEB) : ☑ Actualisés
  Sont : Actualisés tous les 15 jours
- Affichage du code de bonne conduite : ☑
- Affichage du programme d'animation de la saison estivale : ☑
- Autres lieux d'affichage d'information : Poste Protection Civile et Arbre Bleu

Commentaires et Recommandations

En plus du panneau principal, un plan d utilisation et de gestion de la plage Essaouira centre est affiche au niveau de la corniche.

6. ANIMATIONS ET ÉDUCATION À L'ENVIRONNEMENT

- Animation : ☑ Parc de jeux
- Zoning : ☑
- Éducation à l'environnement : ☑ Bibliothèque écologique, Jeux sur l'environnement
- Campagnes de sensibilisation en partenariat : ☒
- Association en charge : منظمة الكشاف العربي
- Intitulé de l'action : b7arblaplastic
- Éducation à l'environnement : Jeux sur l'environnement, Autres.



Foum El Oued

- Nom de la plage : **Foum El Oued**
- Province ou Préfecture : **Province de Laâyoune**
- Wilaya : **Région Lâayoune-Sakia El Hamra**
- Partenaire : **OCP**
- Étendue de la plage : **Environ 7 km**
- Fréquentation moyenne (estivants/jour) : **Environ 1 000 à 20 000 (week-end)**
- Type de plage : **Rurale**
- Commune : **Foum El Oued**
- Date de la visite : **4 août 2021**
- Heure de la visite : **12 heures**

1. ÉQUIPEMENTS DE L'ARRIÈRE-PLAGE

ARRIÈRE-PLAGE	☑ Aménagé
Signalisation :	☑ Bien
Panneaux pour indiquer la route :	☑
Panneau à l'entrée de la plage :	☑
Existence de poubelles :	☑
Existence de zones sensibles :	☑ Lagune, Faune et flore
Existence de foires :	Non
Existence de campings :	Non
Activités polluantes :	☒

Commentaires et Recommandations

Arrière-plage zone écologique "RAMSAR".

PARKINGS	☑ Aménagé
Nombre :	5 le long de la route
Signalisation :	☑ Bien
Type de parking :	☑ Près de la plage,
Capacité :	☑ Suffisante, 400 voitures
Places pour personnes à besoins spécifiques :	☑
Nombre de places :	5
Existence de poubelles :	☑
Éclairage :	☑

Commentaires et recommandations

Parkings le long de la plage bien aménagés.

CORNICHE	Présence
Entretien de la corniche :	☑ Bien
Entretien des façades :	☑ Bien
Existence d'Espaces verts :	☒ Espaces décoratifs
Entretien :	☑ Bien
Information et signalisation :	☑
Existence d'un centre d'information :	☑ Bâti
Existence de kiosques :	☑
Existence de poubelles :	☑
Éclairage :	☑

Commentaires et Recommandations

Corniche bien aménagée.

2. ÉQUIPEMENTS DE LA PLAGE

ACCÈS SÉCURISÉS	☑ Nombre : 4
Entretien des accès :	☑ Bien
Accès pour personnes à besoins spécifiques :	☑ Nombre : 4
Pentes adéquates :	☑
Passerelles (caillebotis) :	☑

Commentaires et Recommandations

Accès sécurisés et entretenus.






Le critère est-il satisfait ? ☑ Oui, point positif ☑ Oui, point négatif. ☒ Non, point positif ☒ Non, point négatif.

DOUCHES ☑

- Nombre Hommes : 8 douches, Suffisant
- Nombre Femmes : 8 douches, Suffisant
- Type de douches : Public
- Gratuité : Oui
- Type de construction : Bâti
- Lieu : Corniche
- Existence de bornes-fontaines : ☑ Nombre : 1
- Existence de lave pieds : ☑
- Branchement au réseau d'assainissement : ☑
  Autres : fosses septiques
- État des constructions des douches : Bien
- Douches pour personnes à besoins spécifiques : ☒

Commentaires et Recommandations

Équipements sanitaires suffisants et bien entretenus.

SANITAIRES ☑

- Nombre Hommes : 8, Suffisant
- Nombre Femmes : 8, Suffisant
- Type de sanitaires : Public
- Gratuité : Oui
- Type de construction : Bâti
- Lieu : Corniche
- Branchement au réseau d'assainissement : ☑
  Autres : fosses septiques
- État des constructions sanitaires : Bien
- Sanitaires pour personnes à besoins spécifiques : ☑ Nombre : 1

Commentaires et Recommandations

Équipements sanitaires suffisants et bien entretenus.

SABLE

- Type de sable : Fin
  (zone paillon), Galets (zone sud)
- Existence de Poubelles : ☑
  Nombre : 30
- Existence de parasols fixes ☑
- Mis à disposition par : Commune
  Nombre : 5
- Existence de Zones sensibles : ☑ Faune et Flore

Commentaires et Recommandations

Sable propre.

MER

- Qualité de l'eau de baignade A
- Balisage : ☑
- Respecté : ☑

Commentaires et Recommandations

Résultats de la QEB affichés et actualisés.

3. NETTOYAGE ET PROPRETÉ

- Responsable de nettoyage : ☑ Commune, Sponsor
- Nettoyage de l'arrière-plage : Bien
- Nombre de poubelles : 15
- Nettoyage des parkings : Bien
- Nombre de poubelles : 20
- Nettoyage des accès : Bien
- Nombre de poubelles : 8
- Nettoyage du sable : Bien, Manuel
- Nombre de poubelles : 32 zones pavillon et une tous les vingt mètres ailleurs
- Existence de containers de tri sélectif : ☑ Papier et carton,









Le critère est-il satisfait ? ☑ Oui, point positif ☑ Oui, point négatif. ☒ Non, point positif ☒ Non, point négatif.

Verre, Plastique, Bois.
- Vidage des poubelles : 2 fois par jour

Commentaire et Recommandations

Plage propre.

ENTRETIEN DES ÉQUIPEMENTS ☑

- Sanitaires Hommes : Bien, Commune
- Sanitaires Femmes : Bien, Commune
- Douches Hommes : Bien, Commune
- Douches Femmes : Bien, Commune

Commentaire et Recommandations

Équipements bien entretenus.

4. SÉCURITÉ

LOCAL DE LA PROTECTION CIVILE ☑

- Moyens humains - nombre de maîtres nageurs : 55, Suffisant
  Nombre membres de la Protection Civile : 5
- Signalisation de l'état de mer : ☑ Drapeaux, Respecté
- Équipement des maîtres nageurs : 70 Tenues, 25 Bouées de sauvetage, 40 Sifflets, 32 Palmes, 2 Jumelles, 5 Miradors : 1 Planches :
- Matériel spécifique de sauvetage : Zodiac : 2, Quad : 1
- Moyen de communication : GSM

Commentaires et recommandations

Présence active de la protection civile et bonne coordination avec la commune et le sponsor.

- Forces de l'Ordre : Gendarmerie, Forces Auxiliaire
- Matériel spécifique de sauvetage : Zodiac : 2, Quad : 1

Commentaires et Recommandations

La Gendarmerie assure une sécurité permanente de la plage, les Forces Auxiliaires aussi.
En général la plage est sécurisée.

CENTRE DES PREMIERS SOINS ☑

- Équipe médicale : ☑
  Médecin : 2, Infirmier : 1
- Appartenance : Commune, Croissant Rouge Marocain
- Équipement de premiers soins : ☑ Suffisant
- Matériel : Stéthoscope, Thermomètre médical, Boîte de petite chirurgie inox, Poire d'aspiration.
- Fongibles :
  Fongibles pour suture, Tubulures à perfusion, Seringues jetables, Compresses, Bandes Sparadrap perforé, Biogaz, Coton hydrophile, Lit de camp ou divan d'examen
- Fongibles
  Fongibles pour suture, Tubulures à perfusion, Seringues jetables, Compresses, Bandes, Sparadrap perforé, Biogaz, Coton hydrophile
- Produits pharmaceutiques :
  Antiseptiques, Anesthésiques, Médicaments d'urgence
- Ambulance : ☑
- Appartenance : Protection Civile, Commune
- Moyen de communication : Privé, GSM
- Contrôle hygiénique Commerce
- Effectué par Santé, Commune

Commentaires et Recommandations

Présence de deux dispensaires de soins : un au niveau de la zone Pavillon bleu et l'autre au niveau de la zone sud.

Foum El Oued

Le critère est-il satisfait ? ☑ Oui, point positif ☑ Oui, point négatif. ☒ Non, point positif ☒ Non, point négatif.

La commune a engagé deux médecins et un infirmier à ses frais en concertation avec la santé et le croissant rouge marocain.

5. INFORMATIONS AFFICHÉES

PANNEAU PRINCIPAL ☑

- Nom de la plage : ☑
- Plan de la plage : ☑ Légende claire et visible, Pictogrammes
- Signalisation des aires protégées à proximité de la plage : ☒
- Affichage des résultats de la qualité des eaux de baignade (QEB) : ☑
  Sont : Actualisés tous les 15 jours
- Affichage du code de conduite : ☑
- Affichage du code de bonne conduite : ☑
- Affichage du programme d'animation de la saison estivale : ☑
- Autres lieux d'affichage d'information : Centre d'animation

Commentaires et Recommandations

L'affichage et l'information sont assurés.

6. ANIMATIONS ET ÉDUCATION À L'ENVIRONNEMENT

- Animation : ☒
- Zoning : ☑
- Éducation à l'environnement ☑ Bibliothèque écologique, Jeux sur l'environnement, circuit éducatif
  Autres : communication orale avec les estivants concernant l'intérêt de l'environnement
- Campagnes de sensibilisation en partenariat des associations ou ONG : ☒
  Associations en charge :

Commentaires et Recommandations

Pas d'animation à cause de la pandémie du Covid-19.

7. COORDINATION ET ENGAGEMENT

COORDINATION Bonne

Commentaires et Recommandations

La disponibilité du président de la commune et la coordination parfaite avec le sponsor se traduisent positivement sur l'état global de la plage.

CONTACTS

- Commune :
  Nom et Prénom : M. Ayach, Président de la commune
  Téléphone : 0661390725
  Fax : 0528890895



Kram Diaf

- Nom de la plage : **: Kram Diaf**
- Province ou Préfecture : **Safi**
- Wilaya : **Région de Marrakech-Safi**
- Partenaire : **Ciment du Maroc**
- Étendue de la plage : **800 m**
- Fréquentation moyenne (estivants/jour) : **800**
- Type de plage : **Rurale**
- Commune : **Aiir**
- Date de la visite : **6 août 2021**
- Heure de la visite : **11 heures**

1. ÉQUIPEMENTS DE L'ARRIÈRE-PLAGE

ARRIÈRE-PLAGE — Non Aménagé

- Signalisation : Moyen
  - Panneaux pour indiquer la route : ☒
  - Panneau à l'entrée de la plage : ☒
- Existence de poubelles : ☒
- Existence de zones sensibles : Lagune, Faune et Flore
- Existence de foires : ☒
- Existence de campings : ☒
- Activités polluantes : ☒

Commentaires et Recommandations

Les salines doivent être aménagées pour valoriser l'arrière plage (Ramsa)
Travaux d'aménagement pas encore réceptionnés.

PARKINGS — ☑ Nombre : 3

- Signalisation : ☑ Déficient
- Type de parking : ☑ Près de la plage, Terre battue
- Capacité : ☑ Suffisante,
  - nombre : 300
- Places pour personnes à besoins spécifiques : ☑ Nombre : 1
- Existence de poubelles : ☑
- Éclairage : ☒

Commentaires et recommandations

Éclairage en cours.
Éclairage pas encore réceptionné.

CORNICHE ☑

- Existence d'Espaces verts : ☒
- Information signalisation : ☒
- Existence d'un centre d'information : ☒
- Existence de kiosques : ☑
- Existence de poubelles : ☑
- Éclairage : ☒

Commentaires et Recommandations :

En cours d'aménagement.

2. ÉQUIPEMENTS DE LA PLAGE

ACCÈS SÉCURISÉS — ☑ Nombre : 8

(1 en rampe et 2 en escaliers)

- Entretien des accès : ☑ Bien
- Accès pour personnes à besoins spécifiques : ☑ Nombre : 4
  - Pentes adéquates : ☑
  - Passerelles (caillebotis) : ☑

Commentaires et Recommandations

Des accès existent mais n'aboutissent pas à la plage.
Des caillebotis sont nécessaires.
Accès pour personnes à besoin spécifique non encore réceptionnés.

DOUCHES ☒

- Nombre Hommes : 1, Suffisante
- Nombre Femmes : 1, Suffisante






Le critère est-il satisfait ? ☑ Oui, point positif ☑ Oui, point négatif. ☒ Non, point positif ☒ Non, point négatif.

- Existence de bornes-fontaines ☒
- Existence de lave pieds ☒
- Branchement au réseau d'assainissement : ☒

Autres : Fosses septiques

Commentaires et Recommandations

Il conviendrait de bâtir des douches.
Mettre des douches pour personnes à besoins spécifiques.

SANITAIRES ☑

- Nombre Hommes : 3
- Nombre Femmes : 3
- Type de sanitaires : Public
- Gratuité : Non
- Type de construction : Bâti
- Lieu : Corniche
- Branchement au réseau d'assainissement : ☒

Autres : Fosse septique

- État des constructions sanitaires : Bien
- Sanitaires pour personnes à besoins spécifiques : ☑ Conforme

Nombre : 4 autres toilettes bâties mais fermés

Commentaires et Recommandations

Branchement à l'eau potable coupé (fuite sur la conduite maîtresse).

SABLE

- Type de sable : Fin
- Existence de Poubelles : ☑ Nombre : 16, Suffisante
- Mis à disposition par : Commune
- Nombre : 16
- Existence de constructions sur le sable : Oui

Existence de Zones sensibles : ☒

- Absence d'animaux sur le sable : ☒

MER

- Qualité de l'eau de baignade A
- Balisage : ☒ Chenaux d'accès

Commentaire et Recommandations

Pas d'analyse depuis 8 ans.

3. NETTOYAGE ET PROPRETÉ

- Responsable de nettoyage : ☑
- Responsable de nettoyage : Commune
- Nettoyage de l'arrière-plage : Déficient,
- Type de nettoyage : Manuel
- Nombre de poubelles : 5
- Nettoyage des parkings : Bien
- Nettoyage des accès : Bien
- Nombre de poubelles : 4
- Nettoyage du sable : Moyen, Manuel
- Nombre de poubelles : 16
- Type de nettoyage : Manuel
- Existence de containers de tri sélectif : ☒
- Type de nettoyage : Manuel
- Vidage des poubelles : 1 fois par jour

Commentaires et Recommandations

La commune nettoie le sable par piquage une fois tous les 2 jours.

ENTRETIEN DES ÉQUIPEMENTS ☑

- Sanitaires Hommes Moyen, Privé

Kram Diaf

Le critère est-il satisfait ? ☑ Oui, point positif ☑ Oui, point négatif. ☒ Non, point positif ☒ Non, point négatif.

- Sanitaires Femmes : Bien, Privé
- Douches Hommes : Moyen, Privé
- Douches Femmes : Bien, Privé

Commentaire et Recommandations

Améliorer l'entretien des sanitaires.

4. SÉCURITÉ

LOCAL DE LA PROTECTION CIVILE ☑

- Nombre maîtres-nageurs : 12
- Moyens humains : Suffisante
- Nombre membres de la Protection Civile : 2
- Signalisation de l'état de mer : ☑ Drapeaux, Respecté
- Équipement des maîtres nageurs : Tenues, Sifflets, Palmes, Bouées de sauvetage, Gilets de sauvetage
- Si Autres, préciser : 1 planche

SERVICES AUXILIAIRES DE SÉCURITÉ

- Services Auxiliaires de Sécurité : Forces Auxiliaires, Gendarmerie

5. COUVERTURE SANITAIRE

CENTRE DES PREMIERS SOINS

- Centre des Premiers Soins : ☒
- Équipe médicale : ☒
- Équipement de premiers soins : ☒
- Ambulance : ☑
- Appartenance : Protection Civile

Commentaire et Recommandations

Centre de soins indispensable.

6. INFORMATIONS AFFICHÉES

- Panneau principal : ☑
- Nom de la plage : ☒
- Plan de la plage : ☒
- Affichage des résultats de la qualité des eaux de baignade (QEB) : ☒
- Affichage du code de conduite : ☒
- Affichage du programme d'animation, sensibilisation et éducation à l'environnement de la saison estivale : ☒
- Affichage du message sur la protection de l'environnement : ☒

7. ANIMATIONS

- Animation : ☒



Lalla Fatna

- Nom de la plage : **Lalla Fatna**
- Province ou Préfecture : **Province de Safi**
- Wilaya : **Région de Marrakech-Safi**
- Partenaire : **Ciment du Maroc**
- Étendue de la plage : **1 000 m**
- Fréquentation moyenne (estivants/jour) : **700 à 1 000, et jusqu'à 3 000 en fin de semaine**
- Type de plage : **Rurale**
- Commune : **Hrara**
- Date de la visite : **27 août 2021**
- Heure de la visite : **11 h 45**

1. ÉQUIPEMENTS DE L'ARRIÈRE-PLAGE

ARRIÈRE-PLAGE — ☑ Aménagé

- Signalisation : Déficient
- Panneaux pour indiquer la route : ☑
- Existence de poubelles : ☑
- Existence de zones sensibles : Oui Autres : Dunes, Lagune, Faune et Flore
- Existence de foires : Non
- Existence de campings : Non
- Activités polluantes : ☑ Activité urbaine (restaurant et café)

Commentaires et Recommandations

Renforcer le nettoyage.
Pas d'eau et d'éclairage.

PARKINGS — ☑ Nombre : 3

- Signalisation : Moyen
- Type de parking : ☑ Près de la plage, Terre battue
- Capacité : ☑ Insuffisante, 100 places
- Places pour personnes à besoins spécifiques : ☒
- Existence de poubelles : ☑
- Éclairage : ☑

Commentaires et recommandations

Un parking aménagé près de la plage et deux en haut de la falaise.
falaise à stabiliser par endroits.
Amener l'eau et l'électricité.

CORNICHE — Absence

2. ÉQUIPEMENTS DE LA PLAGE

ACCÈS SÉCURISÉS — ☑ Nombre : 1

- Entretien des accès : Bien
- Accès pour personnes à besoins spécifiques : ☒

Commentaires et Recommandations

Accès spécifiques et caillebotis.
Les accès à la plage sont difficiles par des escaliers.
Absence d accès Pour les personnes à besoins specifiques.
Il est recommandé d'aménager les accès par escaliers et de créer d'autres accès pour Les personnes à besoins specifiques.

DOUCHES — Présence

- Nombre Hommes : 2
- Nombre Femmes : 2

Commentaires et Recommandations

Amener l'eau potable et l'électricité à la plage
Les sanitaires sont fermés et mal entretenus.







Le critère est-il satisfait ? ☑ Oui, point positif ☑ Oui, point négatif. ☒ Non, point positif ☒ Non, point négatif.

SANITAIRE

Présence

- Sanitaire : ☑
- Nombre Femmes : 4
- Nombre Hommes : 4

Commentaires et Recommandations

Blocs sanitaires à rénover et les approvisionner en eau et électricité.
Aménager un centre de soins et l'équiper
Les sanitaires sont fermés et mal entretenus.

SABLE

- Type de sable : Fin, Granuleux
- Existence de Poubelles : ☒
- Existence de parasols fixes 24, Suffisante
- Mis à disposition par ☑ Privé
- Existence de constructions sur le sable : Non
- Existence de Zones sensibles : ☑ falaise rocheuse
- Absence d'animaux sur le sable : ☒

MER

- Balisage : ☒

- Responsable de nettoyage : ☑ Commune
- Nettoyage de l'arrière-plage : Déficient
- Nombre de poubelles : 4
- Nettoyage des parkings : Déficient
- Nombre de poubelles : 2
- Nettoyage des accès : Bien
- Nombre de poubelles : 4
- Nettoyage du sable : Moyen, Manuel
- Nombre de poubelles : 4
- Existence de containers de tri sélectif : ☒
- Vidage des poubelles : une à deux fois par semaine.

Commentaires et recommandations

Renforcer le nettoyage.

3. SÉCURITÉ

LOCAL DE LA PROTECTION CIVILE ☑

- Moyens humains - nombre de maîtres nageurs : 9, Insuffisante
  Nombre membres de la Protection Civile : 2
- Signalisation de l'état de mer : ☑
- Équipement des maîtres nageurs : Tenues, Bouées de sauvetage, Sifflets, Gilets de sauvetage, Palmes, Jumelles
- Matériel spécifique de sauvetage Autres : Mégaphone, Bouteille d'oxygène et Mirador
- Autres : planche
- Moyen de communication GSM

Commentaires et recommandations

Local sans eau potable (uniquement citernes!)
Augmenter le nombre des maîtres-nageurs.

SERVICES AUXILIAIRES DE SÉCURITÉ

- Forces de l'Ordre : Gendarmerie, Forces Auxiliaire
- Moyen de communication : GSM, Radio

Commentaires et Recommandations

Pas de local pour les forces auxiliaires!
La Gendarmerie Royale et les Forces Auxiliaires sont présents en permanence sur la plage.
Le local de la GR et des FA est dépourvu d'eau.

Lalla Fatna

Le critère est-il satisfait ?	☑ Oui, point positif	☑ Oui, point négatif.	☒ Non, point positif	☒ Non, point négatif.

PANNEAU PRINCIPAL ☒

Commentaires et Recommandations :

Prévoir un poste de santé.

1. INFORMATIONS AFFICHÉES

- Panneau principal : ☒
- Nom de la plage : ☑
- Plan de la plage : ☒
- Signalisation des aires protégées à proximité de la plage : ☑
  le petit café existant
- Affichage des résultats de la qualité des eaux de baignade (QEB) : ☒
- Affichage du code de conduite : ☒
- Affichage du programme d'animation, sensibilisation et éducation à l'environnement de la saison estivale : ☒

Commentaires et Recommandations :

Afficher le plan de la plage.

2. ANIMATIONS ET ÉDUCATION À L'ENVIRONNEMENT

PANNEAU PRINCIPAL ☒

Commentaires et recommandations

Absence d animation.



Imin N'Tourga

- Nom de la plage : **Imin N'Tourga (Mirleft)**
- Province ou Préfecture : **Tiznit**
- Wilaya : **Région Guelmim-Oued Noun**
- Partenaire : **Sans**
- Étendue de la plage : **500 m**
- Fréquentation moyenne (estivants/jour) : **2 000 à 3 000**
- Type de plage : **Semi-urbaine**
- Commune : **Mirleft**
- Date de la visite : **10 août 2021**
- Heure de la visite : **14 heures**

1. ÉQUIPEMENTS DE L'ARRIÈRE-PLAGE

ARRIÈRE-PLAGE — Aménagé

- Signalisation : Bien
  - Panneaux pour indiquer la route : ☑
  - Panneau à l'entrée de la plage : ☑
- Existence de poubelles : ☑
- Existence de zones sensibles : Aucune
- Existence de foires : ☒
- Existence de campings : ☒
- Activités polluantes : ☒

Commentaires et Recommandations

Arrière-plage propre.

PARKINGS — ☑ Nombre : 2

- Signalisation : ☑ Moyen
- Type de parking : ☑ Près de la plage, Terre battue
- Capacité : ☑ Suffisante, nombre : 100
- Places pour personnes à besoins spécifiques : ☑ Nombre : 1
- Existence de poubelles : ☑
- Éclairage : ☒

Commentaires et recommandations

Réaménager les parkings.

CORNICHE — Absence

2. ÉQUIPEMENTS DE LA PLAGE

ACCÈS SÉCURISÉS — ☑ Nombre : 2

(1 en rampe et 2 en escaliers)

- Entretien des accès : ☑ Bien
- Accès pour personnes à besoins spécifiques : ☑ Nombre : 1
  - Pentes adéquates : ☑
  - Passerelles (caillebotis) : ☑

Commentaires et Recommandations

Les passerelles pour personnes à besoins spécifiques à rallonger.

DOUCHES — ☑

- Nombre Hommes : 1, Suffisante
- Nombre Femmes : 1, Suffisante
- Existence de bornes-fontaines ☒
- Existence de lave pieds ☒
- Branchement au réseau d'assainissement : ☒
  - Autres : fosses septiques

Commentaires et Recommandations

Mettre des douches pour personnes à besoins spécifiques.

SANITAIRES — ☑

- Nombre Hommes : 2
- Nombre Femmes : 2
- Type de sanitaires : Public
- Gratuité : Non
- Type de construction : Bâti







Le critère est-il satisfait ? ☑ Oui, point positif ☑ Oui, point négatif. ☒ Non, point positif ☒ Non, point négatif.

- Lieu : Sable
- Branchement au réseau d'assainissement : ☒
  Autres : Fosse septique
- État des constructions sanitaires : Bien
- Sanitaires pour personnes à besoins spécifiques : ☑ Conforme
  Nombre : 1

Commentaires et Recommandations

Mettre des sanitaires pour personnes à besoins spécifiques.

SABLE

- Type de sable : Fin
- Existence de Poubelles : ☑ Nombre : 16, Suffisante
- Mis à disposition par : Commune
- Nombre : 16
- Existence de constructions sur le sable : Oui
  Existence de Zones sensibles : ☒
- Absence d'animaux sur le sable : ☒

MER

- Qualité de l'eau de baignade A
- Balisage : ☒ Chenaux d'accès

Commentaire et Recommandations

Prévoir un balisage.

3. NETTOYAGE ET PROPRETÉ

- Responsable de nettoyage : ☑
- Responsable de nettoyage : Commune
- Nettoyage de l'arrière-plage : Bien,
- Nombre de poubelles : 5
- Nettoyage des parkings : Bien
- Nettoyage des accès : Bien
- Nombre de poubelles : 4
- Nettoyage du sable : Moyen, Manuel
- Nombre de poubelles : 16
- Type de nettoyage : Manuel
- Existence de containers de tri sélectif : ☒
- Type de nettoyage : Manuel
- Vidage des poubelles : 1 fois par jour

Commentaires et Recommandations

Mettre des poubelles pour le tri.

ENTRETIEN DES ÉQUIPEMENTS ☑

- Sanitaires Hommes Bien, Privé
- Sanitaires Femmes Bien, Privé
- Douches Hommes : Bien, Privé
- Douches Femmes : Bien, Privé

Commentaire et Recommandations

Améliorer l'entretien des sanitaires.

4. SÉCURITÉ

LOCAL DE LA PROTECTION CIVILE ☑

- Nombre maîtres-nageurs : 6
- Moyens humains : Suffisante
- Nombre membres de la Protection Civile : 1
- Signalisation de l'état de mer : ☑ Drapeaux, Respecté
- Équipement des maîtres nageurs Tenues, Sifflets, Palmes, Mirador, Bouées de sauvetage, Gilets de sauvetage, Jumelles
- Miradors.
- Autres, préciser : PLANCHE
- Moyen de communication GSM

Imin N'Tourga

Le critère est-il satisfait ? ☑ Oui, point positif ☑ Oui, point négatif. ☒ Non, point positif ☒ Non, point négatif.

SERVICES AUXILIAIRES DE SÉCURITÉ

- Forces de l'Ordre : Gendarmerie, Forces Auxiliaire

CENTRE DES PREMIERS SOINS — Présence

- Équipe médicale : ☑ Infirmier
- Appartenance : Santé (installé sur l'arrière plage)
- Équipement de premiers soins : ☑ Suffisant
- Matériel : Stéthoscope, Thermomètre Médical, Boîte de petite chirurgie inox, Lit de camp ou divan d'examen
- Fongibles : Seringues jetables, Compresses, Bandes, Sparadrap perforé, Biogaz, Coton hydrophile
- Produits pharmaceutiques : Antiseptiques, Anesthésiques, Médicaments d'urgence
- Moyen de communication : Public, Téléphone fixe
- Contrôle hygiénique : Commerce
- Effectué par : Commune

5. COUVERTURE SANITAIRE

CENTRE DES PREMIERS SOINS ☑

- Équipe médicale : ☑
- Équipement de premiers soins : ☒
- Ambulance : ☒

Commentaires et Recommandations :

Poste de premiers soins a été ouvert après la visite
Renforcer le centre de premiers soins en matériel et fongibles.

6. INFORMATIONS AFFICHÉES

PANNEAU PRINCIPAL ☑

- Nom de la plage ☑
- Plan de la plage ☑ Légende claire et visible, Pictogrammes
- Signalisation des aires protégées à proximité de la plage ☒
- Affichage des résultats de la qualité des eaux de baignade (QEB) ☑
- Sont : Actualisés tous les 15 jours
- Affichage du code de bonne conduite ☒
- Affichage du programme d'animation de la saison estivale ☑
- Autres lieux d'affichage d'information : Panneaux d'animation

Commentaires et Recommandations :

Actualiser les résultats de la QEB.

7. ANIMATIONS ET ÉDUCATION À L'ENVIRONNEMENT

- Animation : ☒
  Radio plage, Tournois sportifs, Parc de jeux, Ateliers de peinture
- Zoning : ☒
- Éducation à l'environnement : Bibliothèque écologique
- Campagnes de sensibilisation en partenariat ☒
- des associations ou ONG : ☒

Commentaires et Recommandations :

Renforcer l'animation et la sensibilisation au niveau de la plage.



Moulay Bouzerktoune

- Nom de la plage : **Moulay Bouzerktoune**
- Province ou Préfecture : **Province d'Essaouira**
- Wilaya : **Région de Marrakech-Safi**
- Partenaire : **Sans**
- Étendue de la plage : **2 500 m**
- Fréquentation moyenne (estivants/jour) : **200**
- Type de plage : **Rurale**
- Commune : **Moulay Bouzektoun**
- Date de la visite : **12 août 2021**
- Heure de la visite : **12 h 00**

1. ÉQUIPEMENTS DE L'ARRIÈRE-PLAGE

ARRIÈRE-PLAGE ☑ Aménagé

- Signalisation : ☑ Moyen
  Panneaux pour indiquer la route : ☑
- Existence de poubelles : ☑
- Existence de zones sensibles : ☑ Dunes
- Existence de foires : ☒
- Existence de campings : ☒
- Activités polluantes : ☒

Commentaires et Recommandations

Pratique de la planche à voile.

PARKINGS ☑

- Parkings : Présence, Nombre : 2
- Signalisation : Déficient
- Type de parking : Près de la Plage, Terrain battu
- Capacité : Suffisante,
- Nombre : 40
- Places pour personnes à besoins spécifiques ☒
- Existence de poubelles ☑
- Éclairage ☑
- Laquelle : Public

Commentaires et Recommandations

Besoin de réserver des places pour les personnes à besoins spécifiques.

CORNICHE Absence

2. ÉQUIPEMENTS DE LA PLAGE

ACCÈS SÉCURISÉS ☑ Nombre : 2

- Entretien des accès : Moyen
- Accès pour personnes à besoins spécifiques : ☒

SABLE

- Type de sable : Fin, Galets
- Existence de poubelles : Non
- Existence de parasols fixes
- Mis à disposition par
- Existence de constructions sur le sable : Non
- Existence de zones sensibles : Non, Dunes
- Présence d'animaux sur le sable : Oui

Commentaires et Recommandations :

Il faut installer au niveau de la partie sable des poubelles en nombre suffisant.

MER ☒

SANITAIRE

- Sanitaire : ☒






Le critère est-il satisfait ? ☑ Oui, point positif ☑ Oui, point négatif. ☒ Non, point positif ☒ Non, point négatif.

Commentaires et Recommandations :

Il faut aménager des toilettes au niveau de la plage.

MER

- Balisage : ☒

Commentaires et Recommandations

Non-affichage des résultats de contrôle de la qualité des eaux de baignade.

DOUCHES

- Douches : ☒
- Existence de bornes-fontaines : ☒
- Existence de lave pieds : ☒
- Branchement au réseau d'assainissement : ☒
- Douches pour personnes à besoins spécifiques : ☒

Commentaires et Recommandations

Absence de douches au niveau de la plage

3. NETTOYAGE ET PROPRETÉ

NETTOYAGE DE LA PLAGE

- Nettoyage de la plage : ☑
- Mis à disposition par : Commune
- Nettoyage de l'arrière plage : Moyen
- Nombre de poubelles : 8
- Nettoyage des accès : Moyen
- Nombre de poubelles : 0
- Nettoyage du sable : Moyen
- Nombre de poubelles : 0
- Type de nettoyage : Manuel
- Existence de conteneur/
  Poubelle de tri sélectif : ☒
- Vidange des poubelles : 1 fois par jour

Commentaires et Recommandations

Besoin de renforcer le nettoyage de la plage

ENTRETIEN DES ÉQUIPEMENTS

- Entretien des équipements : ☒

4. SÉCURITÉ

LOCAL DE LA PROTECTION CIVILE ☑

- Moyens humains - nombre de maîtres nageurs : 5, Suffisant
  Nombre membres de la Protection Civile : 1
- Signalisation de l'état de mer : ☒
- Équipement des maîtres nageurs : Tenues, Bouées de sauvetage, Sifflets, Gilets de sauvetage, Palmes, Jumelles
- Matériel spécifique de sauvetage
  Autres : planche
- Moyen de communication GSM

Commentaires et recommandations

Doter le personnel de la protection civile en matériels de sauvetage suffisant.
Insuffisance de matériels de sauvetage.

SERVICES AUXILIAIRES DE SÉCURITÉ

- Services Auxiliaires de Sécurité : Gendarmerie

Commentaires et Recommandations

Les agents de la Gendarmerie Royale sont présents en permanence sur









Le critère est-il satisfait ? ☑ Oui, point positif ☑ Oui, point négatif. ☒ Non, point positif ☒ Non, point négatif.

la plage.

CENTRE DES PREMIERS SOINS Absence

5. INFORMATIONS AFFICHÉES

PANNEAU PRINCIPAL ☒

- Panneau principal : ☒
- Nom de la plage : ☒
- Plan de la plage : ☒
- Signalisation des aires protégées à proximité de la plage : ☒
- Affichage des résultats de la qualité des eaux de baignade (QEB) : ☒
- Affichage du code de conduite : ☒
- Affichage du programme d'animation, sensibilisation et éducation à l'environnement de la saison estivale : ☒
- Affichage du message sur la protection de l'environnement : ☒

Commentaires et Recommandations

Installer le panneau principal à l'entrée de la plage.
Plage sans signalisation ni informations affichées.

6. ANIMATIONS ET ÉDUCATION À L'ENVIRONNEMENT

- Animation : ☒
- Zoning : ☒
- Campagnes de sensibilisation en partenariat : ☒
- Éducation à l'environnement : Aucun

Commentaires et Recommandations

Veiller à l'animation de la plage.
Plage sans animation.



Moussafir

- Nom de la plage : **Moussafir**
- Province ou Préfecture : **Province de Dakhla**
- Wilaya : **Région de Dakhla-Oued Eddahab**
- Partenaire : **ONEE (Branche d'électricité)**
- Étendue de la plage : **800 m**
- Fréquentation moyenne (estivants/jour) : **environ 500**
- Type de plage : **Semi-urbaine**
- Commune : **Dakhla**
- Date de la visite : **29 juillet 2021**
- Heure de la visite : **11 h 00**

1. ÉQUIPEMENTS DE L'ARRIÈRE-PLAGE

ARRIÈRE-PLAGE — ☑ Aménagé

- Signalisation : Bien
  Panneaux pour indiquer la route : ☑
- Existence de poubelles : ☑
- Existence de zones sensibles : Oui, Autres : Forêt de Taourta
- Existence de foires : ☒
- Existence de campings : Oui
- Activités polluantes : ☒

Commentaires et Recommandations

Arrière-plage propre.

PARKINGS — ☑ Nombre : 1

- Signalisation : Moyen
- Type de parking : Près de la plage, Aménagé
- Capacité : Suffisante, plus de 70
- Places pour personnes à besoins spécifiques : ☒
- Existence de poubelles : ☑
- Éclairage : ☒

Recommandations pour la Corniche :

Parking et arrière plan en chantier
parking à Réaménager

CORNICHE — Absence

- Corniche : ☑
- • Entretien des façades : Bien
- • Existence d'Espaces verts : ☒
- • Existence d'un centre d'information : ☒
- • Existence de kiosques : ☒
- • Existence de poubelles : ☑
- • Éclairage : ☒

Recommandations pour la Corniche :

Continuer l'aménagement de la corniche et l'équiper.

2. ÉQUIPEMENTS DE LA PLAGE

ACCÈS SÉCURISÉS — ☑ Nombre : 1

- Entretien des accès : Bien
- Accès pour personnes à besoins spécifiques : ☑ Nombre : 1
  Pentes adéquates : ☑
  Passerelles (caillebotis) : ☑

.

DOUCHES — Absence

.

SANITAIRES — ☑

- Nombre Hommes : 1, Suffisant
- Nombre Femmes : 1, Suffisant
- Type de sanitaires : Public
- Gratuité Oui









Le critère est-il satisfait ? ☑ Oui, point positif ☑ Oui, point négatif. ☒ Non, point positif ☒ Non, point négatif.

- Type de construction : Amovible
- Lieu Sable
- Branchement au réseau d'assainissement ☒
- État des constructions sanitaires Bien
- Sanitaires pour personnes à besoins spécifiques : ☑ Nombre : 1

Commentaires et Recommandations

Revoir la pente et l'accès pour personne à besoin spécifique (5 %).

SABLE

- Type de sable : Fin, Granuleux
- Existence de Poubelles : ☑ Nombre : 7 et des fûts
- Existence de parasols fixes ☑
- Mis à disposition par Sponsor, Nombre : 12
- Existence de constructions sur le sable : ☒
- Existence de Zones sensibles : ☑

Commentaires et Recommandations

Sable très propre.

MER

- Qualité de l'eau de baignade A, Excellente
- Balisage : ☒

Commentaires et Recommandations

Mettre un balisage.

3. NETTOYAGE ET PROPRETÉ

- Responsable de nettoyage : ☑ Sponsor
- Nettoyage de l'arrière-plage : Bien
- Nombre de poubelles : 2
- Nettoyage des parkings : Bien
- Nombre de poubelles : 1
- Nettoyage des espaces verts Moyen
- Nombre de poubelles : 1
- Nettoyage des accès : Bien
- Nettoyage du sable : Bien, Manuel
- Nombre de poubelles : 7 Existence de contain-ers de tri sélectif : Papier et carton, Plastique, Déchets organiques,
- Vidage des poubelles : 1 fois par jour

ENTRETIEN DES ÉQUIPEMENTS ☑

- Sanitaires Hommes Bien, Sponsor
- Sanitaires Femmes Bien, Sponsor

Commentaire et Recommandations

Équipements bien entretenus.

4. SÉCURITÉ

LOCAL DE LA PROTECTION CIVILE ☑

- Moyens humains - nombre de maîtres nageurs : 4, Suffisant
- Nombre membres de la Protection Civile : 1
- Signalisation de l'état de mer : ☑ Affiches, Drapeaux
- Équipement des maîtres nageurs : Tenues, 4 Bouées de sauvetage, Sifflets, 2 Gilets de sauvetage, 4 Palmes, 1 Jumelles, 1 Mira-dors

Commentaires et recommandations

La plage n'est pas très fréquentée, mais les maîtres-nageurs sont sur place en permanence.
Doter la plage de drapeaux pour l'état de la mer.

Moussafir

Le critère est-il satisfait ? ☑ Oui, point positif ☑ Oui, point négatif. ☒ Non, point positif ☒ Non, point négatif.

- Forces de l'Ordre : Police

Commentaires et recommandations

La police effectue des tournées, elle n'est pas en place en permanence.

CENTRE DES PREMIERS SOINS ☑

- Équipe médicale : Infirmier
- Équipement de premiers soins : ☑
- Matériel : Thermomètre Médical, Boîte de petite chirurgie inox, Lit de camp ou divan d'examen
- Fongibles : Compresse, Bandes, Sparadrap perforé, Biogaz, Coton hydrophile
- Produits pharmaceutiques Antiseptiques, Médicaments d'urgence
- Ambulance : ☒
- Moyen de communication : GSM

SERVICES AUXILIAIRES DE SÉCURITÉ

- Services Auxiliaires de Sécurité : Police

5. INFORMATIONS AFFICHÉES

PANNEAU PRINCIPAL ☑

- Nom de la plage : ☑
- Plan de la plage : ☑ Légende claire et visible, Pictogrammes
- Signalisation des aires protégées à proximité de la plage : ☑
- Affichage des résultats de la qualité ☑
- des eaux de baignade (QEB) : Actualisés tous les 15 jours
- Affichage du code de bonne conduite : ☒
- Affichage du programme d'animation de la saison estivale : ☑

Commentaires et Recommandations

Façade des blocs sanitaires et mirador.

6. ANIMATIONS ET ÉDUCATION À L'ENVIRONNEMENT

- Animation : ☒
- Zoning : ☒
- Éducation à l'environnement Aucune
- Campagnes de sensibilisation en partenariat ☒

Commentaires et Recommandations

Pas d'animation à cause de la Covid-19.

7. COORDINATION ET ENGAGEMENT

COORDINATION Bonne



Oum Labouir

- Nom de la plage : **Oum Labouir**
- Province ou Préfecture : **Dakhla**
- Wilaya : **Région de Dakhla-Oued Ed Dahab**
- Partenaire : **ONEE BE**
- Étendue de la plage : **2 km**
- Fréquentation moyenne (estivants/jour) : **700**
- Type de plage : **Semi-urbaine**
- Commune : **Dakhla**
- Date de la visite : **29 juillet 2021**
- Heure de la visite : **12 h 30**

1. ÉQUIPEMENTS DE L'ARRIÈRE-PLAGE

ARRIÈRE-PLAGE — Aménagé

- Signalisation : Bien
  - Panneaux pour indiquer la route : ☑
  - Panneau à l'entrée de plage : ☑
- Existence de poubelles : ☑
- Existence de zones sensibles : Dunes
- Existence de foires : ☒
- Existence de campings : ☒
- Activités polluantes : ☒

PARKINGS — ☑ Nombre : 1

- Signalisation : ☑ Moyen
- Type de parking : ☑ Près de la plage, Terre battue
- Capacité : ☑ Suffisante, nombre : 250
- Places pour personnes à besoins spécifiques : ☑ Nombre : 1
- Existence de poubelles : ☑
- Éclairage : ☒

Commentaires et recommandations

Aménager le nouveau parking.

CORNICHE — ☒

- Existence d'Espaces verts : ☒
- Information signalisation : ☒
- Existence d'un centre d'information : ☒
- Existence de kiosques : ☒
- Existence de poubelles : ☒
- Éclairage : ☒

Commentaires et Recommandations :

Une nouvelle corniche en construction le long de la plage.

2. ÉQUIPEMENTS DE LA PLAGE

ACCÈS SÉCURISÉS — ☑ Nombre : 3

(1 en rampe et 2 en escaliers)

- Entretien des accès : ☑ Bien
- Accès pour personnes à besoins spécifiques : ☑ Nombre : 1
  - Pentes adéquates : ☑
  - Passerelles (caillebotis) : ☑

.

DOUCHES — ☑

- Nombre Hommes : 2, Public
- Nombre Femmes : 2, Public
- Gratuité : ☑
- Existence de bornes-fontaines ☒
- Existence de lave pieds ☒
- Branchement au réseau d'assainissement : ☒

Autres : Fosses septiques

SANITAIRES — ☑

- Nombre Hommes : 3, Suffisante









Le critère est-il satisfait ? ☑ Oui, point positif ☑ Oui, point négatif. ☒ Non, point positif ☒ Non, point négatif.

- Nombre Femmes : 3, Suffisante
- Type de sanitaires : Public
- Gratuité : ☑
- Type de construction : Amovible
- Lieu : Corniche
- Branchement au réseau d'assainissement : ☒
  Autres : parking
- État des constructions sanitaires : Bien
- Sanitaires pour personnes à besoins spécifiques : ☑ Conforme
  Nombre : 1

Commentaires et Recommandations

Branchement à l'eau potable coupé (fuite sur la conduite maîtresse).

SABLE

- Type de sable : Fin
- Existence de Poubelles : ☑
  Nombre : 16, Suffisante
- Mis à disposition par : Sponsor
- Nombre : 16
- Existence de constructions sur le sable : Oui
  Existence de Zones sensibles : ☒
- Absence d'animaux sur le sable : ☒

MER

- Qualité de l'eau de baignade A Excellente
- Balisage : ☒

Commentaire et Recommandations

Mettre un balisage.

3. NETTOYAGE ET PROPRETÉ

- Responsable de nettoyage : ☑
- Responsable de nettoyage : Sponsor
- Nettoyage de l'arrière-plage : Bien,
- Type de nettoyage : Manuel
- Nombre de poubelles : 4
- Nettoyage des parkings : Bien
- Nombre de poubelles : 4
- Nettoyage des accès : Bien
- Nombre de poubelles : 2
- Nettoyage du sable : Bien, Manuel
- Nombre de poubelles : 12
- Type de nettoyage : Manuel
- Existence de containers de tri sélectif : ☑ Plastique, Verre, Métal
- Type de nettoyage : Manuel
- Vidage des poubelles : 1 fois par jour

Entretien des équipements

- Entretien des équipements : Oui
- Sanitaires Hommes : Bien, Sponsor
- Sanitaires Femmes : Bien, Sponsor
- Douches Hommes : Bien, Sponsor

4. SÉCURITÉ

LOCAL DE LA PROTECTION CIVILE ☑

- Nombre de maîtres nageurs : 10, suffisant
  Nombre membres de la Protection Civile : 1
- Signalisation de l'état de mer : ☑ Drapeaux, Respecté
- Équipement des maîtres nageurs :
  Tenues, Bouées de sauvetage, Sifflets, Gilets de sauvetage, Mirador, Jumelles
- Matériel spécifique de sauvetage : Jet Ski

Oum Labouir

Le critère est-il satisfait ? ☑ Oui, point positif ☑ Oui, point négatif. ☒ Non, point positif ☒ Non, point négatif.

SERVICES AUXILIAIRES DE SÉCURITÉ

- Services Auxiliaires de Sécurité : Police
- Moyen de communication : GSM, Radio

5. COUVERTURE SANITAIRE

CENTRE DES PREMIERS SOINS ☑

- Équipe médicale : ☑ Infirmier
- Appartenance : Santé
- Équipement de premiers soins : ☑ Suffisant
- Matériel : Thermomètre Médical, Ouvre bouche , Lit de camp ou divan d'examen
- Fongibles : Fongibles pour suture, Compresses, Bandes.
- Produits pharmaceutiques : Antiseptiques
- Ambulance : ☑
- Appartenance : Santé
- Moyen de communication : GSM

6. INFORMATIONS AFFICHÉES

PANNEAU PRINCIPAL ☑

- Nom de la plage : ☑
- Plan de la plage : ☑
  Légende claire et visible, Pictogrammes
- Signalisation des aires protégées
- Affichage des résultats de la qualité des eaux de baignade (QEB) ☑ Actualisés tous les 15 jours
- Affichage du code de conduite : ☑
- Affichage du programme d'animation
- de la saison estivale : ☑
- Autres lieux d'affichage d'information
  Autres : Centre d'information, Centre d'animation

7. ANIMATIONS

- Panneau principal : ☑
  Radio plage, Parc de jeux
- Zoning : ☑
- Campagnes de sensibilisation en partenariat : ☒
- Éducation à l'environnement : Jeux sur l'environnement, Distribution d'information

.

8. COORDINATION ET ENGAGEMENT

- Coordination Bonne



Municipale de Safi

- Nom de la plage : **Municipale de Safi**
- Province ou Préfecture : **Safi**
- Wilaya : **Région de Marrakech - Safi**
- Partenaire : **Ciment du Maroc**
- Étendue de la plage : **1 000 m**
- Fréquentation moyenne (estivants/jour) : **8 000**
- Type de plage : **Urbaine**
- Commune : **Safi**
- Date de la visite : **27 août 2021**
- Heure de la visite : **12 h 45**

1. ÉQUIPEMENTS DE L'ARRIÈRE-PLAGE

ARRIÈRE-PLAGE	☑ Aménagé
Signalisation :	Bien
Panneau à l'entrée de la plage :	☑
Panneaux pour indiquer la route :	☑
Existence de poubelles :	☑
Existence de zones sensibles :	☑ Dunes
Autres :	flore au niveau de la falaise
Existence de foires :	☒
Existence de campings :	☒
Activités polluantes :	☑ Port de commerce

PARKINGS	☑ Nombre : 3
Signalisation :	Bien
Type de parking :	Près de la Plage, Aménagé
Capacité :	Suffisante
Nombre de places :	800 voitures
Places pour personnes à besoins spécifiques :	☑ : Nombre : 5
Existence de poubelles :	☑
Éclairage :	☑ public

CORNICHE	Présence
Entretien de la corniche :	Bien
Entretien des façades :	Bien
Existence d'Espaces verts :	☑
Autres :	Espaces décoratifs
Entretien :	Bien
Information et signalisation :	☑
Existence d'un centre d'information :	☑ Amovible
Existence de kiosques :	☑
Existence de poubelles :	☑
Éclairage :	☑

2. ÉQUIPEMENTS DE LA PLAGE

ACCÈS SÉCURISÉS	☑ Nombre : 2
Entretien des accès :	Bien
Accès pour personnes à besoins spécifiques :	☑ Nombre : 3
Passerelles :	☑
Pentes adéquates :	☑

DOUCHES	☑
Nombre Hommes :	17 Suffisant
Nombre Femmes :	16 Suffisant
Type de douches :	Public
Gratuité :	☒
Type de construction :	Bâti
Lieu :	Corniche
Existence de bornes-fontaines :	☒
Existence de lave pieds :	☒
Branchement au réseau d'assainissement :	☑
État des constructions des douches :	Moyen
Douches pour personnes à besoins spécifiques :	☒







Le critère est-il satisfait ? ☑ Oui, point positif ☑ Oui, point négatif. ☒ Non, point positif ☒ Non, point négatif.

Commentaires et recommandations

Renfocer le nettoyage des sanitaires.

SANITAIRES ☑

- Nombre Hommes : 7 Suffisant
- Nombre Femmes : 6 Suffisant
- Type de sanitaires : Public
- Gratuité : Non
- Type de construction : Bâti
- Lieu : Corniche
- Branchement au réseau d'assainissement : ☑
- État des constructions sanitaires : Moyen
- Sanitaires pour personnes à besoins spécifiques :
  ☑ Nombre : 3

SABLE

- Type de sable : Fin
- Existence de Poubelles : ☑
- Existence de parasols fixes : Nombre : 25 Suffisante
- Mis à disposition par : Sponsor

- Existence de constructions sur le sable : Oui
- Existence de Zones sensibles : ☑ Dunes
- Absence d'animaux sur le sable : ☑

MER

- Qualité de l'eau de baignade : A
- Balisage : ☑
  Autres : Balisage de la zone de baignade
- Respecté : ☑

3. NETTOYAGE ET PROPRETÉ

- Nettoyage de la plage : ☑ Sponsor
- Nettoyage de l'arrière-plage : Bien
  Nombre de poubelles : 15
- Nettoyage des parkings : Moyen
  Nombre de poubelles : 12
- Nettoyage des accès : Bien
  Nombre de poubelles : 4
- Nettoyage du sable : Bien, Mécanique
  Nombre de poubelles : 30
- Existence de containers de tri sélectif : ☑
  Papier et carton, Plastique, Métal, Déchets organiques
- Vidage des poubelles : 1 fois par jour

Commentaire et Recommandations

La plage est relativement propre, le nettoyage se fait par le sponsor par le biais d'un mandataire, la société SEFCO. La commune participe aux opérations de nettoyage, met à disposition des poubelles et collecte des déchets. 4 poubelles de tri sont installées auprès du centre d'animation environnemental. Il serait judicieux d'ajouter plus de containers de tri et de fournir plus d'efforts dans le nettoyage du sable.

ENTRETIEN DES ÉQUIPEMENTS ☑

- Sanitaires Hommes : Moyen, Commune
  Particuliers responsable de la gestion des locaux
- Sanitaires Femmes : Moyen, Commune
  Particuliers responsable de la gestion des locaux
- Douches Hommes : Moyen, Commune
  Particuliers responsable de la gestion des locaux
- Douches Femmes : Moyen, Commune
  Particuliers responsable de la gestion des locaux

Municipale de Safi

Le critère est-il satisfait ? ☑ Oui, point positif ☑ Oui, point négatif. ☒ Non, point positif ☒ Non, point négatif.

Commentaire et Recommandations

Renforcer le nettoyage des sanitaires et des douches.

4. SÉCURITÉ

LOCAL DE LA PROTECTION CIVILE ☑

- Nombre de maîtres nageurs : 22, Insuffisante
  Nombre membres de la Protection Civile : 4
- Signalisation de l'état de mer : ☑ Drapeaux, Affiches
- Respecté : ☑
- Équipement des maîtres nageurs :
  Tenues, Bouées de sauvetage, Sifflets, Gilets de sauvetage, Palmes, Jumelles.
- Matériel spécifique de sauvetage : Zodiac, Quad, Jet Ski
- Autres : Planches de surf et tubes
- Moyen de communication : GSM, Radio

Commentaires et Recommandations :

Augmenter le nombre des maîtres-nageurs.

SERVICES AUXILIAIRES DE SÉCURITÉ

- Forces de l'Ordre : Forces Auxiliaire, Police,
- Matériel spécifique de sauvetage : Quad
- Moyen de communication : Radio

CENTRE DES PREMIERS SOINS ☑

- Équipe médicale : ☑ Infirmier
- Appartenance : Santé
- Équipement de premiers soins : ☑ Suffisant
- Matériel :
  Stéthoscope, Boîte de petite chirurgie inox, Lit de camp ou divan d'examen, Couverture isolante (laine, mi-laine)
- Fongibles :
  Fongibles pour suture, Seringues jetables, Compresses, Bandes, Sparadrap perforé, Coton hydrophile.
- Produits pharmaceutiques :
  Médicaments d'urgence, Antiseptiques, Anesthésiques
- Ambulance : ☑
- Moyen de communication : GSM
- Contrôle hygiénique Commerce, Marchands Ambulants
- Effectué par Santé

Commentaires et Recommandations :

Affecter un médecin lors de la saison estivale.

5. INFORMATIONS AFFICHÉES

PANNEAU PRINCIPAL ☑

- Nom de la plage : ☑
- Plan de la plage : ☑
  Légende claire et visible, Pictogrammes
- Affichage des résultats de la qualité des eaux de baignade (QEB) ☑ Actualisés tous les 15 jours
- Affichage du programme d'animation, sensibilisation et éducation à l'environnement de la saison estivale : ☑
- Affichage du message sur la protection de l'environnement : ☑
- Affichage du code de conduite : ☑
- Autres lieux d'affichage d'information : Arbre Bleu,
  Autres : centre d'animation

6. ANIMATIONS ET ÉDUCATION À L'ENVIRONNEMENT

- Panneau principal : ☑
  Radio plage, Tournois sportifs, Parc de jeux, Ateliers de peinture.
  Autres : ateliers de recyclage, Atelier de l'histoire de Safi
- Zoning : ☑
- Éducation à l'environnement : Jeux sur l'environnement
- Campagnes de sensibilisation en partenariat : ☑
- Association en charge : Ciment du Maroc
- Éducation à l'environnement : Distribution d'information.



Sidi Ifni

- Nom de la plage : **Sidi Ifni**
- Province ou Préfecture : **Province de Sidi Ifni**
- Wilaya : **Région Guelmim-Oued Noun**
- Partenaire : **Agence Nationale des Ports**
- Étendue de la plage : **0,3 km**
- Fréquentation moyenne (estivants/jour) : **1 000**
- Type de plage : **Urbaine**
- Commune : **Sidi Ifni**
- Date de la visite : **10 août 2021**
- Heure de la visite : **11 heures**

1. ÉQUIPEMENTS DE L'ARRIÈRE-PLAGE

ARRIÈRE-PLAGE — ☑ Aménagé

- Signalisation : Bien
- Panneau à l'entrée de la plage : ☑
- Panneaux pour indiquer la route : ☑
- Existence de poubelles : ☑
- Existence de zones sensibles : Non
- Existence de foires : Non
- Existence de campings : Oui
- Activités polluantes : ☒

Commentaires et Recommandations

Signalisation des sanitaires et douches.

PARKINGS — ☑ Nombre : 2

- Signalisation : Bien
- Type de parking : Près de la Plage, Aménagé
- Capacité : Suffisante,
- Nombre : 50
- Places pour personnes à besoins spécifiques : ☑ Nombre : 1
- Existence de poubelles : ☑
- Éclairage : ☑

Commentaires et Recommandations

Parkings aménagés.

CORNICHE — Présence

- Entretien de la corniche : ☑
- Entretien des façades : Bien
- Existence d'Espaces verts : Non
- Information et signalisation : Moyen
- Existence d'un centre d'information : ☑
- Existence de kiosques : ☒
- Existence de poubelles : ☑
- Éclairage : ☑

Commentaires et Recommandations

Améliorer les accès pour les personnes à besoins specifiques.

2. ÉQUIPEMENTS DE LA PLAGE

ACCÈS SÉCURISÉS — ☑ Nombre : 5

- Entretien des accès : Bien
- Accès pour personnes à besoins spécifiques : ☑ Nombre : 1
- Pentes adéquates : ☑
- Passerelles (caillebotis) : ☑

Commentaires et Recommandations

Accès bien aménagés.

DOUCHES — ☑

- Nombre Hommes : 1, Insuffisante
- Nombre Femmes : Aucune, Insuffisante
- Type de douches : Public
- Gratuité : Oui




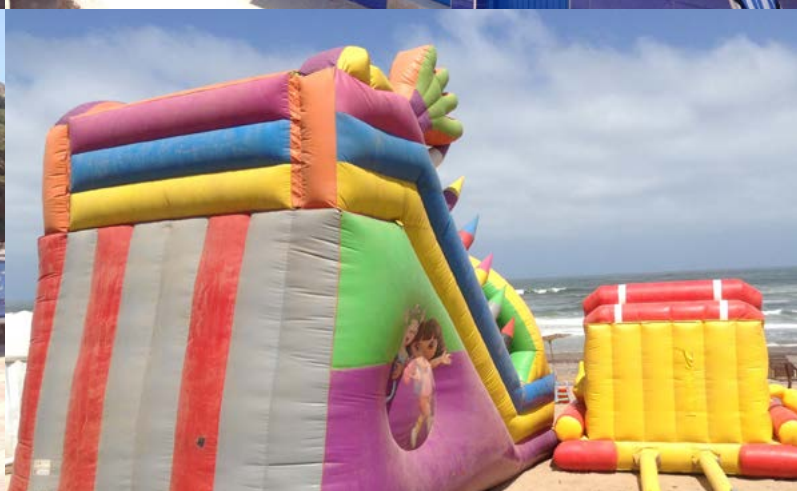

Le critère est-il satisfait ? ☑ Oui, point positif ☑ Oui, point négatif. ☒ Non, point positif ☒ Non, point négatif.

- Type de construction : Amovible
- Lieu : Corniche
- Existence de bornes-fontaines : ☒
- Existence de lave pieds : ☒
- Branchement au réseau d'assainissement : ☒
- État des constructions des douches : Moyen
- Douches pour personnes à besoins spécifiques : ☒

Commentaires et recommandations

Douches à l'air libre non opérationnelles.

SANITAIRES ☑

- Nombre Hommes : 3, Suffisante
- Nombre Femmes : 3, Suffisante
- Type de sanitaires : Public
- Type de construction : Amovible
- Lieu : Sable
- Branchement au réseau d'assainissement : ☒
- État des constructions sanitaires : Bien
- Sanitaires pour personnes à besoins spécifiques : ☑ Nombre : 1

SABLE

- Type de sable : Fin, Galets
- Existence de Poubelles : ☑ Nombre : 24, Suffisante
- Existence de parasols fixes : ☑ Nombre : 20
- Mis à disposition par Sponsor, Privé
- Nombre : 10
- Existence de constructions sur le sable : ☑
- Existence de Zones sensibles : Non
- Présence d'animaux sur le sable : ☒

Commentaires et Recommandations

Sable propre.

MER

- Qualité de l'eau de baignade : A, Excellente
- Balisage : ☒

3. NETTOYAGE ET PROPRETÉ

- Nettoyage de la plage : ☑ Sponsor
- Nettoyage de l'arrière-plage : Bien
  Nombre de poubelles : 7
- Nettoyage des parkings : Bien
- Nettoyage des accès : Bien, Moyen
  Nombre de poubelles : 4
- Nettoyage du sable : Bien, Manuel
  Nombre de poubelles : 24
- Type de nettoyage : Manuel
- Existence de containers de tri sélectif : ☒
  Sont : Plastique, Papier et carton, Déchets organique.
- Vidage des poubelles : 1 fois par jour

ENTRETIEN DES ÉQUIPEMENTS ☑

- Sanitaires Hommes : Bien, Sponsor
- Sanitaires Femmes : Bien, Sponsor
- Douches Hommes : Bien, Sponsor
- Douches Femmes : Bien, Sponsor

Sidi Ifni

Le critère est-il satisfait ? ☑ Oui, point positif ☑ Oui, point négatif. ☒ Non, point positif ☒ Non, point négatif.

4. SÉCURITÉ

LOCAL DE LA PROTECTION CIVILE ☑

- Nombre de maîtres nageurs : 6
- Moyens humains : Suffisante
- Nombre membres de la Protection Civile : 1
- Signalisation de l'état de mer : ☑
- Équipement des maîtres nageurs : tenues, Bouées de sauvetage, Sifflets, Gilets de sauvetage, Palmes, Jumelles, Mirador.
- Matériel spécifique de sauvetage : Jet Ski, Zodiac
- Moyen de communication : GSM, Radio
- Autres : planches de surf et tubes

SERVICES AUXILIAIRES DE SÉCURITÉ

- Forces de l'Ordre : Forces Auxiliaire, Police
- Matériel spécifique de sauvetage 1 Zodiac
- Moyen de communication : GSM, Radio

CENTRE DE PREMIERS SOINS ☑

- Appartenance : Santé
- Équipe médicale : ☑
- Sont : Infirmier
- Équipement de premiers soins : ☑
- Matériel : Stéthoscope, Thermomètre Médical, Source d'oxygène ; Lit de camp ou divan d'examen ; Couverture isolante (laine, mi-laine)
- Fongibles : Bandes, Sparadrap perforé, Coton hydrophile ; Compresses ; Seringues jetables ;
- Produits pharmaceutiques : Antiseptiques, Anesthésiques, Médicaments d'urgence.
- Ambulance : ☒

Commentaires et Recommandations

Centre de premiers soins équipé.

5. INFORMATIONS AFFICHÉES

PANNEAU PRINCIPAL ☑

- Affichage du code de conduite : ☑
- Affichage du programme d'animation de la saison estivale ☑
  Légende claire et visible, Pictogrammes
- Signalisation des aires protégées à proximité de la plage : ☒
- Affichage des résultats de la qualité des eaux de baignade (QEB) : ☑
  Sont : Actualisés tous les 15 jours
- Affichage du code de conduite : ☑
- Affichage du programme d'animation, sensibilisation et éducation à l'environnement de la saison estivale : ☑
- Affichage du message sur la protection de l'environnement : ☑
  Autres lieux d'affichage d'information : Centre d'information

6. ANIMATIONS ET ÉDUCATION À L'ENVIRONNEMENT

- Animation : ☒
- Zoning : ☑
- Éducation à l'environnement :
  Jeux sur l'environnement, Distribution d'information, Bibliothèque écologique.
- Campagnes de sensibilisation en partenariat : -
- partenariat des associations ou ONG : ☑

7. COORDINATION ET ENGAGEMENT

COORDINATION Bonne

- Panneau principal : ☑
- Nom de la plage : ☑
- Plan de la plage : ☑
- Légende claire et visible, Pictogrammes
- Signalisation des aires protégées à proximité de la plage : Non
- Affichage des résultats de la qualité des eaux de baignade (QEB) : Oui
- Actualisés tous les 15 jours
- Affichage du code de conduite : ☑
- Affichage du programme d'animation, sensibilisation et éducation à l'environnement de la saison estivale : ☒
- Affichage du message sur la protection de l'environnement : ☒
- Autres lieux d'affichage d'information : Poste Protection Civile, Centre d'information

Recommandations :

Affichage assuré.

8. ÉTAT GÉNÉRAL DE LA PLAGE

- Animation : ☒
- Zoning : ☑
- Campagnes de sensibilisation en partenariat : ☒



Sidi Kaouki

- Nom de la plage : **Sidi Kaouki**
- Province ou Préfecture : **Essaouira**
- Wilaya : **Région Marrakech-Safi**
- Partenaire : **Sans**
- Étendue de la plage : **3 km dont 1 km surveille**
- Fréquentation moyenne (estivants/jour) : **1 500**
- Type de plage : **Rurale**
- Commune : **Sidi Kaouki**
- Date de la visite : **13 août 2021**
- Heure de la visite : **14 h 00**

1. ÉQUIPEMENTS DE L'ARRIÈRE-PLAGE

ARRIÈRE-PLAGE ☒ Non Aménagé

- Signalisation : Moyen
- Panneau à l'entrée de la plage : ☒
- Panneaux pour indiquer la route : ☑
- Existence de poubelles : ☒
- Existence de zones sensibles : ☑ Faune et Flore
- Existence de foires : Non
- Existence de campings : ☑ Activité urbaine (restaurant et café)
- Activités polluantes : ☑ Rejets effluents eaux usées

Commentaires et recommandations

Besoin d'aménager l'arrière plage.
Arrière-plage occupée par des restaurants traditionnels, des cafés et clubs de sports nautiques.

PARKINGS ☑

- Nombre de parkings : 1
- Signalisation : Déficient
- Type de parking : Près de la Plage, Terre vague, Suffisante, Nombre de places : 100
- Places pour personnes à besoins spécifiques : ☒
- Existence de poubelles : ☒
- Éclairage : ☒

Commentaires et recommandations

Aménager le parking et réserver des places pour les personnes à besoins spécifiques.

CORNICHE Absence

2. ÉQUIPEMENTS DE LA PLAGE

ACCÈS SÉCURISÉS ☑

- Entretien des accès ☑ Moyen, Nombre : 5
- Accès pour personnes à besoins spécifiques ☑
- Nombre : 2

Commentaires et recommandations

Besoin d'aménager les accès.
Accès difficiles à la plage surtout pour les personnes à besoins spécifiques.

DOUCHES Absence

Commentaires et Recommandations

Besoin d'aménager des douches.

SANITAIRES ☑

- Nombre Femmes : 3 Insuffisante
- Nombre Hommes : 3 Insuffisante
- Type de sanitaires : Public
- Gratuité : ☒
- Type de construction : Bâti






Le critère est-il satisfait ? ☑ Oui, point positif ☑ Oui, point négatif. ☒ Non, point positif ☒ Non, point négatif.

- Lieu : Autres
  Si Autres, préciser : Près de la plage
- Branchement au réseau d'assainissement : ☒
- Sanitaires pour personnes à besoins spécifiques : ☒

Commentaires et Recommandations

Aménager des toilettes suffisantes et en réserver quelques-unes aux personnes à besoins spécifiques.
Toilettes insuffisantes.

SABLE

- Type de sable : Fin, Granuleux
- Existence de Poubelles : ☑ Nombre : 4, Insuffisante
- Existence de parasols fixes : ☒
- Existence de constructions sur le sable : ☒
- Existence de Zones sensibles : ☑ Dunes, Faune et Flore
  Présence d'animaux sur le sable : ☑

Commentaires et Recommandations

Doter la plage en poubelles suffisantes.

MER

- Qualité de l'eau de baignade : A
- Sont : Chenaux d'accès
- Balisage : ☑

Commentaires et Recommandations

Afficher les résultats de contrôle de la qualité des eaux de baignade.

3. NETTOYAGE ET PROPRETÉ

- Nettoyage de la plage : ☑
- Mis à disposition par : Commune
- Nettoyage de l'arrière plage : Déficient
- Nombre de poubelles : 4
- Nombre de poubelles : 0
- Nettoyage des accès : Déficient
- Nombre de poubelles : 2
- Nettoyage du sable : Déficient
- Nombre de poubelles : 4
- Type de nettoyage : Manuel
- Existence de conteneur/ Poubelle de tri sélectif : ☒

Commentaire et Recommandations

Besoin de renforcer les opérations de nettoyage de la plage.
Insuffisance de nettoyage.

ENTRETIEN DES ÉQUIPEMENTS ☑

- Sanitaires Hommes : Moyen, Commune
- Sanitaires Femmes : Moyen, Commune

Commentaire et Recommandations

Renforcer les opérations de nettoyage.

4. SÉCURITÉ

LOCAL DE LA PROTECTION CIVILE ☑

- Nombre de maîtres nageurs : 12, Suffisant
- Nombre membres de la Protection Civile : 1
- Signalisation de l'état de mer : ☒
- Équipement des maîtres nageurs :
  Tenues, Bouées de sauvetage, Sifflets, Gilets de sauvetage, Palmes,






Le critère est-il satisfait ? ☑ Oui, point positif ☑ Oui, point négatif. ☒ Non, point positif ☒ Non, point négatif.

Jumelles
- Moyen de communication : GSM
- Matériel spécifique de sauvetage : Autres : Planche

Commentaires et recommandations

Doter la protection civile en matériels de sauvetage suffisants.

SERVICES AUXILIAIRES DE SÉCURITÉ

- Forces de l'Ordre : Force Auxiliaire, Gendarmerie
- Moyen de communication : GSM, Radio

Commentaires et recommandations

Les services de sécurité présents en permanence sur la plage.

5. COUVERTURE SANITAIRE

CENTRE DES PREMIERS SOINS Absence

Commentaires et recommandations

Aménager un centre des premiers soins.

6. INFORMATIONS AFFICHÉES

PANNEAU PRINCIPAL ☒

Renforcer la signalisation et installer le Panneau principal à l'entrée de la plage.

7. ANIMATIONS ET ÉDUCATION À L'ENVIRONNEMENT

- Panneau principal : ☒
- Animation : ☒
- Zoning : ☒
- Campagnes de sensibilisation en partenariat : ☒
- Éducation à l'environnement : Aucun

Commentaires et recommandations

Besoin d'animer la plage.

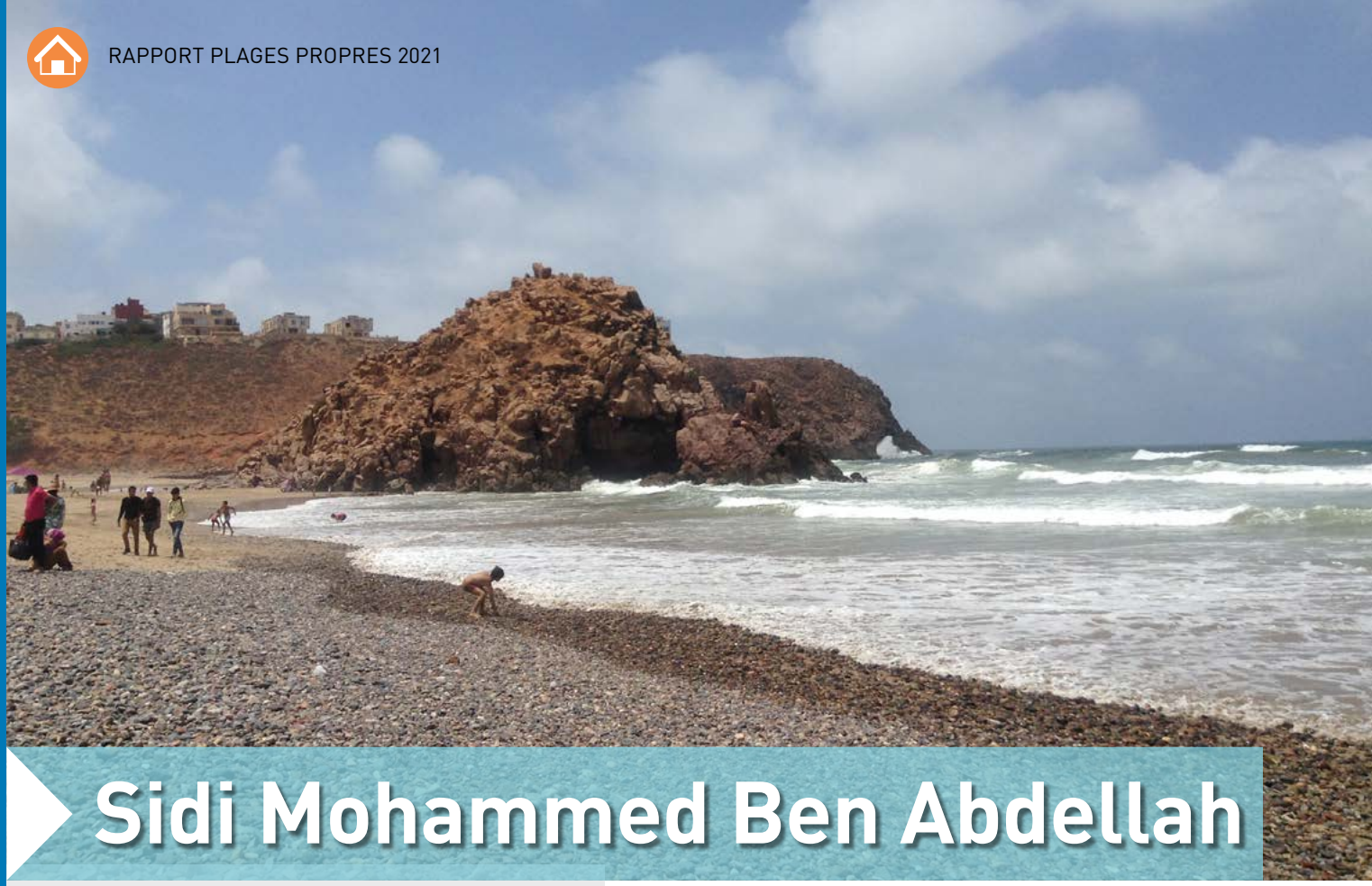

Sidi Mohammed Ben Abdellah

- Nom de la plage : **Sidi Med Ben Abdellah**
- Province ou Préfecture : **Province Tiznit**
- Wilaya : **Région de Guelmim Oued Noun**
- Partenaire : **Sans**
- Étendue de la plage : **0,5 km**
- Fréquentation moyenne (estivants/jour) : **5 000**
- Type de plage : **Rurale**
- Commune : **Mirleft**
- Date de la visite : **10 août 2021**
- Heure de la visite : **13 h 30**

1. ÉQUIPEMENTS DE L'ARRIÈRE PLAGE

ARRIÈRE-PLAGE

- Arrière-plage : ☒ Non aménagé
- Signalisation : Déficient
- Existence de poubelles : ☑
- Existence de zones sensibles : Aucun
- Existence de foires : ☒
- Existence de campings : ☒
- Activités polluantes : ☒

Commentaire et Recommandations

Arrière-plage en chantier de réaménagement.

CORNICHE

- Corniche : Non

PARKINGS

- Parkings : ☑
- Nombre de parkings : 3
- Signalisation : Moyen
- Type de parking : Près de la Plage
  Terre battue
  Capacité : Suffisante
  Nombre de places : 100
- Places pour personnes à besoins spécifiques : Non
- Existence de poubelles : ☑
- Éclairage : Non

Commentaire et Recommandations

Finir l'aménagement des parkings.

2. ÉQUIPEMENTS DE LA PLAGE

ACCÈS SÉCURISÉS

- Accès sécurisés : ☑ Nombre : 3
- Entretien des accès : Déficient
- Accès pour personnes à besoins spécifiques : ☒

Commentaire et Recommandations

Finir l'aménagement des accès.

SANITAIRE

- Sanitaire : ☑
- Nombre Femmes : 2 Suffisante
- Nombre Hommes : 2 Suffisante
- Type de sanitaires : Public
- Gratuité : ☒







Le critère est-il satisfait ? ☑ Oui, point positif ☑ Oui, point négatif. ☒ Non, point positif ☒ Non, point négatif.

- Type de construction : Bâti
- Lieu : Sable
- Branchement au réseau d'assainissement : ☒
- Sanitaires pour personnes à besoins spécifiques : ☒

Commentaire et Recommandations

Réaménager les sanitaires.

MER

- Balisage : ☒

Commentaire et Recommandations

Résultats de la qualité des eaux de baignade non affichés.

DOUCHES

- Douches : ☑
- Nombre Hommes : 7 Suffisante
- Nombre Femmes : 7 Suffisante
- Type de construction : Bâti
- Type de douches : Public
- Existence de bornes-fontaines : ☒
- Existence de lave pieds : ☒
- Branchement au réseau d'assainissement : ☒
- Douches pour personnes à besoins spécifiques : ☒

Commentaire et Recommandations

Réaménager les douches.

SABLE

- Type de sable : Fin, Galets
- Existence de poubelles : ☑
- Nombre : 12, Insuffisante
- Existence de parasols fixes : ☒
- Existence de zones sensibles : ☒

Commentaire et Recommandations

Nombre de poubelles insuffisant.

3. NETTOYAGE ET PROPRETÉ

NETTOYAGE DE LA PLAGE

- Nettoyage de la plage : ☑
- Mis à disposition par : Commune
- Nettoyage de l'arrière plage : Moyen
- Nombre de poubelles : 3
- Nettoyage des accès : Moyen
- Nombre de poubelles : 3
- Nettoyage du sable : Moyen
- Nombre de poubelles : 12
- Type de nettoyage : Manuel
- Existence de conteneur/Poubelle de tri sélectif : ☒
- Vidange des poubelles : 1 fois par jour







Le critère est-il satisfait ? ☑ Oui, point positif ☑ Oui, point négatif. ☒ Non, point positif ☒ Non, point négatif.

Commentaire et Recommandations

Renforcer le nettoyage de la plage.
Nettoyage de la plage insuffisant.

ENTRETIEN DES ÉQUIPEMENTS

- Entretien des équipements : ☒
- Sanitaires Hommes : Moyen, Privé
- Sanitaires Femmes : Moyen, Commune

Commentaire et Recommandations

Renforcer l'entretien des équipements et des sanitaires.

4. SÉCURITÉ

LOCAL DE LA PROTECTION CIVILE

- Local de la Protection Civile : ☒
- Nombre de maîtres nageurs : 6
- Moyens humains : Insuffisante
- Nombre membres de la Protection Civile : 0
- Signalisation de l'état de la mer : ☑
- Drapeaux : Respecté
- Équipement des maîtres nageurs : Tenues, Sifflets, Palmes, Bouées de sauvetage, Gilets de sauvetage
- Renforcer les équipements des maîtres nageurs

SERVICES AUXILIAIRES DE SÉCURITÉ

- Services Auxiliaires de Sécurité : Force Auxiliaire

5. COUVERTURE SANITAIRE

CENTRE DES PREMIERS SOINS

- Centre des Premiers Soins : ☒
- Équipe médicale : ☒
- Équipement de premiers soins : ☒
- Ambulance : ☒

Commentaire et Recommandations

Mettre l'affichage nécessaire.

6. INFORMATIONS AFFICHÉES

- Panneau principal : ☒
- Nom de la plage : ☒
- Plan de la plage : ☒
- Signalisation des aires protégées à proximité de la plage : ☒
- Affichage des résultats de la qualité des eaux de baignade (QEB) : ☒
- Affichage du code de conduite : ☒
- Affichage du programme d'animation, sensibilisation et éducation à l'environnement de la saison estivale : ☒
- Affichage du message sur la protection de l'environnement : ☒
- Autres lieux d'affichage d'information : Aucun

Commentaire et Recommandations

Pas d'animation et de sensibilisation.

Sidi Mohammed ben Abdellah

Le critère est-il satisfait ?	☑ Oui, point positif	☑ Oui, point négatif.	☒ Non, point positif	☒ Non, point négatif.

7. ANIMATIONS

- Animation : ☒
- Zoning : ☒
- Campagnes de sensibilisation en partenariat : Non
- Éducation à l'environnement : Aucun



Sidi Moussa d'Aglou

- Nom de la plage : **Sidi Moussa d'Aglou**
- Province ou Préfecture : **Province de Tiznit**
- Wilaya : **Région de Sous Massa**
- Partenaire : **ONEE (BE)**
- Étendue de la plage : **1 000 m**
- Fréquentation moyenne (estivants/jour) : **5 000 à 10 000**
- Type de plage : **Semi-urbaine**
- Commune : **Tnine Aglou**
- Date de la visite : **9 août 2021**
- Heure de la visite : **15 heures**

1. ÉQUIPEMENTS DE L'ARRIÈRE-PLAGE

ARRIÈRE-PLAGE — ☑ Aménagé

- Signalisation : Bien
- Panneau à l'entrée de la plage : ☑
- Panneaux pour indiquer la route : ☑
- Existence de poubelles : ☑
- Existence de zones sensibles : ☑
- Existence de foires : Non
- Existence de campings : Non
- Activités polluantes : ☑

commentaires et Recommandations

Arrière-plage aménagée.

PARKINGS — ☑ Nombre : 5

- Signalisation : Bien
- Type de parking : Près de la Plage, Aménagé
- Capacité : Suffisante
- Nombre de places : 400
- Places pour personnes à besoins spécifiques : ☑
- Nombre de places : 4
- Existence de poubelles : ☑
- Éclairage : ☑

Commentaires et recommandations

Parkings suffisants et bien aménagés.

CORNICHE — Présence

- Entretien de la corniche : Bien
- Entretien des façades : Bien
- Existence d'Espaces verts : ☒ Espaces décoratifs
- Entretien : Bien
- Information et signalisation : Bien
- Existence d'un centre d'information : ☑ Amovible
- Existence de kiosques : ☑
- Existence de poubelles : ☑
- Éclairage : ☑

2. ÉQUIPEMENTS DE LA PLAGE

ACCÈS SÉCURISÉS — ☑ Nombre : 4

- Entretien des accès : Bien
- Accès pour personnes à besoins spécifiques : ☑ Nombre : 2
- Pentes adéquates : ☑
- Passerelles : ☑

Commentaires et recommandations

Accès bien entretenus.

DOUCHES — ☒

- Existence de bornes-fontaines : ☒
- Existence de lave pieds : ☒
- Branchement au réseau d'assainissement : ☒






Le critère est-il satisfait ? ☑ Oui, point positif ☑ Oui, point négatif. ☒ Non, point positif ☒ Non, point négatif.

- Autres : Fosse septique
- État des constructions des douches : Bien
- Douches pour personnes à besoins spécifiques : ☒

Commentaires et recommandations

Douches fermées à cause des directives pour la lutte contre Covid-19.

SANITAIRES ☑

- Nombre Hommes : 6 Suffisant
- Nombre Femmes : 6 Suffisant
- Type de sanitaires : Public
- Gratuité : Non
- Type de construction : Bâti
- Lieu : Corniche
- Branchement au réseau d'assainissement : ☑
- Autres : Fosse septique
- État des constructions sanitaires : Moyen
- Sanitaires pour personnes à besoins spécifiques : ☑

Commentaires et recommandations

Équipements sanitaires suffisants et bien entretenus.

SABLE

- Type de sable : Fin
- Existence de Poubelles : ☑
- Nombre : 20, Suffisante
- Existence de parasols fixes : ☑
- Mis à disposition par : Sponsor,
  Nombre : 20
- Existence de constructions sur le sable : ☑
- Existence de Zones sensibles : ☒
- Présence d'animaux sur le sable : ☒

Commentaires et recommandations

Sable propre.

MER

- Qualité de l'eau de baignade : A, Excellente
- Balisage : ☑
- Respecté : ☑

3. NETTOYAGE ET PROPRETÉ

- Nettoyage de la plage : ☑ Sponsor
- Nettoyage de l'arrière-plage : Bien
- Nombre de poubelles : 35
- Nettoyage des parkings : Bien
- Nombre de poubelles : 12
- Nettoyage des espaces verts : Bien
- Nombre de poubelles : 8
- Nettoyage des accès : Bien
- Nombre de poubelles : 28
- Nettoyage du sable : Manuel
  Type de nettoyage : Manuel
- Existence de containers de tri sélectif : ☑
  Papier et carton, Verre
- Vidage des poubelles : 2 fois par jour

Commentaire et Recommandations

Plage très propre.

ENTRETIEN DES ÉQUIPEMENTS ☑

- Sanitaires Hommes : Bien, Privé
- Sanitaires Femmes : Bien, Privé
- Douches Hommes : Bien, Privé
- Douches Femmes : Bien, Privé

Commentaire et Recommandations

Équipements bien entretenus.

Sidi Moussa Aglou

Le critère est-il satisfait ? ☑ Oui, point positif ☑ Oui, point négatif. ☒ Non, point positif ☒ Non, point négatif.

4. SÉCURITÉ

LOCAL DE LA PROTECTION CIVILE ☑

- Nombre de maîtres nageurs : 25, Suffisant
- Nombre membres de la Protection Civile : 2
- Signalisation de l'état de mer : ☑ Drapeaux, Affiches
- Respecté : ☑
- Équipement des maîtres nageurs : Tenues, Bouées de sauvetage, Sifflets, Gilets de sauvetage, Jumelles, Palmes, Mirador
- Autres : planches
- Matériel spécifique de sauvetage : 1 Zodiac, Jet Ski
- Moyen de communication : Téléphone fixe

SERVICES AUXILIAIRES DE SÉCURITÉ

- Forces de l'Ordre : Forces Auxiliaire, Gendarmerie
- Moyen de communication : Téléphone fixe

Commentaire et Recommandations

Plage bien sécurisée.

5. COUVERTURE SANITAIRE

CENTRE DES PREMIERS SOINS ☑

- Équipe médicale : ☑ Médecin, Infirmier
- Appartenance : Santé, Croissant Rouge Marocain (installé sur la plage)
- Équipement de premiers soins : ☑ Suffisant
- Matériel : Stéthoscope, Thermomètre médical, Boîte de petite chirurgie inox, source d'oxygène, Lit de camp ou divan d'examen, Couverture isolante (laine, mi-laine)
- Fongibles : Seringues jetables, Compresses, Bandes, Sparadrap perforé, Coton hydrophile, Biogaz
- Produits pharmaceutiques : Médicaments d'urgence, Antiseptiques, Anesthésiques
- Ambulance : ☑
- Appartenance : Santé
- Moyen de communication : Public, Téléphone fixe
- Contrôle hygiénique : Commerce
- Effectué par : Commune

Commentaire et Recommandations

Deux centres de premiers soins. Un bâti assuré par le Ministère de la Santé. Un autre amovible assuré par le CRM.

6. INFORMATIONS AFFICHÉES

PANNEAU PRINCIPAL ☑

- Nom de la plage : ☑
- Plan de la plage : ☑ Légende claire et visible,
- Signalisation des aires protégées à proximité de la plage : ☒
- Affichage des résultats de la qualité des eaux de baignade (QEB) ☑ Actualisés tous les 15 jours
- Affichage du code de conduite : ☑
- Affichage du programme d'animation de la saison estivale ☑
- Autres lieux d'affichage d'information Centre d'information

Commentaire et Recommandations

Toutes les informations sont affichées.

7. ANIMATIONS ET ÉDUCATION À L'ENVIRONNEMENT

- Panneau principal : ☑
- Zoning : ☑
- Campagnes de sensibilisation en partenariat
- avec des associations ou ONG ☑
- Légende claire et visible, Pictogrammes
- Signalisation des aires protégées
- à proximité de la plage : ☒
- Affichage des résultats de la qualité
- des eaux de baignade (QEB) : ☑
- Actualisés tous les 15 jours
- Affichage du code de conduite : ☑
- Affichage du programme d'animation, sensibilisation et éducation à l'environnement de la saison estivale : ☒
- Affichage du message sur la protection de l'environnement : ☑
- Autres lieux d'affichage d'information : Centre d'information

commentaires et Recommandations

Informations affichées.

8. ÉTAT GÉNÉRAL DE LA PLAGE

ACTIONS À CORRIGER

- Actualiser les résultats de la qualité des eaux de baignade.



Souiria Lkdima

- Nom de la plage : **Souiria Lkdima**
- Province ou Préfecture : **Province de Safi**
- Wilaya : **Région de Marrakech-Safi**
- Partenaire : **OCP Site de Safi**
- Étendue de la plage : **1 300 m dont 800 m labélisés**
- Fréquentation moyenne (estivants/jour) : **2 000 à 2 500 par jour et jusqu'à 20 000 en fin de semaine**
- Type de plage : **Rurale**
- Commune : **Lamâachat**
- Date de la visite : **25 juillet 2019**
- Heure de la visite : **16 h 30**

1. ÉQUIPEMENTS DE L'ARRIÈRE-PLAGE

ARRIÈRE-PLAGE	☑ Aménagé
Signalisation :	Bien
Panneau à l'entrée de la plage :	☑
Panneaux pour indiquer la route :	☑
Existence de poubelles :	☑
Existence de zones sensibles :	Non
Existence de foires :	Non
Existence de campings :	☑
Activités polluantes :	☑ Pêche traditionnelle
PARKINGS	☑ Nombre : 3
Signalisation :	Bien
Type de parking :	Près de la Plage, Aménagé
Capacité :	Suffisante
Nombre de places :	300
Places pour personnes à besoins spécifiques :	☑
Nombre de places :	10
Existence de poubelles :	☑
Éclairage :	☑ public
CORNICHE	Présence
Entretien de la corniche :	Bien
Entretien des façades :	Bien
Existence d'Espaces verts :	☑ Espaces décoratifs
Entretien :	Bien
Information et signalisation :	Bien
Existence d'un centre d'information :	☑ Amovible
Existence de kiosques :	☑
Existence de poubelles :	☑
Éclairage :	☑

2. ÉQUIPEMENTS DE LA PLAGE

ACCÈS SÉCURISÉS	☑ Nombre : 4
Entretien des accès :	Bien
Accès pour personnes à besoins spécifiques :	☑ Nombre : 2
Pentes adéquates :	☑
Passerelles :	☑
DOUCHES	☑
Nombre Hommes :	12 Suffisant
Nombre Femmes :	12 Suffisant
Type de douches :	Public
Gratuité :	Non
Type de construction :	Bâti
Lieu :	Corniche
Existence de bornes-fontaines :	☑
Existence de lave pieds :	☒
Branchement au réseau d'assainissement :	☑
État des constructions des douches :	Bien
Douches pour personnes à besoins spécifiques :	☑






Le critère est-il satisfait ? ☑ Oui, point positif ☑ Oui, point négatif. ☒ Non, point positif ☒ Non, point négatif.

Commentaires et recommandations

Il est souhaitable d'amenager des douches équipées pour Les personnes à besoins specifiques.
Absence de douche pour Les personnes à besoins specifiques.

SANITAIRES ☑

- Nombre Hommes : 8 Suffisant
- Nombre Femmes : 8 Suffisant
- Type de sanitaires : Public
- Gratuité : ☑
- Type de construction : Bâti
- Lieu : Corniche
- Branchement au réseau d'assainissement : ☑
- Autres : Fosse septique
- État des constructions sanitaires : Bien
- Sanitaires pour personnes à besoins spécifiques : ☑ Nombre : 6

SABLE

- Type de sable : Fin
- Existence de Poubelles : ☑
- Existence de parasols fixes : Nombre : indéterminé
  Mis à disposition par : Sponsor
- Existence de constructions sur le sable : ☑
- Existence de Zones sensibles : ☒
- Présence d'animaux sur le sable : ☒

MER

- Qualité de l'eau de baignade : A
- Balisage : ☑ Chenaux d'accès
  Balisage de la zone pour les barques de pêche traditionnelle.
- Respecté : ☑

3. NETTOYAGE ET PROPRETÉ

- Nettoyage de la plage : ☑
- Mis à disposition par : la Commune.
- Nettoyage de l'arrière-plage : Bien, poubelles : 30
- Nettoyage des parkings : Bien, poubelles : indéterminé
- Nettoyage des accès : Bien, poubelles : indéterminé
- Nettoyage des espaces verts Bien, poubelles : 20
- Nettoyage du sable : Bien, Mécanique
  poubelles : 15
- Existence de containers de tri sélectif : ☑
- Papier et carton, Plastique, Métal, Déchets organiques
- Vidage des poubelles : 2 fois par jour

ENTRETIEN DES ÉQUIPEMENTS ☑

- Sanitaires Hommes : Bien, Commune
- Sanitaires Femmes : Bien, Commune
- Douches Hommes : Bien, Commune
- Douches Femmes : Bien, Commune

4. SÉCURITÉ

LOCAL DE LA PROTECTION CIVILE ☑

- Nombre de maîtres nageurs : 17, Suffisant
  Nombre membres de la Protection Civile : 4
- Signalisation de l'état de mer : ☑ Drapeaux, Affiches
- Respecté : ☑
- Équipement des maîtres nageurs :
  Tenues, Bouées de sauvetage, Sifflets, Gilets de sauvetage, Palmes, Jumelles, Mirador









Le critère est-il satisfait ? ☑ Oui, point positif ☑ Oui, point négatif. ☒ Non, point positif ☒ Non, point négatif.

- Matériel spécifique de sauvetage : Zodiac, Jet Ski
- Autres : Planche, mirador
- Moyen de communication : GSM, Radio

SERVICES AUXILIAIRES DE SÉCURITÉ

- Forces de l'Ordre : Forces auxiliaires, Gendarmerie
- Matériel spécifique de sauvetage :
  Autres : Cavaliers GR
- Moyen de communication : GSM, Radio

CENTRE DES PREMIERS SOINS ☑

- Équipe médicale : ☑ Infirmier
- Appartenance : Santé
- Équipement de premiers soins : ☑ Suffisant
- Matériel :
  Stéthoscope, Thermomètre Médical, Ouvre bouche, Boîte de petite chirurgie inox, Poire d'aspiration, Attelles, Minerves, Source d'oxygène, Lit de camp ou divan d'examen, Couverture isolante (laine, mi-laine)
- Fongibles :
  Fongibles pour suture, Tubulures à perfusion, Seringues jetables, Compresses, Bandes, Sparadrap perforé, Biogaz, Coton hydrophile
- Produits pharmaceutiques :
  Médicaments d'urgence, Antiseptiques, Anesthésiques
- Appartenance : Commune
- Ambulance : ☑
- Moyen de communication : GSM
- Contrôle hygiénique :
- Commerce, Marchands Ambulants, Établissements de Restauration
- Effectué par : Santé

5. INFORMATIONS AFFICHÉES

PANNEAU PRINCIPAL ☑

- Nom de la plage : ☑
- Plan de la plage : ☑
  Légende claire et lisible, Pictogrammes
- Signalisation des aires protégées à proximité de la plage : ☑
- Affichage des résultats de la qualité des eaux de baignade (QEB) ☑ Actualisés tous les 15 jours
- Affichage du code de conduite : ☑
- Affichage du programme d'animation de la saison estivale ☑
- Autres lieux d'affichage d'information Au long de la corniche

6. ANIMATIONS ET ÉDUCATION À L'ENVIRONNEMENT

- Panneau principal : ☑
- Radio plage, Tournois sportifs, Parc de jeux, Ateliers de peinture
- Autres : Exposition pour les changements climatiques.
- Zoning : ☑
- Éducation à l'environnement : : Distribution d'information, Jeux sur l'environnement



Station touristique de Taghazout

- Nom de la plage : **Station touristique de Taghazout**
- Province ou Préfecture : **Agadir**
- Wilaya : **SOUS-MASSA-DRAA**
- Partenaire : **SAPST**
- Étendue de la plage : **2 km**
- Fréquentation moyenne (estivants/j) : **10000**
- Type de plage : **Semi-urbaine**
- Commune : **Taghazout et Aourir**
- Date de la visite : **10 août 2021**
- Heure de la visite : **17 h 00**

1. ÉQUIPEMENTS DE L'ARRIÈRE-PLAGE

ARRIÈRE-PLAGE	☑ Aménagé
Signalisation :	Moyen
Panneau à l'entrée de la plage :	☒
Panneaux pour indiquer la route :	☒
Existence de poubelles :	☑
Existence de zones sensibles :	Dunes
Existence de foires :	☒
Existence de campings :	☒
Activités polluantes :	☒

Commentaires et Recommandations

Arrière-plage aménagée.

PARKINGS	☑ Nombre : 2
Signalisation :	Déficient
Type de parking :	Près de la Plage, Aménagé
Capacité :	Insuffisante
Nombre de places :	Environ 50 voitures
Places pour personnes à besoins spécifiques :	☒
Existence de poubelles :	☑
Éclairage :	☑

Commentaires et recommandations

Aménager un autre parking plus proche de la plage.

CORNICHE	Présence
Entretien de la corniche :	Bien
Entretien des façades :	Bien
Existence d'Espaces verts :	☑ Espaces décoratifs
Entretien :	Bien
Information et signalisation :	☒
Existence d'un centre d'information :	☒
Existence de kiosques :	☑
Existence de poubelles :	☑
Éclairage :	☑

Commentaires et Recommandations

Belle corniche en bois.

2. ÉQUIPEMENTS DE LA PLAGE

ACCÈS SÉCURISÉS	☑ Nombre : 3
Entretien des accès :	Bien
Accès pour personnes à besoins spécifiques :	☒
Pentes adéquates :	☑
Passerelles :	☑

Commentaires et Recommandations

Aménager un accès pour personnes à besoins spécifiques.

DOUCHES	Présence
Douches :	☑
Nombre Hommes :	2, Suffisante
Nombre Femmes :	2, Suffisante
Type de douches :	Public









Le critère est-il satisfait ? ☑ Oui, point positif ☑ Oui, point négatif. ☒ Non, point positif ☒ Non, point négatif.

- Gratuité : ☒
- Type de construction : Amovible
- Lieu : Corniche
- Existence de bornes-fontaines : ☒
- Existence de lave pieds : ☒
- Branchement au réseau d'assainissement : ☑
- Douches pour personnes à besoins spécifiques : ☒

Commentaires et recommandations

Mettre en place des douches.

SANITAIRES

Absence

- Sanitaire : ☒
- Nombre Femmes : 0 Insuffisante
- Nombre Hommes : 0 Insuffisante
- Type de sanitaires : Public

Commentaires et Recommandations

Mettre en place des installations sanitaires.
Manque d'équipements sanitaires.

SABLE

- Type de sable : Fin (zone paillon)
- Existence de Poubelles : ☑
- Nombre : 36, Suffisante
- Existence de parasols fixes : ☒
- Existence de constructions sur le sable : ☒
- Existence de Zones sensibles : ☒
  Dunes
- Présence d'animaux sur le sable : ☒

Commentaires et Recommandations

Mettre des poubelles au niveau du sable.

MER

- Qualité de l'eau de baignade : A, Excellente
- Balisage : ☑
  Chenaux d'accès

Commentaires et Recommandations

résultats de qualité des eaux de baignades à afficher.

3. NETTOYAGE ET PROPRETÉ

- Nettoyage de la plage : ☑
- Mis à disposition par : Sponsor
- Nettoyage de l'arrière-plage : Bien
- Nombre de poubelles : 26
- Nettoyage des parkings : Bien
- Nombre de poubelles : 9
- Nettoyage des accès : Bien
- Nombre de poubelles : 6
- Nettoyage des espaces verts Bien
- Nombre de poubelles : 36
- Type de nettoyage : Manuel
- Nettoyage du sable : Moyen
  Existence de containers de tri sélectif : ☒
- Vidange des poubelles : 1 fois par jour

Commentaire et Recommandations

Installer des poubelles de tri sélectif.

ENTRETIEN DES ÉQUIPEMENTS

Présence

Commentaires et Recommandations

Renforcer la gestion et la propreté des équipements sanitaires.

Station touristique de Taghazout

Le critère est-il satisfait ? ☑ Oui, point positif ☑ Oui, point négatif. ☒ Non, point positif ☒ Non, point négatif.

4. SÉCURITÉ

LOCAL DE LA PROTECTION CIVILE

Absence

- Local de la Protection Civile : ☑
- Nombre de maîtres nageurs : 10
- Moyens humains : Suffisante
- Nombre membres de la Protection Civile : 1
- Signalisation de l'état de la mer : ☑
  Drapeaux, Respecté
- Équipement des maîtres nageurs : Tenues, Bouées de sauvetage, Gilets de sauvetage, Sifflets, Palmes.
- Matériel spécifique de sauvetage : Zodiac

Commentaires et recommandations

Renforcer les équipements des maîtres nageurs.

SERVICES AUXILIAIRES DE SÉCURITÉ

- Services Auxiliaires de Sécurité : Force Auxiliaire

5. COUVERTURE SANITAIRE

CENTRE DES PREMIERS SOINS

- Centre des Premiers Soins : ☒
- Équipe médicale : ☒
- Équipement de premiers soins : ☒
- Ambulance : ☒

Commentaires et Recommandations :

Doter la plage d'un centre de premiers soins.

6. INFORMATIONS AFFICHÉES

PANNEAU PRINCIPAL ☒

- Nom de la plage : ☒
- Plan de la plage : ☒
- Signalisation des aires protégées à proximité de la plage : ☒
- Affichage des résultats de la qualité des eaux de baignade (QEB) ☒
- Affichage du code de conduite : ☒
- Affichage du programme d'animation de la saison estivale ☒
- Autres lieux d'affichage d'information

Commentaires et Recommandations

Placer toute la signalisation relative aux plages propres.

7. ANIMATIONS ET ÉDUCATION À L'ENVIRONNEMENT

- Animation : ☒
- Zoning : ☑
- Campagnes de sensibilisation en partenariat : ☒
- Éducation à l'environnement : ☒

Commentaires et Recommandations

Programmer des activités d'animation et la sensibilisation au niveau de la plage.



Tafedna

- Nom de la plage : **Tafedna**
- Province ou Préfecture : **Essaouira**
- Wilaya : **Région de Marrakech-Safi**
- Partenaire : **Sans**
- Étendue de la plage : **4 000 km**
- Fréquentation moyenne (estivants/jour) : **250**
- Type de plage : **Rurale**
- Commune : **Tafedna**
- Date de la visite : **13 août 2021**
- Heure de la visite : **11 h 00**

1. ÉQUIPEMENTS DE L'ARRIÈRE-PLAGE

ARRIÈRE-PLAGE ☒ Non Aménagé

- Signalisation : Déficient
  - Panneau à l'entrée de la plage : ☒
  - Panneaux pour indiquer la route : ☒
- Existence de poubelles : ☒
- Existence de zones sensibles : ☑, Oued Tafedna
- Existence de foires : ☒
- Existence de campings : ☒
- Activités polluantes : ☑
  - pêche traditionnelle : rejets d'eaux polluées et des déchets de poissons

Commentaires et recommandations

Besoin d'achever les travaux d'aménagement de l'arrière plage.

PARKINGS ☑

- Nombre de parkings : 1
- Signalisation : Déficient
- Type de parking : Près de la Plage, Terrain vague
- Capacité : Suffisante, Nb : 60
- Places pour personnes à besoins spécifiques : ☒
- Existence de poubelles : ☑
- Éclairage : ☑ public

Commentaires et recommandations

Besoin d'achever l'aménagement du parking et de réserver des places pour les personnes à besoins spécifiques.
Parking en phase d'aménagement.

CORNICHE Absence

2. ÉQUIPEMENTS DE LA PLAGE

ACCÈS SÉCURISÉS ☑

- Entretien des accès ☑ Bien Nombre : 1
- Accès pour personnes à besoins spécifiques ☑ Nombre : 1

Commentaires et recommandations

Besoin d'aménager des accès et de prendre en considération l'accès aux personnes à besoins spécifiques.

DOUCHES ☑ Insuffisante

- Type de douches : Indéfini
- Gratuité : ☒
- Type de construction : Bâti
- Lieu : Autres
  - Si Autres, préciser : Parking
- Existence de bornes-fontaines : ☑
- Existence de lave pieds : ☒
- Branchement au réseau d'assainissement : ☒
- Douches pour personnes à besoins spécifiques : ☒

Commentaires et recommandations

Non-affichage des résultats de la qualité des eaux de baignade.




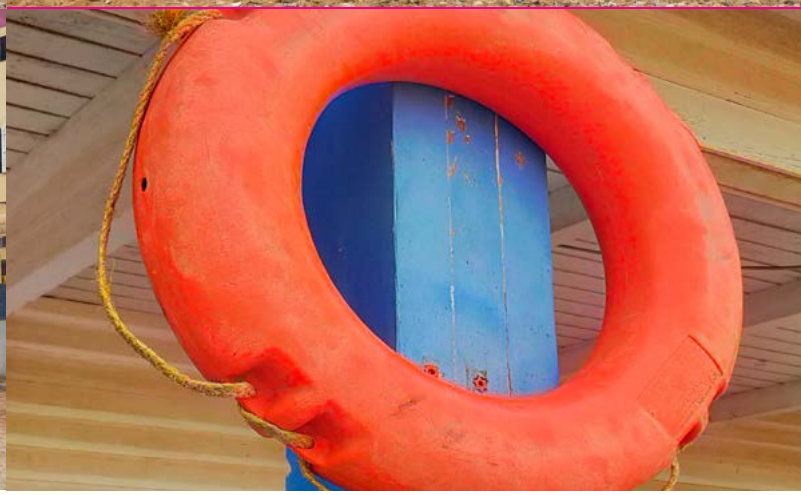

Le critère est-il satisfait ? ☑ Oui, point positif ☑ Oui, point négatif. ☒ Non, point positif ☒ Non, point négatif.

SANITAIRES ☑

- Type de sanitaires : Public
- Gratuité : ☒
- Type de construction : Bâti, Lieu : Autres
- Si Autres, préciser : Parking
- Branchement au réseau d'assainissement : ☒
- Sanitaires pour personnes à besoins spécifiques : ☒

Commentaires et Recommandations :

Besoin de rendre opérationnel.

SABLE

- Type de sable : Fin
- Existence de Poubelles : ☑
- Existence de parasols fixes : ☑ Nombre : 5, Insuffisante
- Existence de constructions sur le sable : ☒
- Existence de Zones sensibles : ☑ Dunes, Faune et Flore
- Présence d'animaux sur le sable : ☑

Commentaires et Recommandations

Doter la plage d'un nombre suffisant de poubelles.

MER

- Qualité de l'eau de baignade : Aucun
- Balisage : Oui, Chenaux d'accès

Commentaire et Recommandations

Afficher les résultats de contrôle de la qualité des eaux de baignade.

3. NETTOYAGE ET PROPRETÉ

- Nettoyage de la plage : ☑ Commune
- Nettoyage de l'arrière plage : Déficient
- Nombre de poubelles : 2
- Nettoyage des parkings : Déficient
- Nombre de poubelles : 2
- des espaces verts : Déficient
- Nettoyage des accès : Déficient
- Nombre de poubelles : 5
- Nettoyage du sable : Déficient
- Type de nettoyage : Manuel
- Existence de conteneur/Poubelle de tri sélectif : ☒
- Vidange des poubelles : 1 fois par jour

Commentaire et Recommandations

Besoin de renforcer les opérations de nettoyage au niveau de la plage.

ENTRETIEN DES ÉQUIPEMENTS ☒

- Sanitaires Hommes : Déficient, Commune
- • Sanitaires Femmes : Bien, Commune
- • Douches Hommes : Déficient, Commune
- • Douches Femmes : Déficient, Commune

Commentaires et Recommandations :

Renforcer les opérations d'entretien des équipements.

4. SÉCURITÉ

LOCAL DE LA PROTECTION CIVILE ☑

- Nombre de maîtres nageurs : 6, Suffisant
- Nombre membres de la Protection Civile : 1
- Signalisation de l'état de mer : ☒

Tafedna

Le critère est-il satisfait ? ☑ Oui, point positif ☑ Oui, point négatif. ☒ Non, point positif ☒ Non, point négatif.

- Équipement des maîtres nageurs : Tenues, Bouées de sauvetage, Sifflets, Gilets de sauvetage, Palmes, Jumelles
- Autres : Planche
- Moyen de communication : GSM

Commentaires et recommandations

Doter le personnel de la protection civile en matériels de sauvetage suffisants.

SERVICES AUXILIAIRES DE SÉCURITÉ

- Forces de l'Ordre : Gendarmerie
- Moyen de communication : GSM, Radio

Commentaires et recommandations

Les agents de la Gendarmerie Royale sont présents en permanence sur la plage.

5. COUVERTURE SANITAIRE

CENTRE DES PREMIERS SOINS

- Centre des Premiers Soins : ☒
- Équipe médicale : ☒
- Équipement de premiers soins : ☒
- Ambulance : ☒

Commentaires et Recommandations :

Aménager un centre de premiers soins.

CENTRE DES PREMIERS SOINS

Absence

6. INFORMATIONS AFFICHÉES

PANNEAU PRINCIPAL ☒

- Panneau principal : ☒
- Nom de la plage : ☒
- Plan de la plage : ☒
- Signalisation des aires protégées à proximité de la plage : ☒
- Affichage des résultats de la qualité des eaux de baignade (QEB) : ☒
- Affichage du code de conduite : ☒
- Affichage du programme d'animation, sensibilisation et éducation à l'environnement de la saison estivale : ☒
- Affichage du message sur la protection de l'environnement : ☒
- Autres lieux d'affichage d'information : Aucun

Commentaires et Recommandations :

Absence d'affichage des informations exposées au niveau de la plage. Renforcer l'affichage des informations au niveau de la plage.

7. ANIMATIONS ET ÉDUCATION À L'ENVIRONNEMENT

- Panneau principal : ☒
- Animation : ☒
- Zoning : ☒
- Campagnes de sensibilisation en partenariat : ☒
- Éducation à l'environnement : Aucun

Commentaires et Recommandations :

Absence des activités de sensibilisationet d'éducation à l'envirenement au niveau de la plage. Veiller à l'animation de la plage.



Tamahroucht

- Nom de la plage : **Tamahroucht**
- Province ou Préfecture : Préfecture **Sidi Ifni**
- Wilaya : **Région de Guelmim oued Noun**
- Partenaire : **Sans**
- Étendue de la plage : **0,7 km**
- Fréquentation moyenne (estivants/jour) : **300**
- Type de plage : **Rurale**
- Commune : **Mirleft**
- Date de la visite : **10 août 2021**
- Heure de la visite : **17 heures**

1. ÉQUIPEMENTS DE L'ARRIÈRE-PLAGE

ARRIÈRE-PLAGE ☒ Aménagé

- Signalisation : Déficient
  - Panneau à l'entrée de la plage : ☒
  - Panneaux pour indiquer la route : ☒
- Existence de poubelles : ☒
- Existence de zones sensibles : Oui, Dunes, Faune et Flore
- Existence de foires : Non
- Existence de campings : Non
- Activités polluantes : ☑ Rejets effluents

PARKINGS ☑

- Nombre de parkings : 1
- Signalisation : Déficient
- Type de parking : Loin de la Plage, Terrain vague,
- Capacité : Suffisante
- Nombre de places : 100
- Places pour personnes à besoins spécifiques : ☒
- Existence de poubelles : ☒
- Éclairage : ☒

Commentaires et Recommandations

Aménager le parking et installer des poubelles.

CORNICHE Absence

2. ÉQUIPEMENTS DE LA PLAGE

ACCÈS SÉCURISÉS ☑

- Entretien des accès ☑ Déficient
- Accès pour personnes à besoins spécifiques ☑
- Existence de foires : ☒
- Existence de campings : ☒
- Activités polluantes : ☒

Commentaires et recommandations

La mise en place d'une rampe est souhaitable.

DOUCHES Absence

SANITAIRES Absence

Commentaires et Recommandations

L'installation de toilettes est vivement souhaitée.

SABLE

- Type de sable : Fin
- Existence de Poubelles : ☑ Nombre : 6
- Existence de parasols fixes : ☒
- Existence de constructions sur le sable : ☒
- Existence de Zones sensibles : ☑ Dunes, Faune et Flore
- Présence d'animaux sur le sable : ☑






Le critère est-il satisfait ? ☑ Oui, point positif ☑ Oui, point négatif. ☒ Non, point positif ☒ Non, point négatif.

MER

- Qualité de l'eau de baignade : A
- Sont : Excellente
- Balisage : Non

3. NETTOYAGE ET PROPRETÉ

- Nettoyage de la plage : ☑ Commune
- Nettoyage de l'arrière plage : Déficient
- Nettoyage des parkings : Déficient, nombre : 2
- Nettoyage des espaces verts : Déficient
- Nombre de poubelles : 1
- Nettoyage des accès : Moyen
- Nombre de poubelles : 1
- Nettoyage du sable : Bien
- Nombre de poubelles : 5
- Type de nettoyage : Manuel
- Vidange des poubelles : 1 fois par jour

Vidange non réalisée lors de l'inspection. Les déchets s'accumulent au pied des poubelles.

Commentaire et Recommandations

Mettre en place poubelles au niveau du parking et à l'entrée de l'accès.

ENTRETIEN DES ÉQUIPEMENTS ☒

- Sanitaires Hommes : Déficient, Commune
- Sanitaires Femmes : Déficient, Commune
- Douches Hommes : Déficient, Commune
- Douches Femmes : Déficient, Commune

4. SÉCURITÉ

LOCAL DE LA PROTECTION CIVILE ☒

- Nombre de maîtres nageurs : 2, Insuffisante
- Signalisation de l'état de mer : ☑
- Équipement des maîtres nageurs : Tenues, Bouées de sauvetage, Sifflets, Gilets de sauvetage, Palmes, Jumelles
- Moyen de communication : GSM

Commentaires et recommandations

Tenues, Bouées de sauvetage, Sifflets, Palmes.
Renforcer la sécurité au niveau de la plage.

SERVICES AUXILIAIRES DE SÉCURITÉ

- Forces de l'Ordre : ☒
- Moyen de communication : ☒

CENTRE DES PREMIERS SOINS : Absence

5. COUVERTURE SANITAIRE

CENTRE DES PREMIERS SOINS

- Centre des Premiers Soins : ☒
- Équipe médicale : ☒
- Équipement de premiers soins : ☒
- Ambulance : ☒

Tamahroucht

Le critère est-il satisfait ?	☑ Oui, point positif	☑ Oui, point négatif.	☒ Non, point positif	☒ Non, point négatif.

Commentaires et Recommandations :

Mettre en place un centre de premiers soins et l'équiper.

6. INFORMATIONS AFFICHÉES

PANNEAU PRINCIPAL ☒

- Panneau principal : ☒
- Nom de la plage : ☒
- Plan de la plage : ☒
- Signalisation des aires protégées à proximité de la plage : ☒
- Affichage des résultats de la qualité des eaux de baignade (QEB) : ☒
- Affichage du code de conduite : ☒
- Affichage du programme d'animation, sensibilisation et éducation à l'environnement de la saison estivale : ☒
- Affichage du message sur la protection de l'environnement : ☒

Commentaire et Recommandations

Assurer l'affichage nécessaire.

7. ANIMATIONS ET ÉDUCATION À L'ENVIRONNEMENT

- Animation : ☒
- Zoning : ☒
- Campagnes de sensibilisation en partenariat : ☒
- Éducation à l'environnement : Aucun
- Panneau principal : ☒

Commentaire et Recommandations

Assurer l'animation et la sensibilisation au niveau de la plage.



Trouk

- Nom de la plage : **Trouk (km 25)**
- Province ou Préfecture : **Province de Dakhla**
- Wilaya : **Région de Dakhla Oued Eddahab**
- Partenaire : **Sans**
- Étendue de la plage : **0,5 km**
- Fréquentation moyenne (estivants/jour) : **400**
- Type de plage : **Rurale**
- Commune : **Argoub**
- Date de la visite : **: 29 juillet 2021**
- Heure de la visite : **14 h 00**

1. ÉQUIPEMENTS DE L'ARRIÈRE-PLAGE

ARRIÈRE-PLAGE

☒ Non aménagé

- Signalisation : Déficient
  - Panneau à l'entrée de la plage : ☒
  - Panneaux pour indiquer la route : ☒
- Existence de poubelles : ☑
- Existence de zones sensibles : ☑ Dunes, Lagune
- Existence de foires : Non
- Existence de campings : ☑
- Activités polluantes : ☒

Commentaires et recommandations

Arrière-plage à aménager.

PARKINGS

☑

- (en nombre suffisant) Nombre de parkings : 1
- Signalisation : Déficient
- Type de parking : Près de la Plage, Terrain vague
- Capacité : Suffisante
- Nombre de places : 100
- Places pour personnes à besoins spécifiques : ☒
- Existence de poubelles : ☑
- Éclairage : ☒

Commentaires et recommandations

Parking à aménager.

CORNICHE

Absence

2. ÉQUIPEMENTS DE LA PLAGE

ACCÈS SÉCURISÉS

- Accès sécurisés : ☑
- Nombre : 1
- Entretien des accès : Moyen
- Accès pour personnes à besoins spécifiques : ☒

Commentaires et recommandations

Mettre en place des accès aménagés.

DOUCHES

Absence

SANITAIRES

☑

- Sanitaire : ☑
- Nombre Femmes : 1
- Nombre Hommes : 1
- Sont : Suffisante
- Type de sanitaires : Privé (restaurants, cafés)
- Gratuité : ☑
- Type de construction : Bâti
- Lieu : Autres : Café-restaurant au niveau de l'arrière plage
- Branchement au réseau d'assainissement : ☒
- Sanitaires pour personnes à besoins spécifiques : ☒






Le critère est-il satisfait ? ☑ Oui, point positif ☑ Oui, point négatif. ☒ Non, point positif ☒ Non, point négatif.

Commentaires et recommandations

Mettre des sanitaires.

SABLE

- Type de sable : Fin
- Existence de Poubelles : ☒
- Existence de Zones sensibles : ☑ Dunes, Lagune
- Présence d'animaux sur le sable : ☒

Commentaires et recommandations

Pas de poubelles au niveau du sable

MER

- Qualité de l'eau de baignade : A
- Balisage : ☒

Commentaires et recommandations

Pas de balisage.

3. NETTOYAGE ET PROPRETÉ

- Nettoyage de la plage : ☑ Commune
- Nettoyage de l'arrière-plage : Moyen, poubelles : 0
- Nettoyage des parkings : Moyen, poubelles : 0
- Nettoyage des accès : Moyen
- Nettoyage du sable : Moyen
- Type de nettoyage : Manuel
- Existence de containers de tri sélectif : ☒
- Vidange des poubelles : 1 fois par jour

ENTRETIEN DES ÉQUIPEMENTS ☒

- Entretien des équipements : Non
- Sanitaires Hommes : Bien
- Sont : Privé
- Sanitaires Femmes : Bien, Privé
- Douches Hommes : Déficient
- Douches Femmes : Déficient

Commentaires et Recommandations :

Pas d'équipements de la plage.

4. SÉCURITÉ

LOCAL DE LA PROTECTION CIVILE : ☒

- Local de la Protection Civile : ☒
- Nombre de maîtres nageurs : 3
- Moyens humains : Suffisante
- Nombre membres de la Protection Civile : 0
- Signalisation de l'état de la mer : ☒
- Équipement des maîtres nageurs : Tenues, Sifflets, Bouées de sauvetage ; Gilets de sauvetage
- Matériel spécifique de sauvetage : ☒

Commentaires et recommandations

Plage est non surveillée.

SERVICES AUXILIAIRES DE SÉCURITÉ

- Forces de l'Ordre : Gendarmerie
- Moyen de communication : GSM, Radio

Commentaires et recommandations

Plage surveillée par des patrouilles de la Gendarmerie.

CENTRE DES PREMIERS SOINS ☒

Commentaires et Recommandations :

Amenager un centre de premiers soins.






Le critère est-il satisfait ?	☑ Oui, point positif	☑ Oui, point négatif.	☒ Non, point positif	☒ Non, point négatif.

5. INFORMATIONS AFFICHÉES

PANNEAU PRINCIPAL ☒

Commentaires et Recommandations

Pas d'informations affichées.

6. ANIMATIONS

- Animation : ☒
- Zoning : ☒
- Campagnes de sensibilisation en partenariat : ☒
- Éducation à l'environnement : ☒

Recommandations

Pas d'animations.



مؤسسة محمد السادس لحماية البيئة

FONDATION MOHAMMED VI
POUR LA PROTECTION DE L'ENVIRONNEMENT
www.fm6e.org

Route de Zaërs, Avenue Mohammed VI
Rue El Madani Ibn Houssaïni. B.P. 5 679 Rabat - Maroc
Tél. : 05 37 65 88 44 - Fax : 05 37 65 55 31
E-mail : environnement@fm6e.org

media5.ma